

1 PLANTA BAIXA DE SITUAÇÃO
1 : 2000

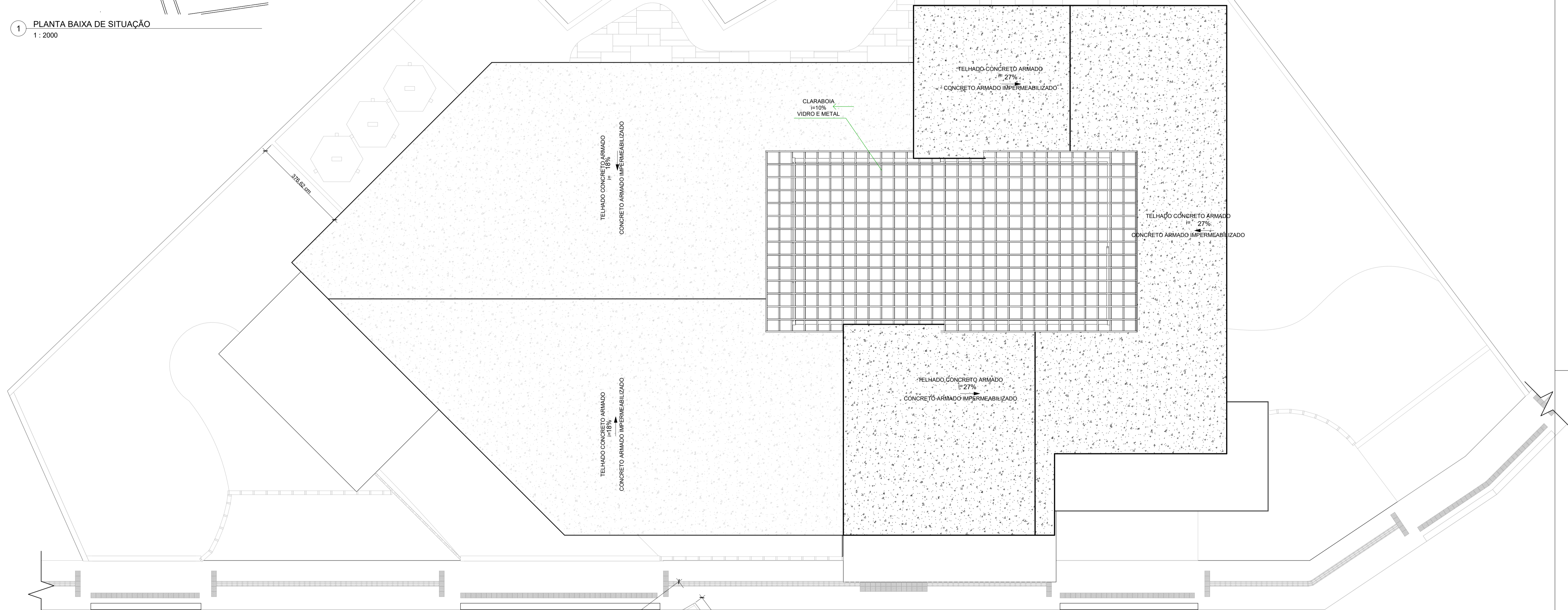

2 PLANTA BAIXA DE TELHADO
1 : 75

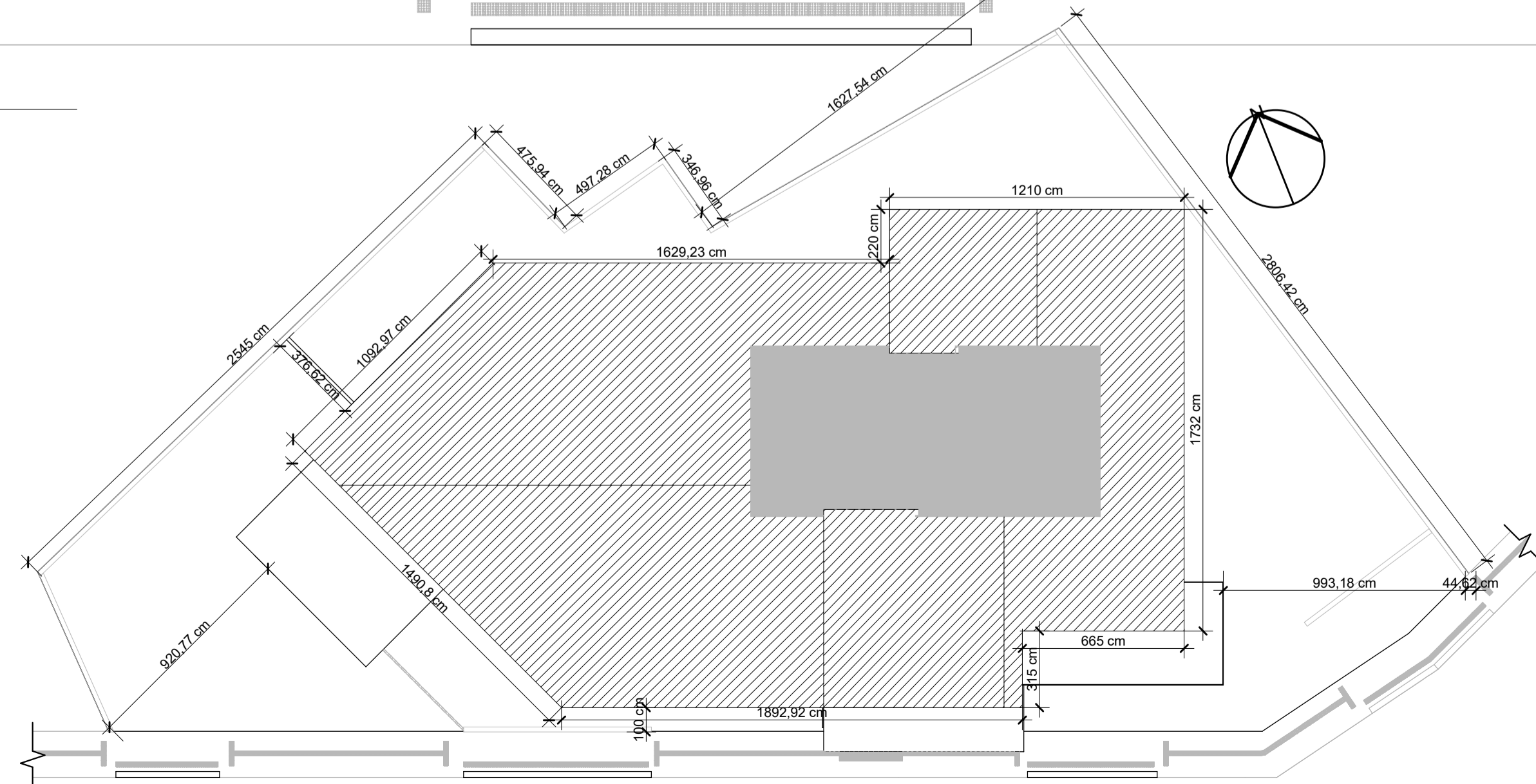

3 PLANTA BAIXA DE IMPLANTAÇÃO
1 : 200

CENTRO UNIVERSITÁRIO SUL DE MINAS
UNIS

CURSO: ARQUITETURA E URBANISMO TURMA: INTEGRAL/2014
DISCIPLINA: TRABALHO DE CONCLUSÃO DE CURSO II
ORIENTADOR: EDUARDO AUGUSTO
ASSUNTO: SITUAÇÃO E PLANTA BAIXA DE IMPLANTAÇÃO E TELHADO
ALUNO: JOSÉ PEREIRA MIRANDA NETO DATA: 17/06/19 ESCALA: indicada

01/09

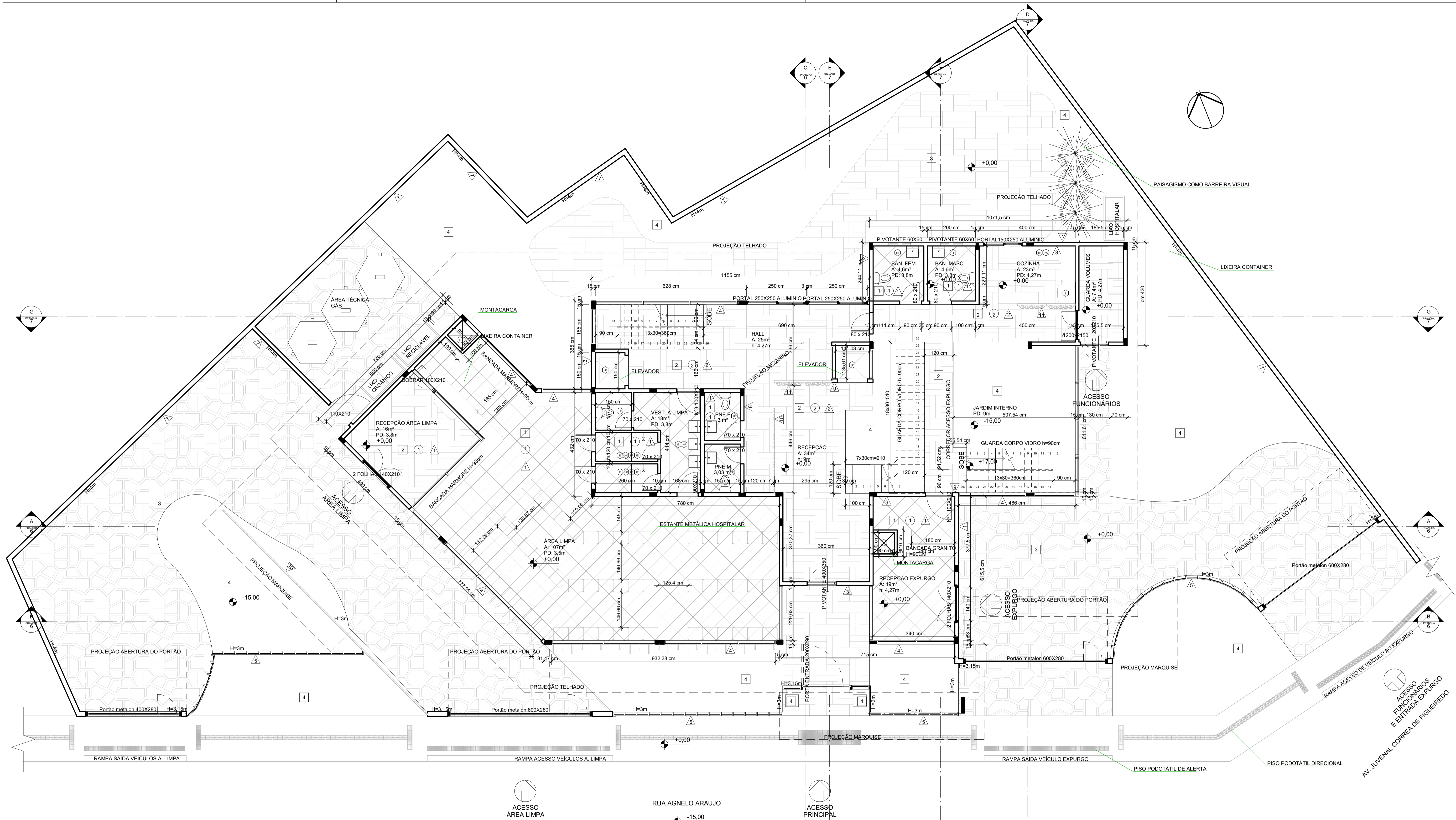

4 PLANTA BAIXA TÉRREO - TÉCNICO
1 : 75

Legenda de paredes

- 1 Paredes com revestimento porcelanata 60x120cm PEI5
- 2 Paredes com acabamento em gesso e pintura branca
- 3 Paredes com acabamento em gesso e pintura cinza
- 4 Paredes pele de vidro com armação retangular - ver detalhamento
- 5 Paredes pele de vidro em perfis verticais - ver detalhamento
- 6 Paredes com revestimento em pedra são tomé em filete
- 7 Paredes de bloco cimentício sem revestimento
- 8 Paredes com revestimento em pedra são tomé 2
- 9 Paredes tijolo aparente
- 10 Cobogó
- 11 Divisória parede verde moldada em cimento

Legenda de teto

- 1 Forro em fórmica pvc laminada
- 2 Forro em gesso

Legenda de piso

- 1 Piso com revestimento porcelanato 60x120cm PEI5
- 2 Piso madeira laminada
- 3 Piso intertravado
- 4 Grama

CENTRO UNIVERSITÁRIO SUL DE MINAS
UNIS

CURSO: ARQUITETURA E URBANISMO TURMA: INTEGRAL/2014
DISCIPLINA: TRABALHO DE CONCLUSÃO DE CURSO II
ORIENTADOR: EDUARDO AUGUSTO

PLANTA BAIXA TÉRREO - TÉCNICO

02/09

ALUNO: JOSÉ PEREIRA MIRANDA NETO

DATA: 17/06/19

ESCALA: indicada

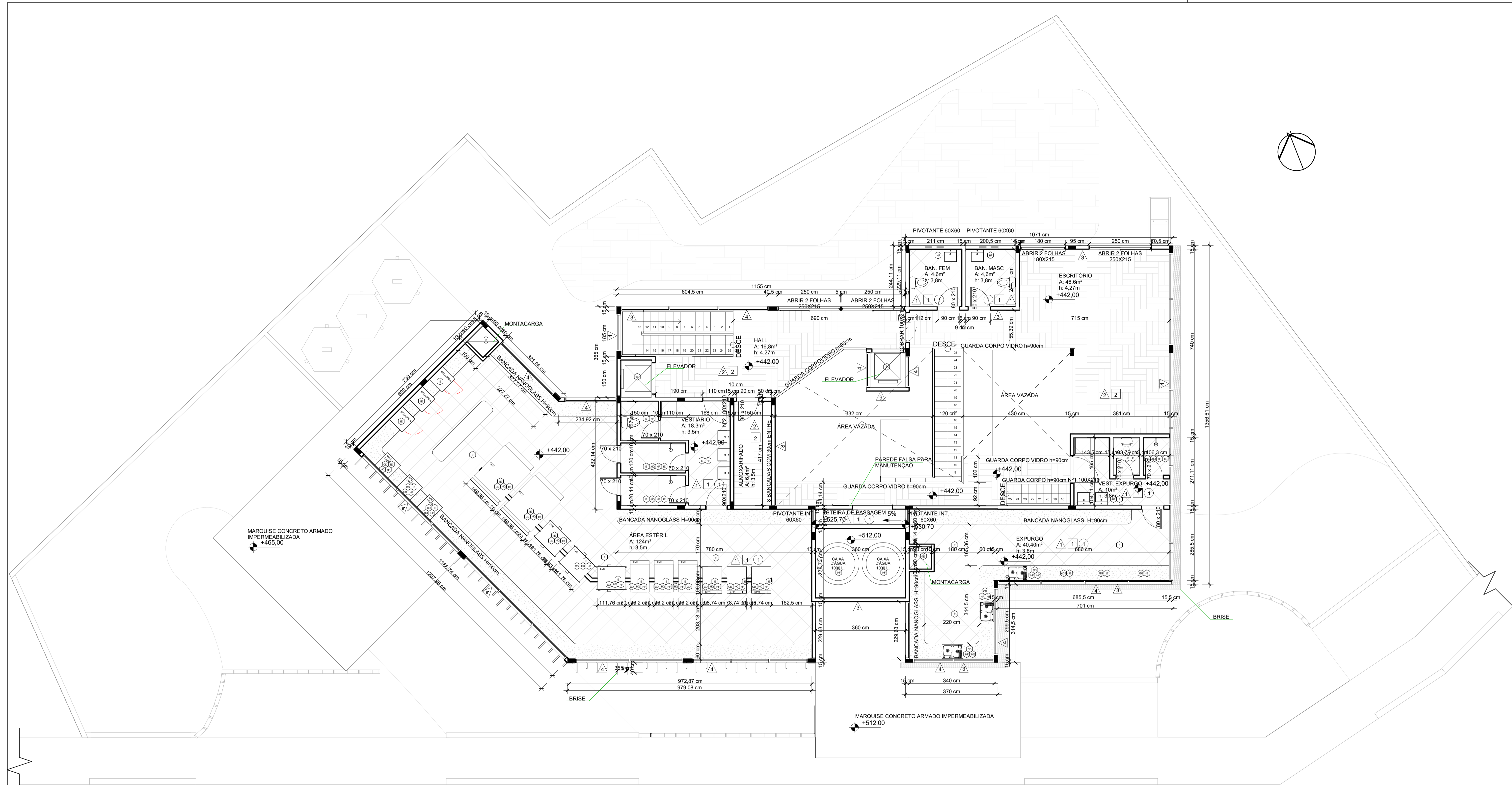
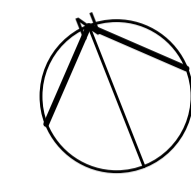

5 PLANTA BAIXA PRIMEIRO PAVIMENTO - TÉCNICO
1:75

Legenda de paredes

- 1 Paredes com revestimento porcelanata 60x120cm PEI5
- 2 Paredes com acabamento em gesso e pintura branca
- 3 Paredes com acabamento em gesso e pintura cinza
- 4 Paredes pele de vidro com armação retangular - ver detalhamento
- 5 Paredes pele de vidro em perfis verticais - ver detalhamento
- 6 Paredes com revestimento em pedra são tomé em filete
- 7 Paredes de bloco cimentício sem revestimento
- 8 Paredes com revestimento em pedra são tomé 2
- 9 Paredes tijolo aparente
- 10 Cobogó
- 11 Divisória parede verde moldada em cimento

Legenda de esterilizadores

- EPH Esterilização por peróxido de hidrogenio
- EVS Esterilização por vapor saturado
- LVS Lavadora desinfectadora a vapor
- ECV Esterilizadora Camera a vácuo

Legenda de piso

- 1 Piso com revestimento porcelanato 60x120cm PEI5
- 2 Piso madeira laminada
- 3 Piso intertravado
- 4 Grama

Legenda de teto

- 1 Forro em fórmica pvc laminado
- 2 Forro em gesso

6 SISTEMA DE VIGAS TÉRREO
1:200

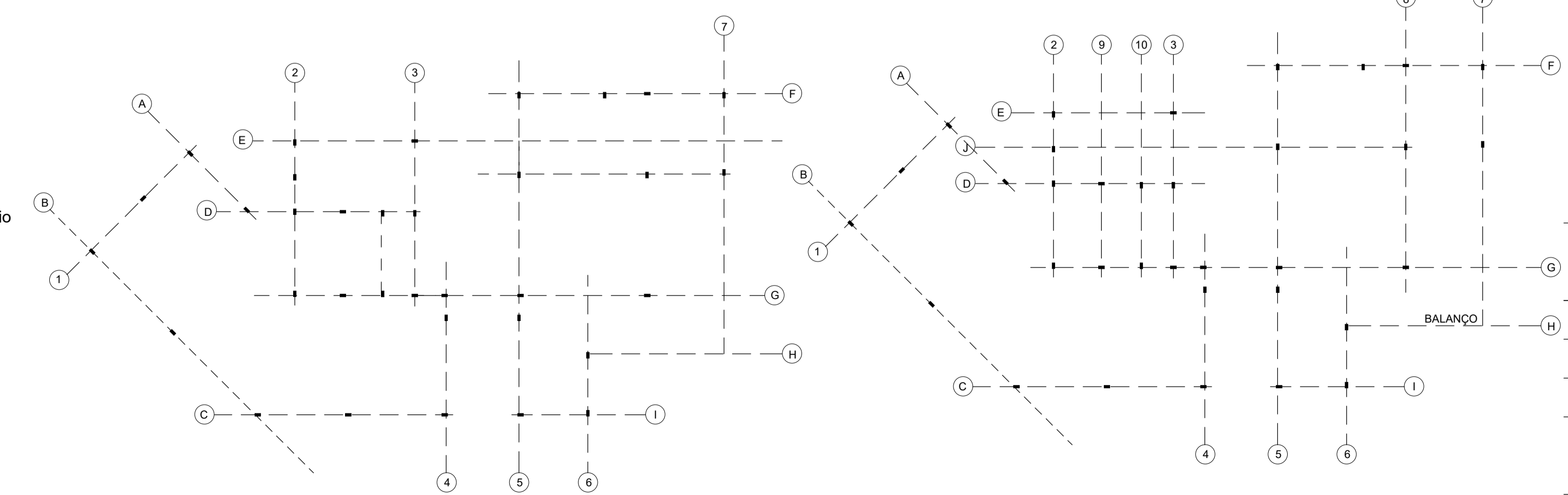

7 SISTEMA DE VIGAS SEGUNDO PAVIMENTO
1:200

CENTRO UNIVERSITÁRIO SUL DE MINAS UNIS

CURSO: ARQUITETURA E URBANISMO TURMA: INTEGRAL/2014

DISCIPLINA: TRABALHO DE CONCLUSÃO DE CURSO II

ORIENTADOR: EDUARDO AUGUSTO

ASSINANTE: JOSÉ PEREIRA MIRANDA NETO

FOLHA: 03/09

ALMO: 17/06/19 DATA: 17/06/19 ESCALA: indicada





9 PLANTA BAIXA HUMANIZADA - PRIMEIRO PAVIMENTO
1 : 75

CENTRO UNIVERSITÁRIO SUL DE MINAS
UNIS

CURSO: ARQUITETURA E URBANISMO TURMA: INTEGRAL/2014

DISCIPLINA: TRABALHO DE CONCLUSÃO DE CURSO II

ORIENTADOR: EDUARDO AUGUSTO

ASSUNTO: PLANTA BAIXA HUMANIZADA PRIMEIRO PAVIMENTO

FOLHA: 05/09

ALMO: JOSÉ PEREIRA MIRANDA NETO

DATA: 17/06/19

ESCALA: indicada

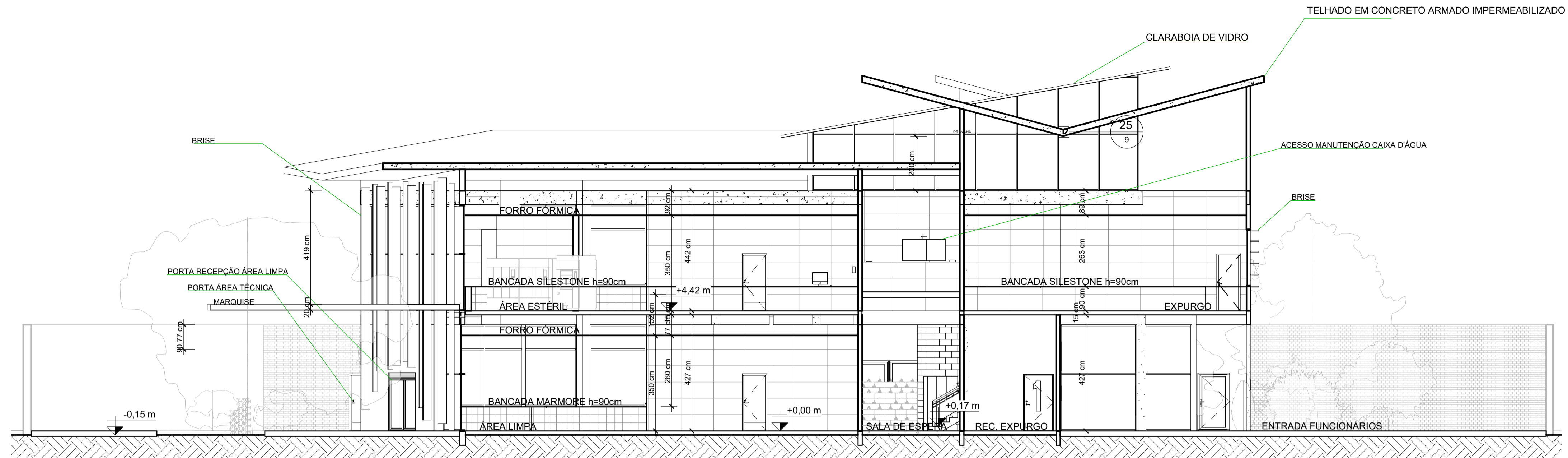

10 CORTE AA'
1:100

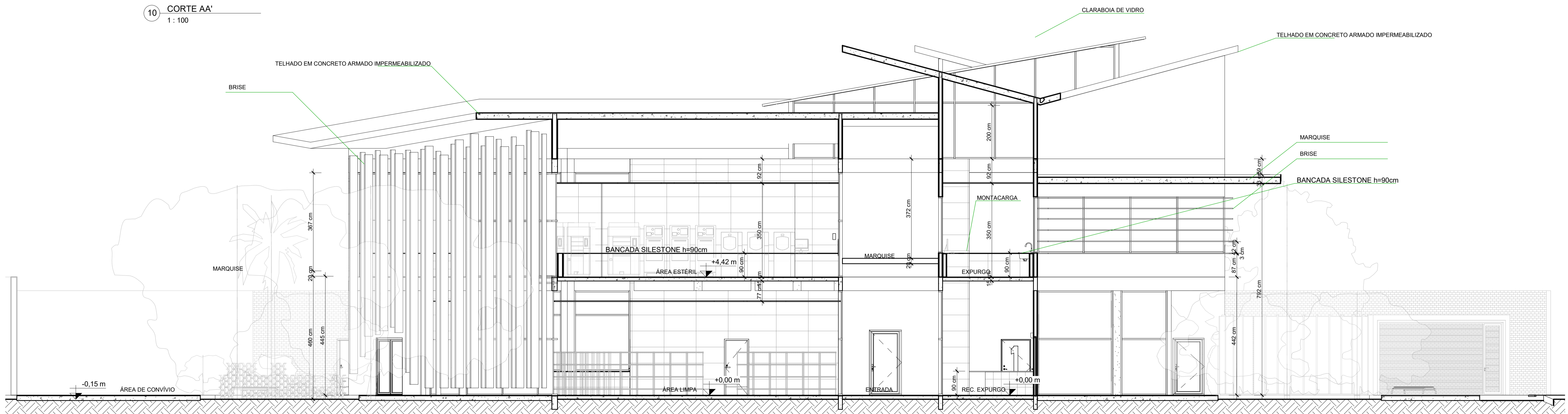

11 CORTE BB'
1:75

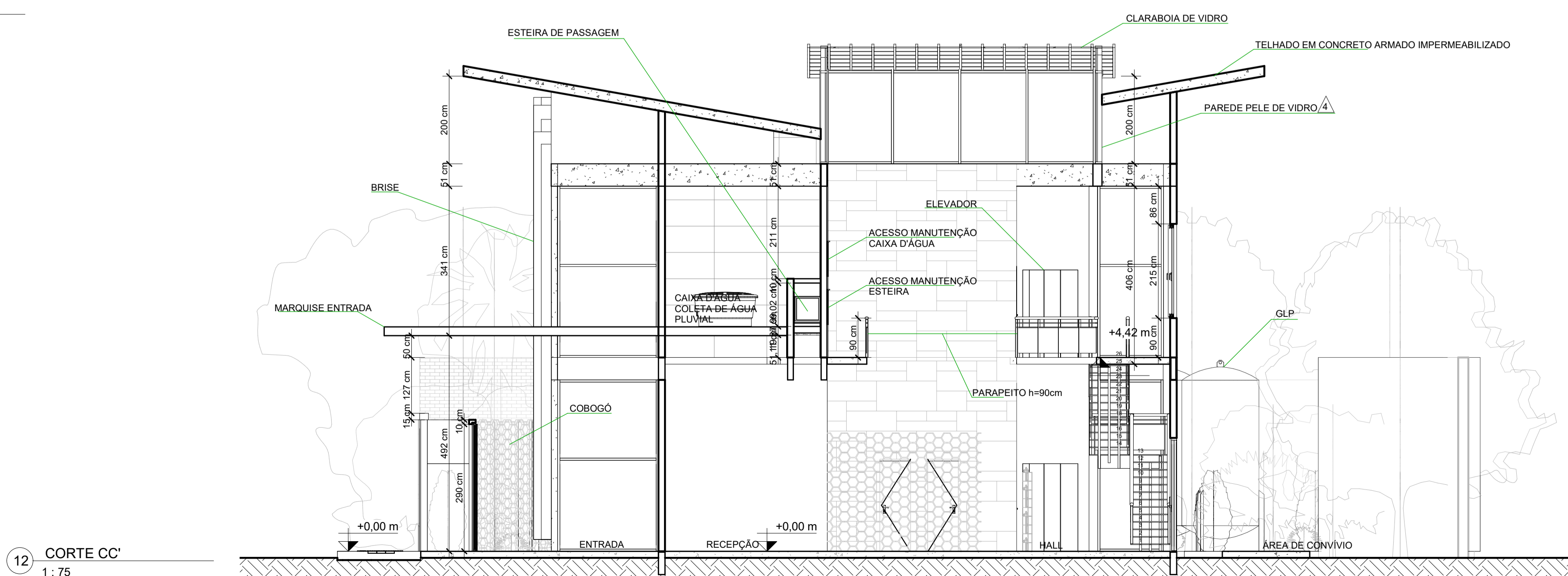

12 CORTE CC'
1:75

CENTRO UNIVERSITÁRIO SUL DE MINAS
UNIS

CURSO: ARQUITETURA E URBANISMO TURMA: INTEGRAL/2014

DISCIPLINA: TRABALHO DE CONCLUSÃO DE CURSO II

ORIENTADOR: EDUARDO AUGUSTO

ASSUNTO: CORTE AA', CORTE BB', CORTE CC'

FOLHA: 06/09

ALUNO: JOSÉ PEREIRA MIRANDA NETO DATA: 17/06/19 ESCALA: indicada

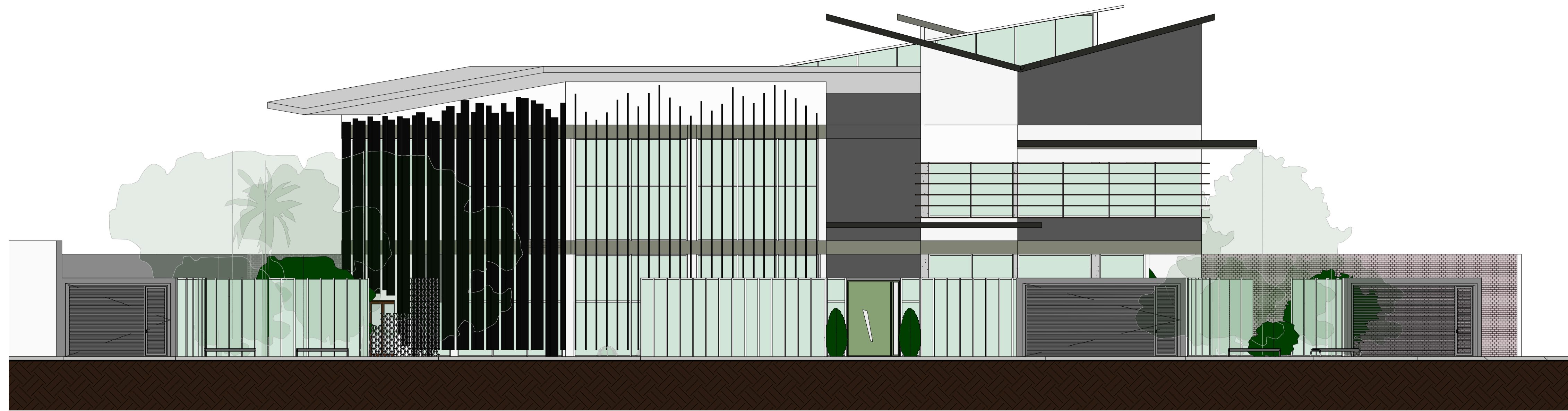

18 FACHADA
1:100

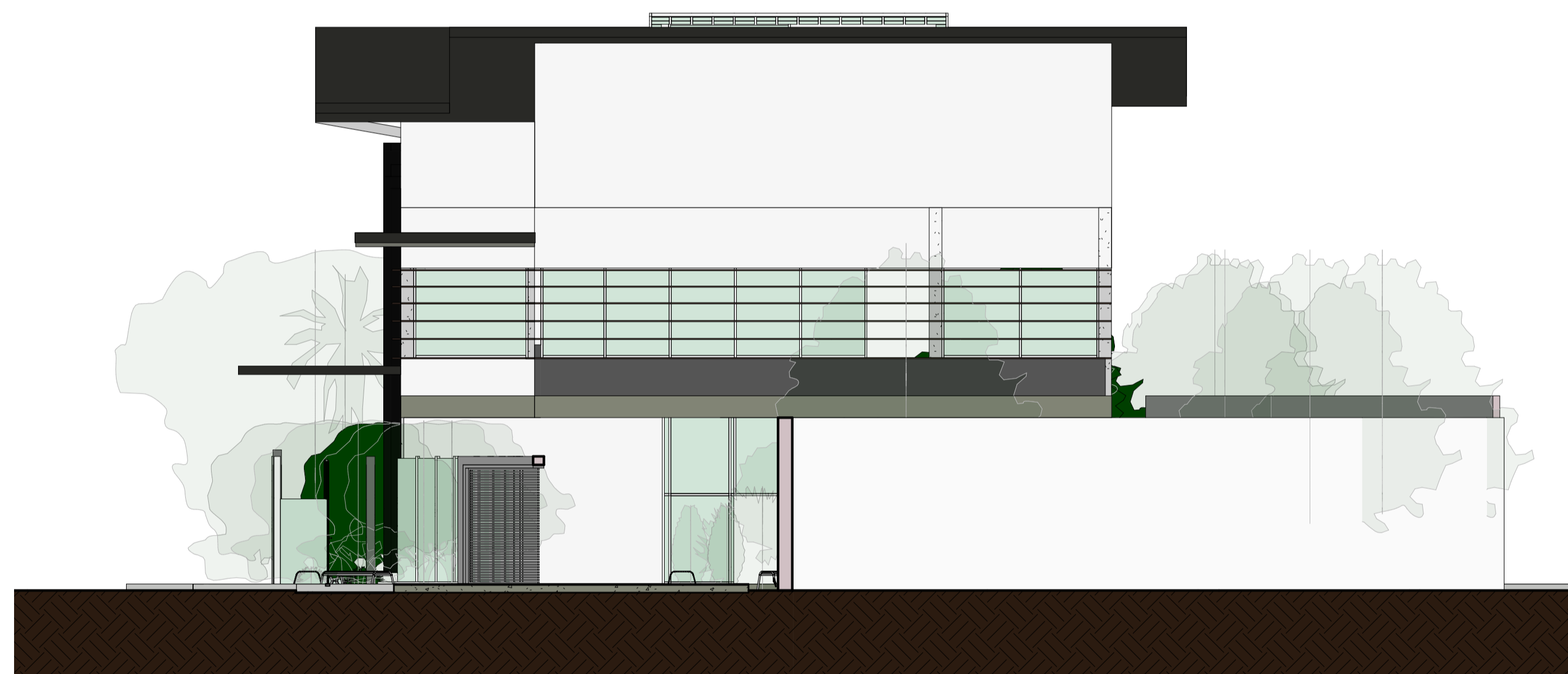

19 ELEVAÇÃO DIREITA
1:100

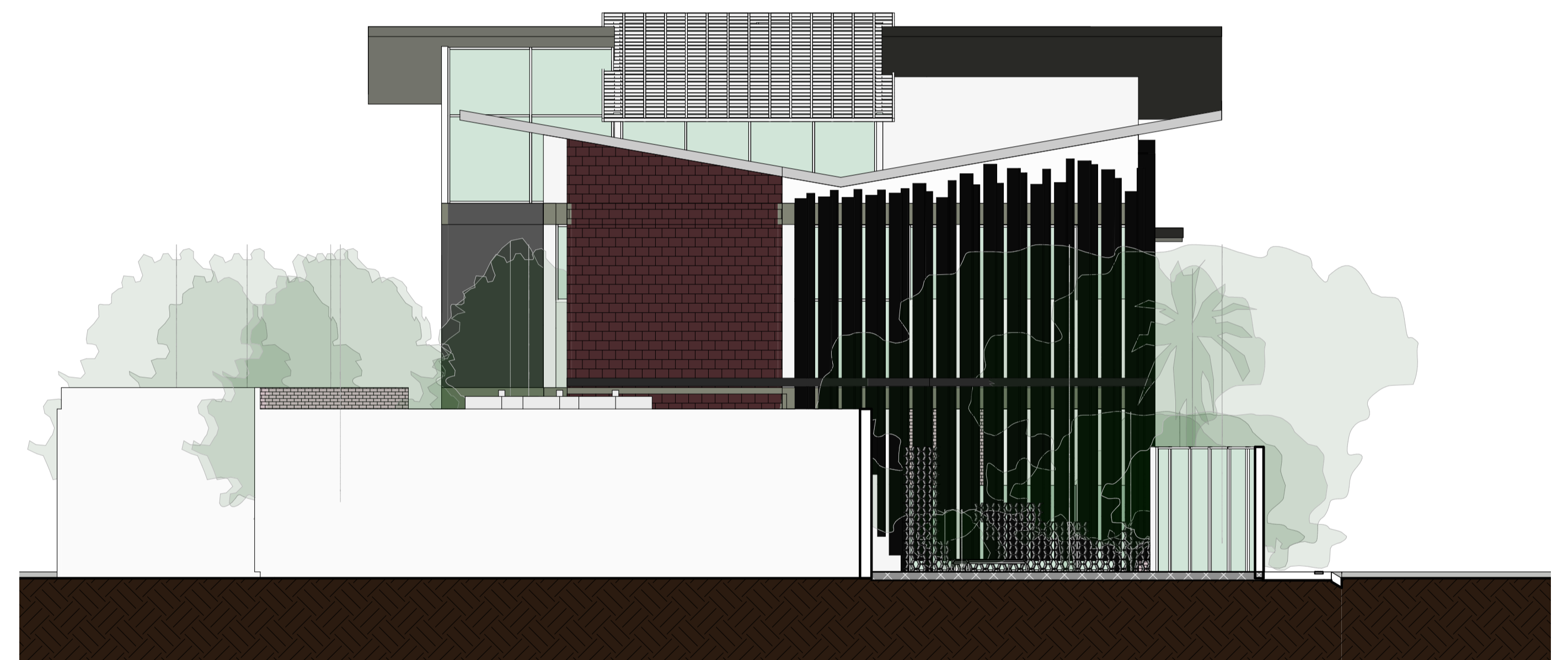

20 ELEVAÇÃO ESQUERDA
1:100



21 ELEVAÇÃO POSTERIOR
1:100

CENTRO UNIVERSITÁRIO SUL DE MINAS
UNIS

CURSO: ARQUITETURA E URBANISMO TURMA: INTEGRAL/2014

DISCIPLINA: TRABALHO DE CONCLUSÃO DE CURSO II

ORIENTADOR: EDUARDO AUGUSTO

ASSUNTO: FACHADA E ELEVAÇÕES

FOLHA: 08/09

ALUNO: JOSÉ PEREIRA MIRANDA NETO DATA: 17/06/19 ESCALA: indicada

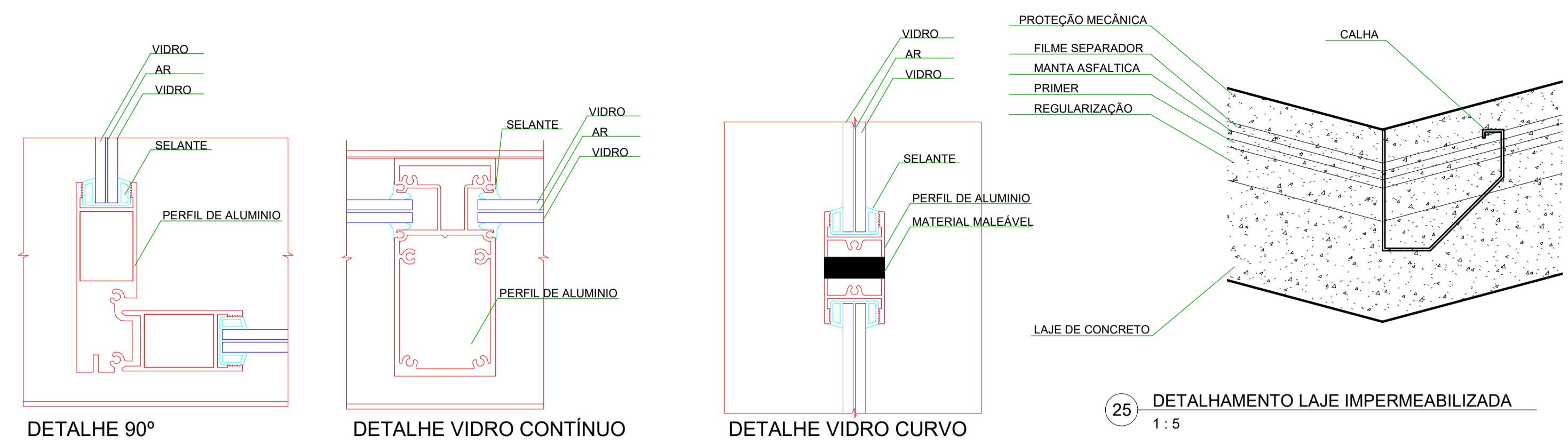
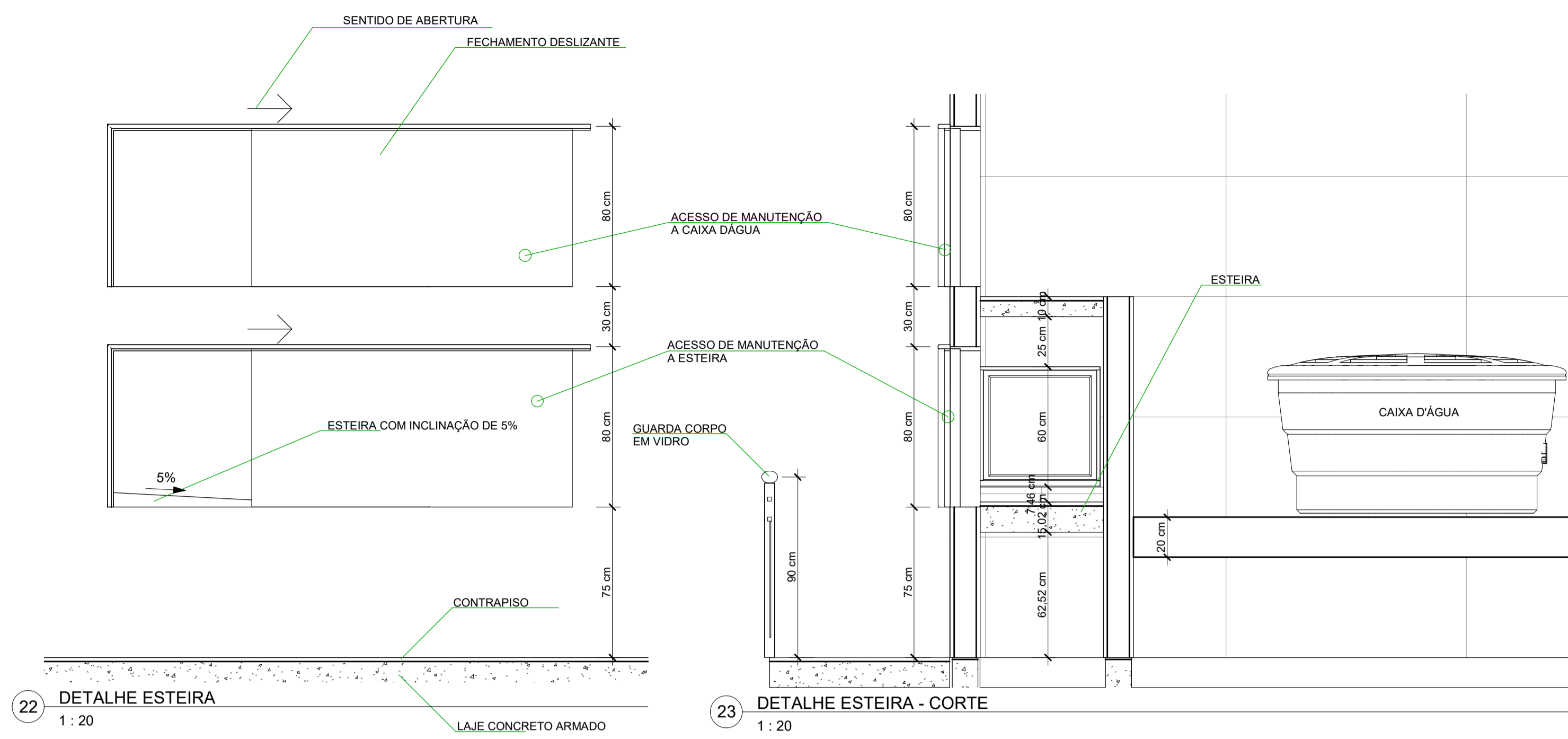

VISTA DA RUA AGNELO ARAÚJO



VISTA DA ESQUINA



VISTA DA RECEPÇÃO DO EXPURGO



VISTA RECEPÇÃO



VISTA DO HALL PARA O JARDIM INTERNO



VISTA HALL 2



VISTA ESCRITÓRIO 1



VISTA ESCRITÓRIO 2



VISTA DO EXPURGO

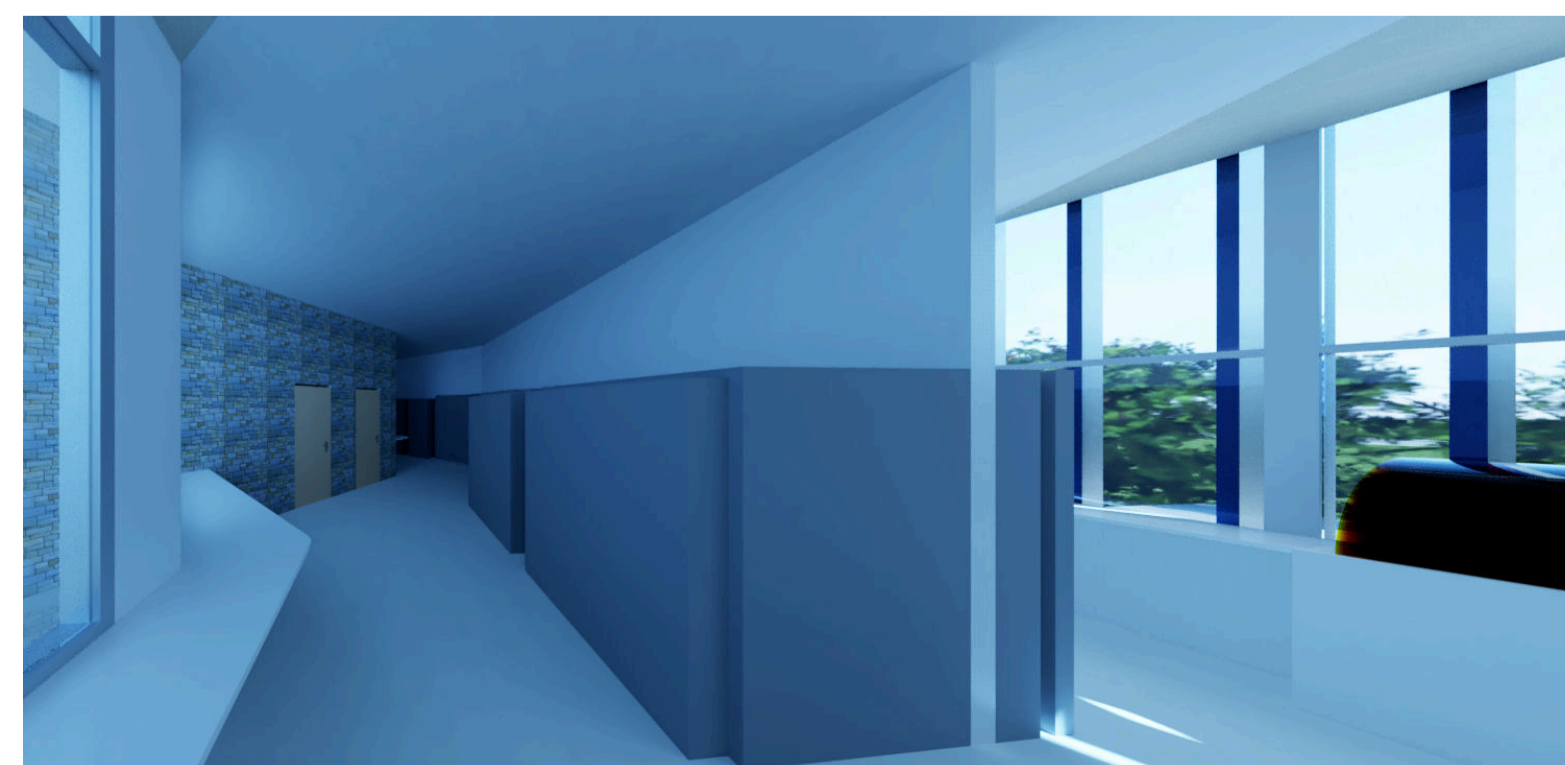

VISTA DA ÁREA ESTÉRIL



VISTA DA ÁREA LIMPA

CENTRO UNIVERSITÁRIO SUL DE MINAS UNIS

CURSO: ARQUITETURA E URBANISMO TURMA: INTEGRAL/2014

DISCIPLINA: TRABALHO DE CONCLUSÃO DE CURSO II

ORIENTADOR: EDUARDO AUGUSTO

ASSUNTO: DETALHAMENTOS E 3D

FOLHA: 09/09

ALUNO: JOSÉ PEREIRA MIRANDA NETO

DATA: 17/06/19

ESCALA: indicada