

CORTE AA  
esc 1:125

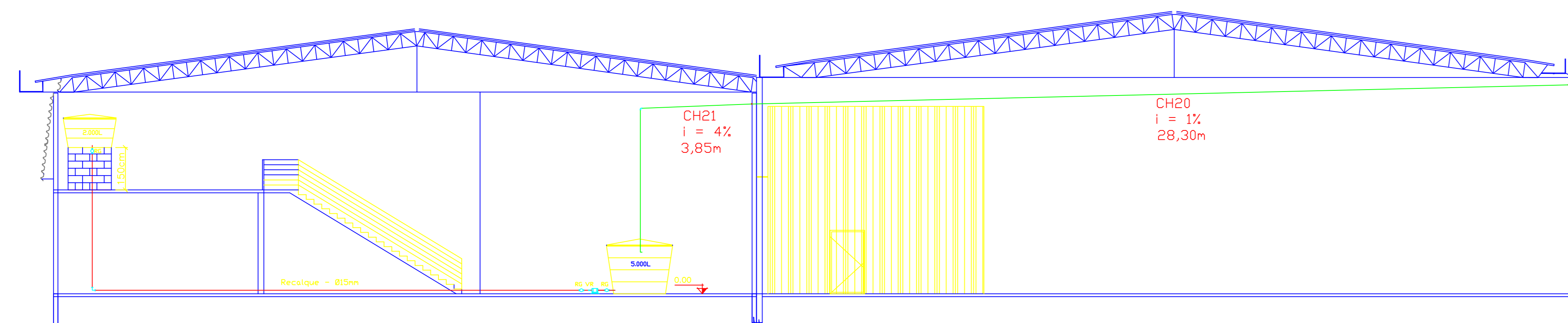

CORTE BB  
esc 1:100

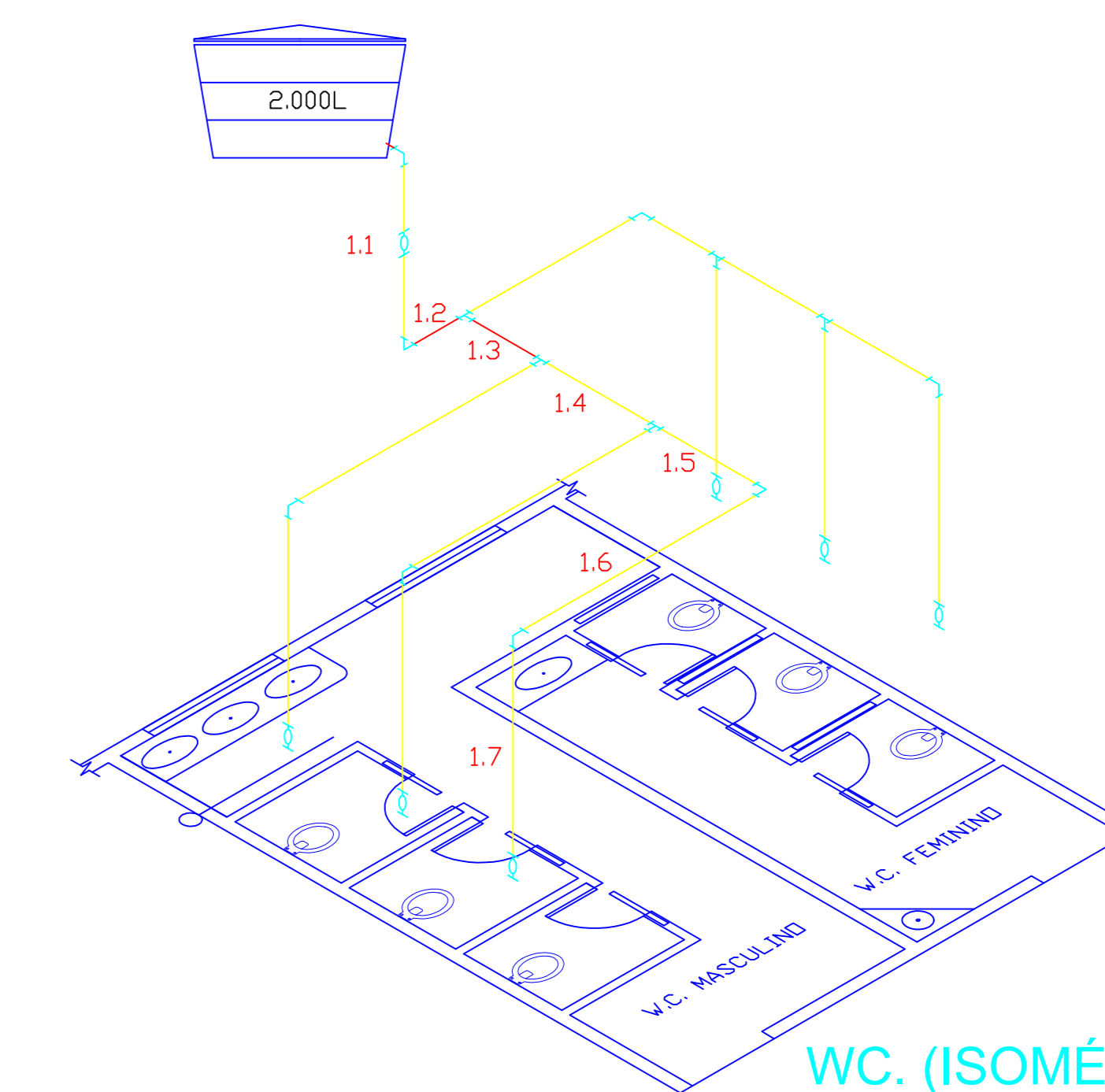

WC. (ISOMÉTRICO)  
esc 1:50

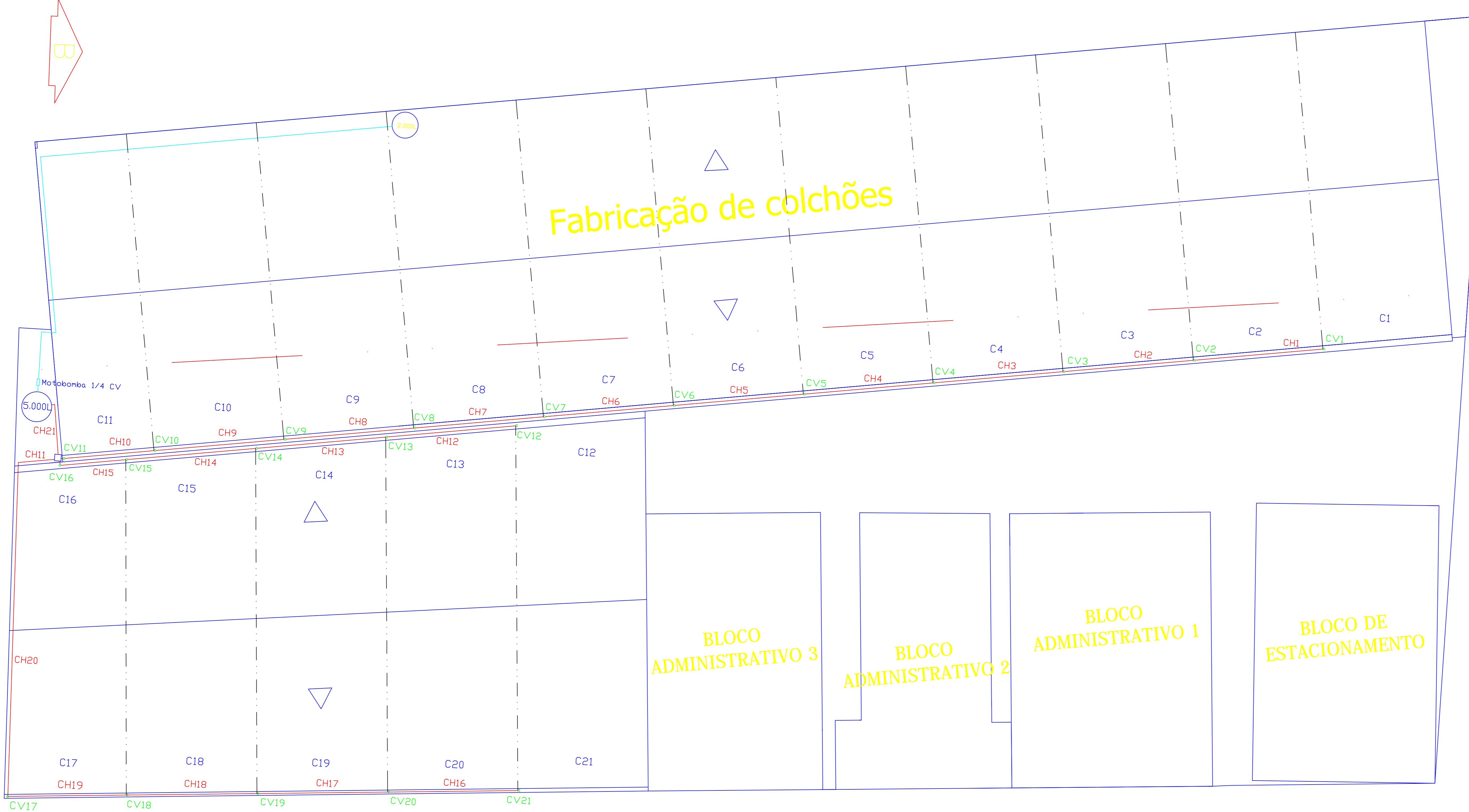

PLANTA GALPÃO 3 E 4  
esc 1:150

Legenda	
CH	Condutor Horizontal
CV	Condutor Vertical
-C	Caixa
AS	Registro de Gaveta Aberto
VR	Válvula de Retenção Tipo Lava
Q	Registro de Gaveta, caixa frontal
TR	Tê 90° (vista frontal)
TR	Sembo 90° (vista frontal)
PR	Registro de pressão (vista frontal)
VR	Válvula de Retenção Tipo Lava
CR	Curva 90° (isométrico)
TR	Tê de 90° (isométrico)
Q	Registro de gaveta (isométrico)
VR	Válvula de pé com crivo
---	Tubulação de água
II	Motobomba

ENDEREÇO: RUA JOSÉ FERREIRA GAMBÓGI, BARRIO VILA FREITAS, FLOI MEUNDES - MS	PROJETOS
PROPRIETÁRIO: FÁBIO ESTEFANOS E EDNIL S.A.	ENFJ
AUTOR DO PROJETO: THIAGO NOGUEIRA	CPF
RESP. TÉCNICO:	CREA/EAU
LOCALIZAÇÃO:	DECLARO QUE A APROVAÇÃO DO PROJETO FOU INFLUENCIADA POR PARTE DA PRESTADORA DO DIREITO DE PROPRIEDADE DO TERRENO.
ÁREAS:	<input type="checkbox"/> Área de Projeto <input type="checkbox"/> Área de Execução <input type="checkbox"/> Área de Reserva de Serviço
APROVAÇÕES:	<input type="checkbox"/> JORNAL DO ESTADO DE MATO GROSSO <input type="checkbox"/> SEM 11/17
IDENTIFICAÇÃO DA OBRA:	PROJETO DE APROVAMENTO DE ÁGUA PLUVIAL
IDENTIFICAÇÃO DA PARÂMETRO:	PLANTA BAIXA, cortes isométricos