

RUA JOSE DE MATOS JUNQUEIRA

AV. PREFEITO DILLERMANDO DE OLIVEIRA

Lote 11

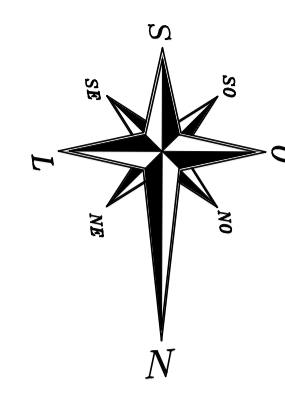

IMPLANTAÇÃO  
ESCALA : 1/100



PERSPECTIVA GERAL  
SEM ESCALA

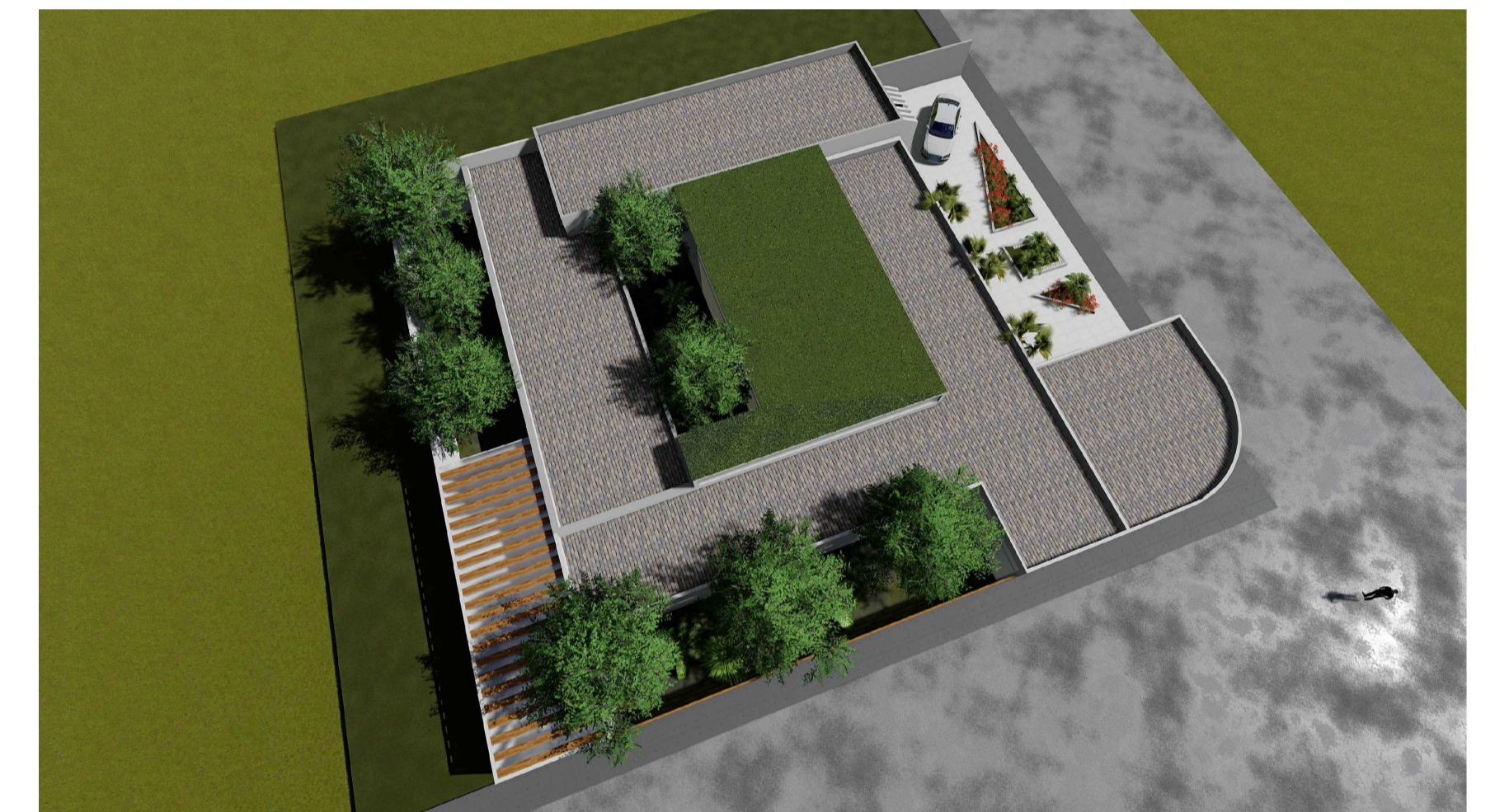

PERSPECTIVA GERAL  
SEM ESCALA



PERSPECTIVA GERAL  
SEM ESCALA

	TCC II	
	TÍTULO: UNIDADE BÁSICA DE SAÚDE EM CONC. DO RIO VERDE	
	EMP: PROJETO EXECUTIVO	DATA: 26/11/2020
	CONTEÚDO DA PRONHA: IMPLANTAÇÃO, PERSPECTIVA GERAL	
ALUNO: VIVIANE DE OLIVEIRA FERNANDES	TURNO: 10º PER./INTEG.	PRONHA: 01/07
PROFESSOR(ES) ORIENTADOR(ES): CHRISTIAN ROCHA		

**ACABAMENTOS**

1. Piso/parede e teto:  
Indicado no memorial técnico e descritivo.

2. Outros:  
- Ralos com sifão e fecho hidráulico.  
- Áreas de pia-lavatório: providas de saboneteira líquida, toalha descartável e lixeira de pedal com tampa.  
- Rodabanca em material cerâmico nas áreas de pia com pintura acrílica.

3. Observações:  
- O projeto deve ser executado integralmente, sem qualquer modificação, após aprovação dos órgãos competentes.  
- Se necessária qualquer alteração, comunicar por escrito à autora e autor do projeto.  
- Faz parte integrante deste projeto o memorial técnico e descritivo, constando relação de atividades e esclarecimentos quanto a adequação.  
- Após aprovação do projeto pela vigilância sanitária verificar o Parecer Técnico e suas considerações. Caso haja algum questionamento não atendido, deverá ser feita a adequação. O referido parecer fará parte integrante deste projeto.  
- O projeto aprovado e seu respectivo parecer técnico é um documento que deverá ser arquivado no estabelecimento e disponibilizado a vigilância sanitária quando solicitado.

DESENHO	ESPECIFICAÇÃO
	Avenaria existente
	Parede de gesso
	Exaustor tipo Ventokit
AR	Armário para guarda de materiais de limpeza
BE	Bebedouro
ES	Escrininho
AR	Armário
AU	Autoclave
EE	Elétrica de emergência
FAM	Ar comprimido medicinal
FO	Oxigênio medicinal
E	Exaustão
FVC	Vácuo clínico
HQ	Água quente

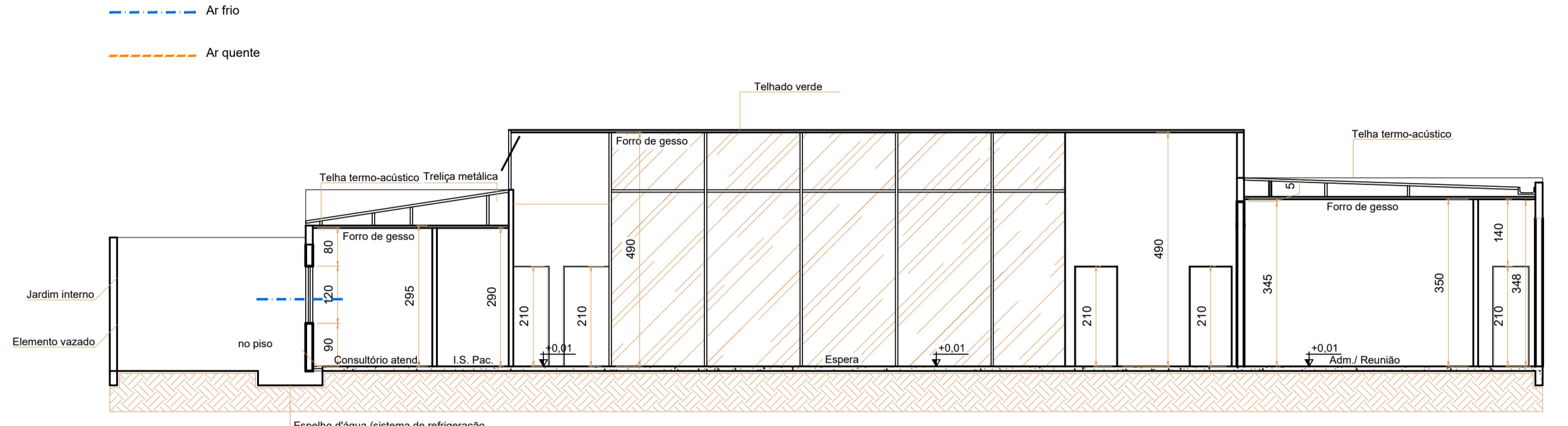
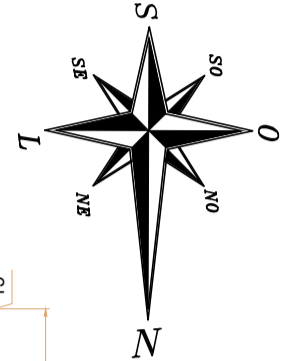
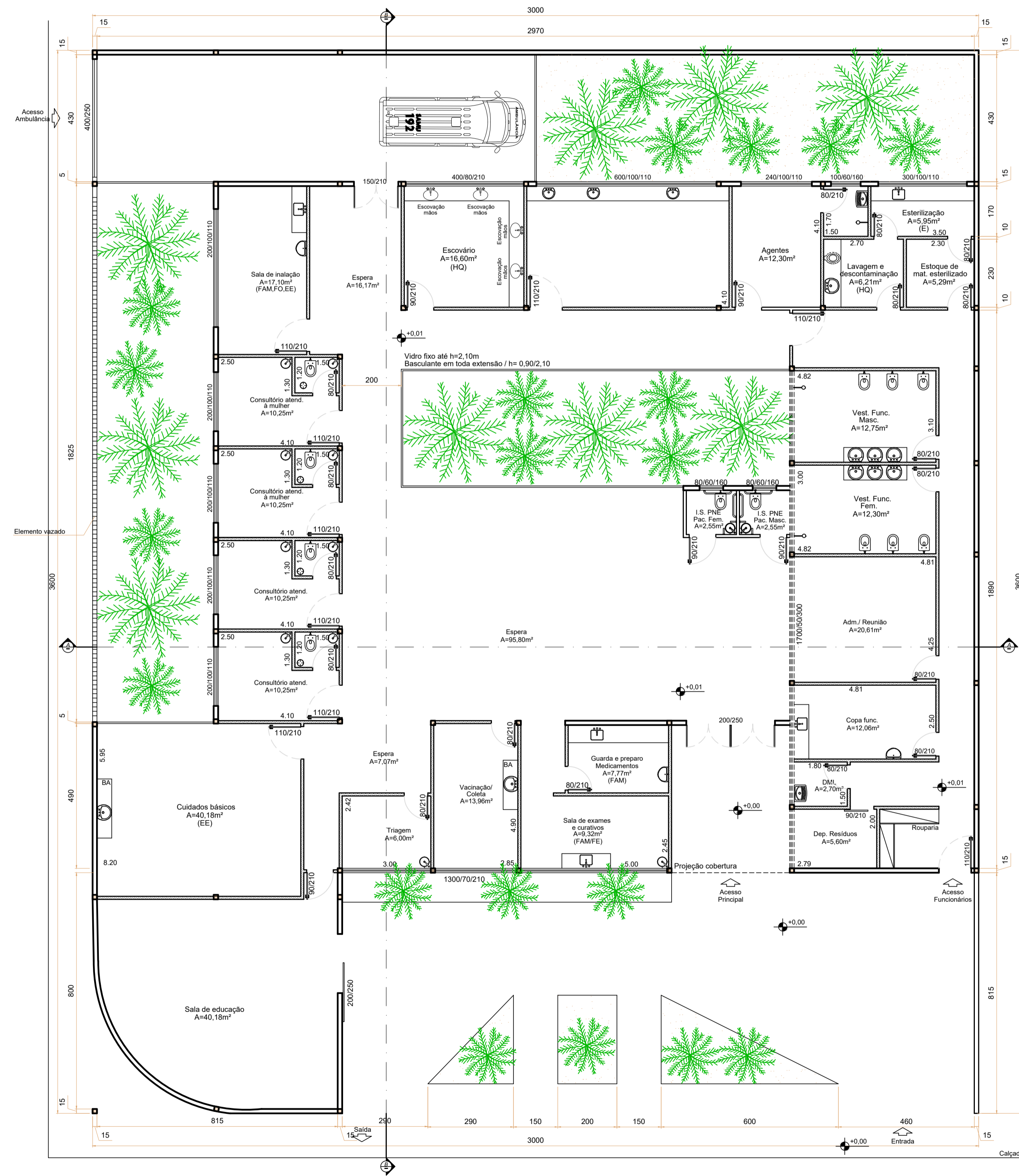

**CORTE AA**  
ESCALA : 1/100

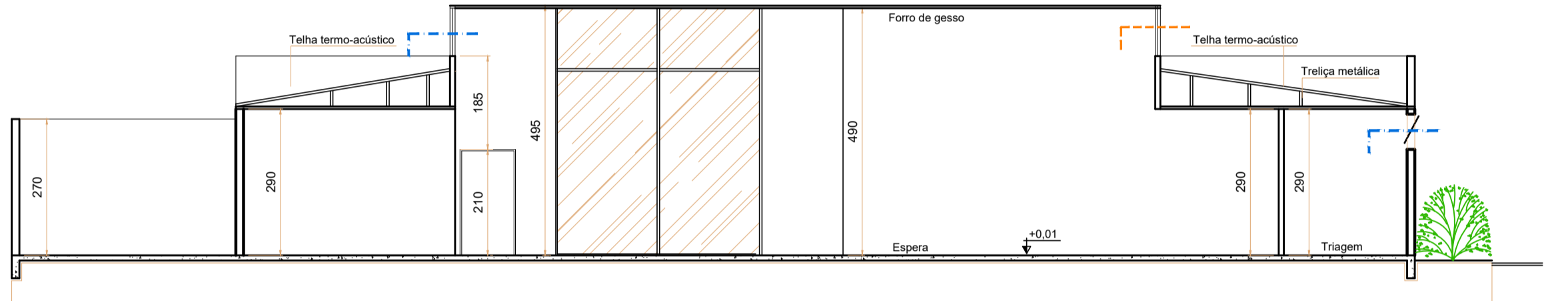

**CORTE BB**  
ESCALA : 1/100

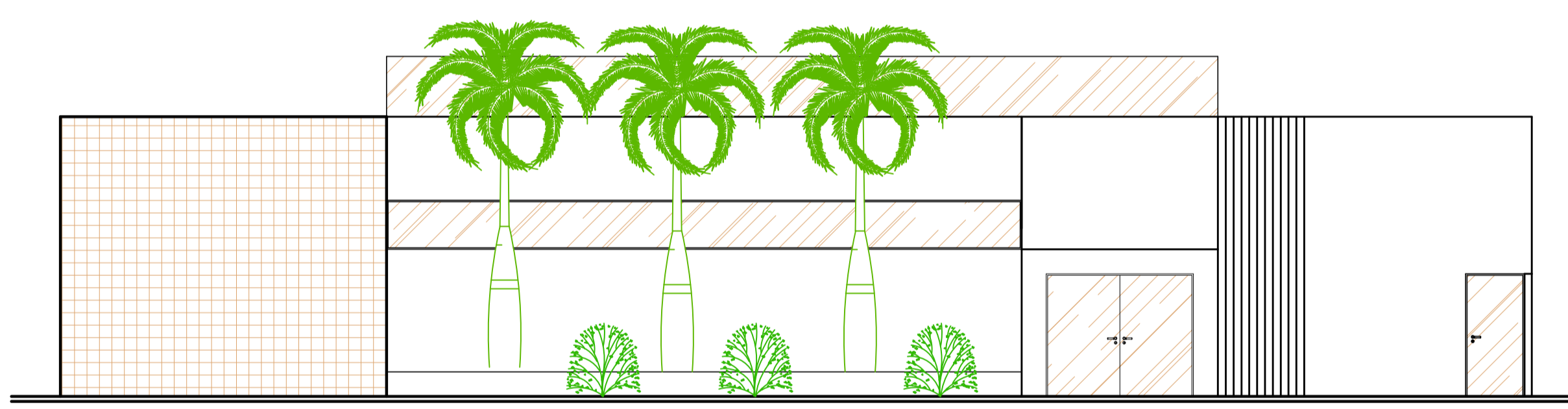

**FACHADA RUA PREF. DILLERMANDO DE OLIVEIRA**  
ESCALA : 1/100

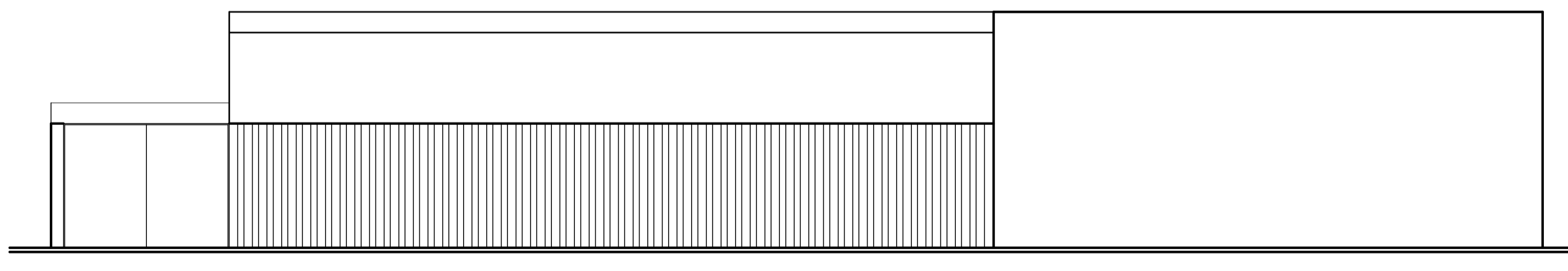

**FACHADA RUA JOSÉ DE MATOS JUNQUEIRA**  
ESCALA : 1/100

**PLANTA BAIXA**  
ESCALA : 1/100



<p><b>Grupo unis</b> Curso de ARQUITETURA E URBANISMO</p>	<b>TCC II</b>	
	TÍTULO: UNIDADE BÁSICA DE SAÚDE EM CONC. DO RIO VERDE	
	EMP: PROJETO EXECUTIVO	
	CONTEÚDO DA FERRAMENTA: PLANTA BAIXA, CORTE AA, CORTE BB	
	FACHADA DILLERMANDO E FACHADA JOSÉ MATOS	
ALUNO: VIVIANE DE OLIVEIRA FERNANDES	TURNO: 10º PER./INTEG.	FRANQUIA: 02/07
PROFESSOR(ES) ORIENTADOR(ES): CHRISTIAN ROCHA		

DATA: 26/11/2020

ESCALA: INDICADO

DESENHO	ESPECIFICAÇÃO
	Avenária existente
	Parede de gesso
	Exaustor tipo Ventokt
AR	Armário para guarda de materiais de limpeza
BE	Bebedouro
ES	Escaninho
AR	Armário
AU	Autoclave
EE	Elétrica de emergência
FAM	Ar comprimido medicinal
FO	Oxigênio medicinal
E	Exaustão
FVC	Vácuo clínico
HQ	Água quente

ACABAMENTOS

1. Piso/parede e teto:  
Indicado no memorial técnico e descritivo.

2. Outros:  
- Ralos com sifão e fecho hidráulico.  
- Áreas de pia/lavatório: providas de saboneteira líquida, toalha descartável e lixeira de pedal com tampa.  
- Rodabanca em material cerâmico nas áreas de pia com pintura acrílica.

3. Observações:  
- O projeto deve ser executado integralmente, sem qualquer modificação, após aprovação dos órgãos competentes.  
- Se necessária qualquer alteração, comunicar por escrito à autora e autor do projeto.  
- Faz parte integrante deste projeto o memorial técnico e descritivo, constando relação de atividades e esclarecimentos quanto a adequação.  
- Após aprovação do projeto pela vigilância sanitária verificar o Parecer Técnico e suas considerações. Caso haja algum questionamento, deverá ser feita a adequação. O referido parecer fará parte integrante deste projeto.  
- O projeto aprovado e seu respectivo parecer técnico é um documento que deverá ser arquivado no estabelecimento e disponibilizado à vigilância sanitária quando solicitado.

DESENHO	ESPECIFICAÇÃO
	Estrutura independente - Bloco 01
	Estrutura independente - Bloco 02
	Estrutura independente - Bloco 03
	Estrutura independente - Bloco 04
	Estrutura que interliga os blocos

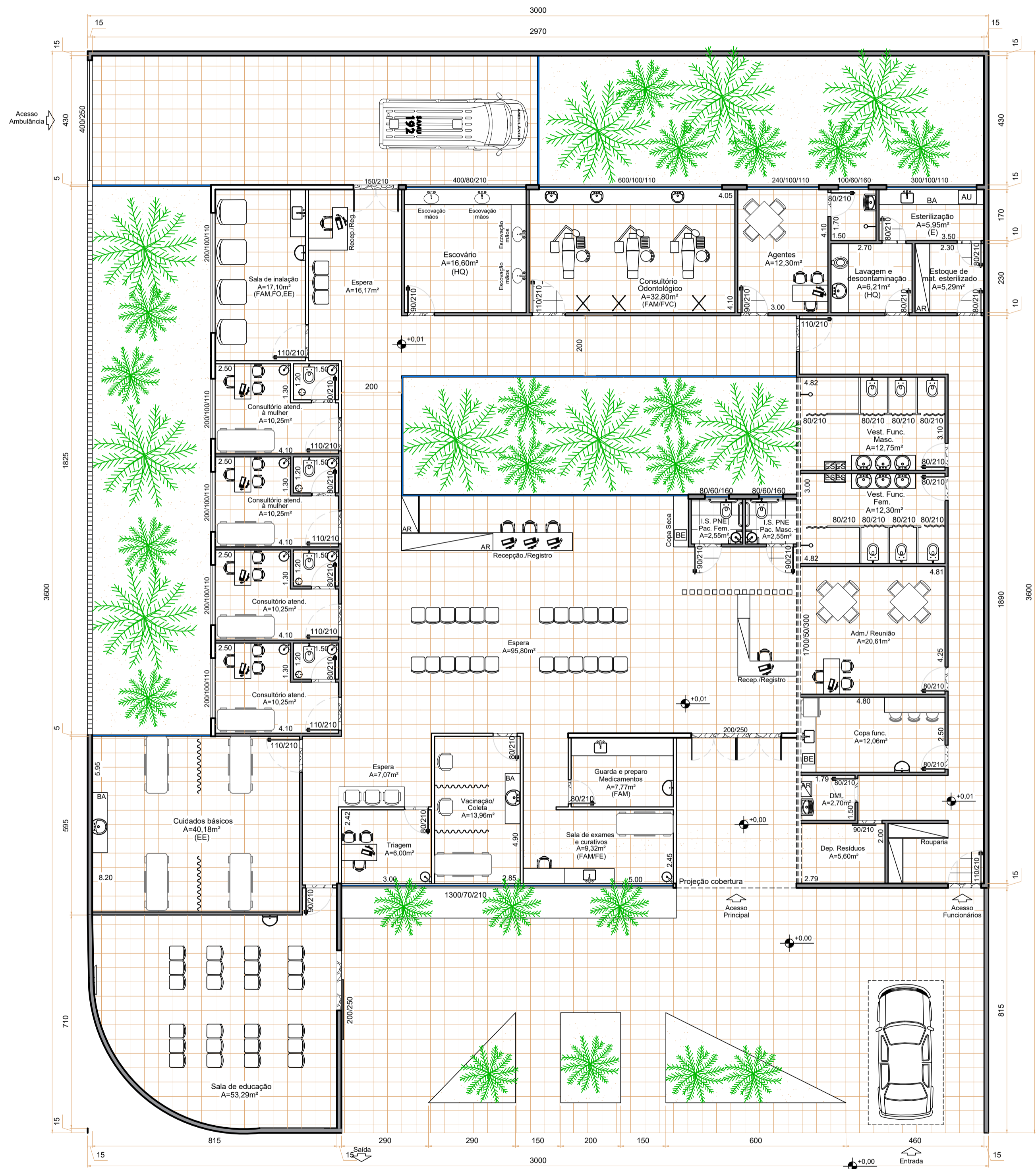
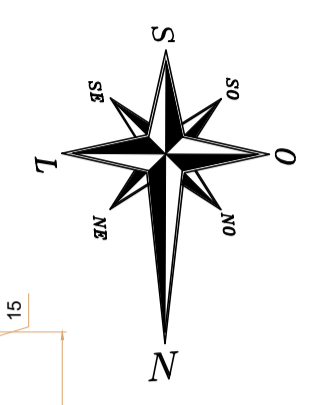

**PLANTA BAIXA HUMANIZADA**  
ESCALA : 1/100

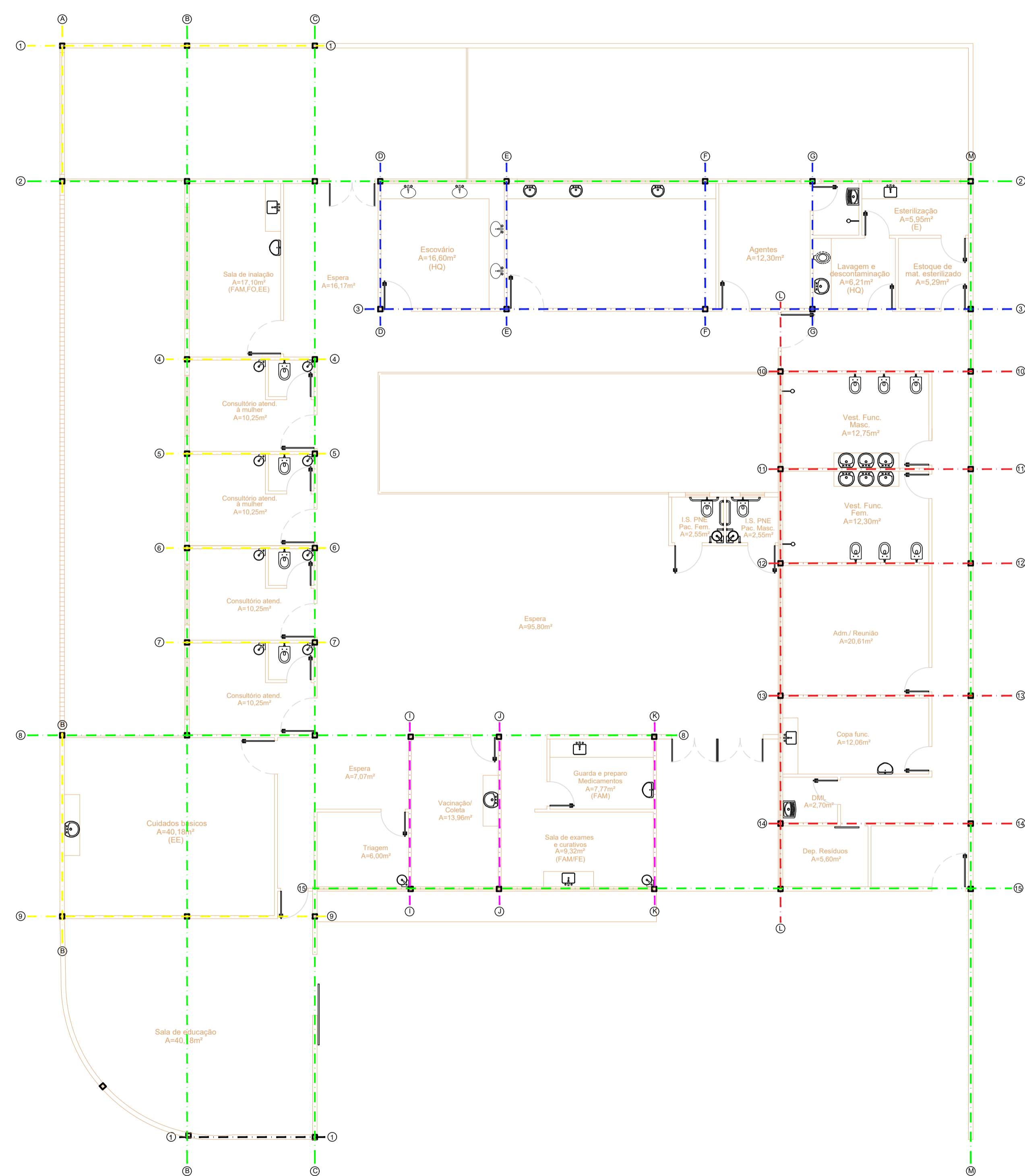

**DIAGRAMA ESTRUTURAL**  
ESCALA : 1/100



**Grupo unis**  
Curso de ARQUITETURA E URBANISMO

TCC II  
UNIDADE BÁSICA DE SAÚDE EM CONC. DO RIO VERDE

EMP: PROJETO EXECUTIVO  
CONTEUDO DA PRONHA: PLANTA BAIXA HUMANIZADA  
ALUNO: VIVIANE DE OLIVEIRA FERNANDES  
PROFESSOR(ES) ORIENTADOR(ES): CHRISTIAN ROCHA

DATA: 26/11/2020  
ESCALA: INDICADO  
PRONHA: 03/07

TURNO: 10º PER./INTEG.

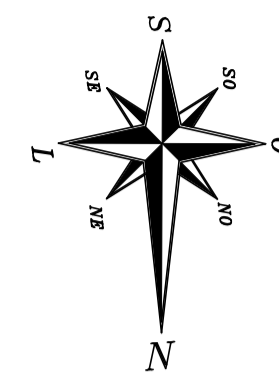
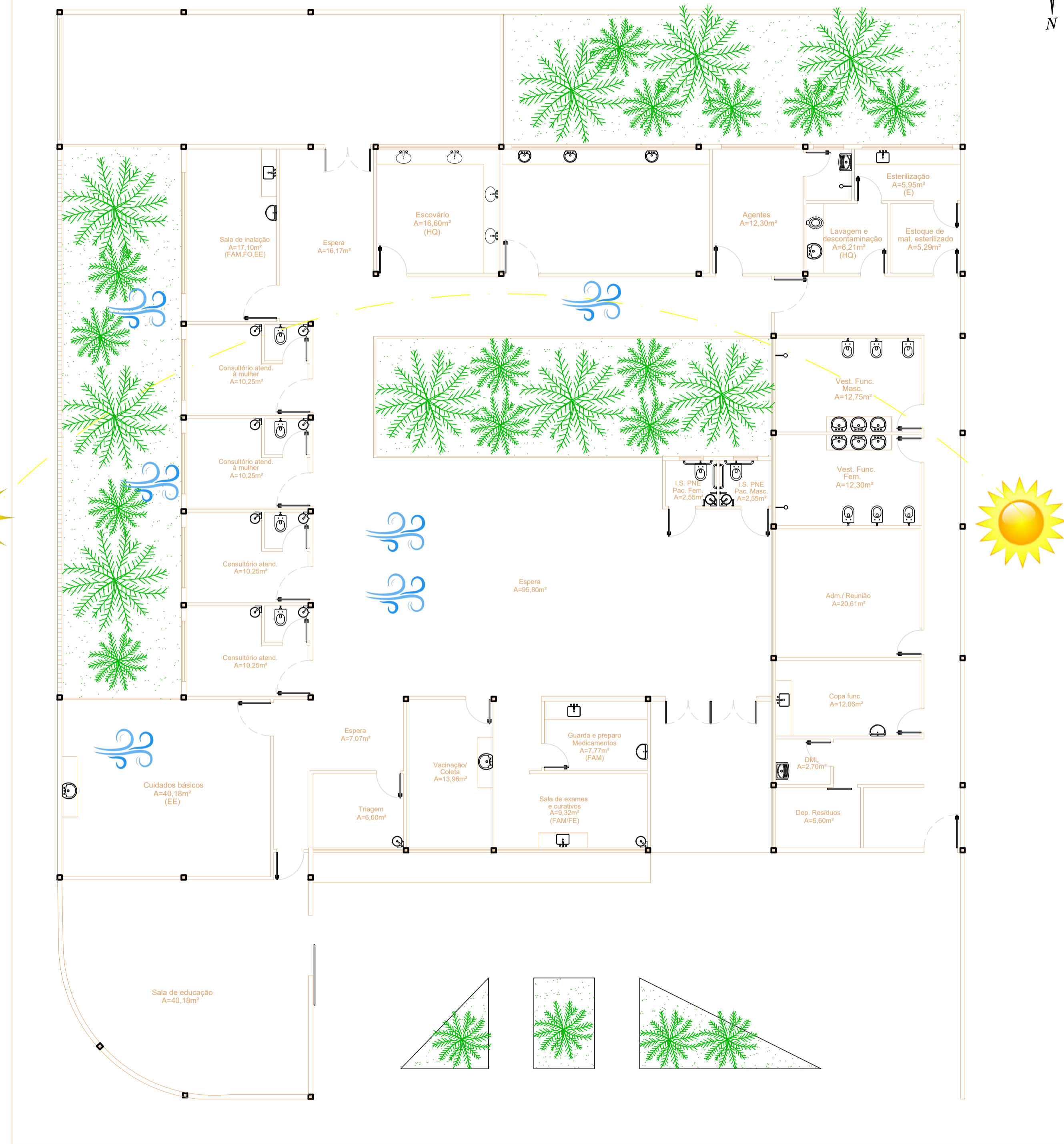

PERSPECTIVA GERAL  
SEM ESCALA



PERSPECTIVA GERAL  
SEM ESCALA

CONDICIONANTES AMBIENTAIS  
ESCALA : 1/100



	TCC II			
	TÍTULO: UNIDADE BÁSICA DE SAÚDE EM CONC. DO RIO VERDE			DATA: 26/11/2020
	EMPRESA: PROJETO EXECUTIVO			ESCALA: INDICADO
	CONTEÚDO DA PRÁTICA: PLANTA BAIXA, CORTE AA, CORTE BB			FRANCHA: 04/07
	FACHADA DILLERMANDO E FACHADA JOSÉ MATOS			
ALUNO: VIVIANE DE OLIVEIRA FERNANDES		TURNO: 10 <sup>o</sup> PER./INTEG.		
PROFESSOR(ES) ORIENTADOR(ES): CHRISTIAN ROCHA				

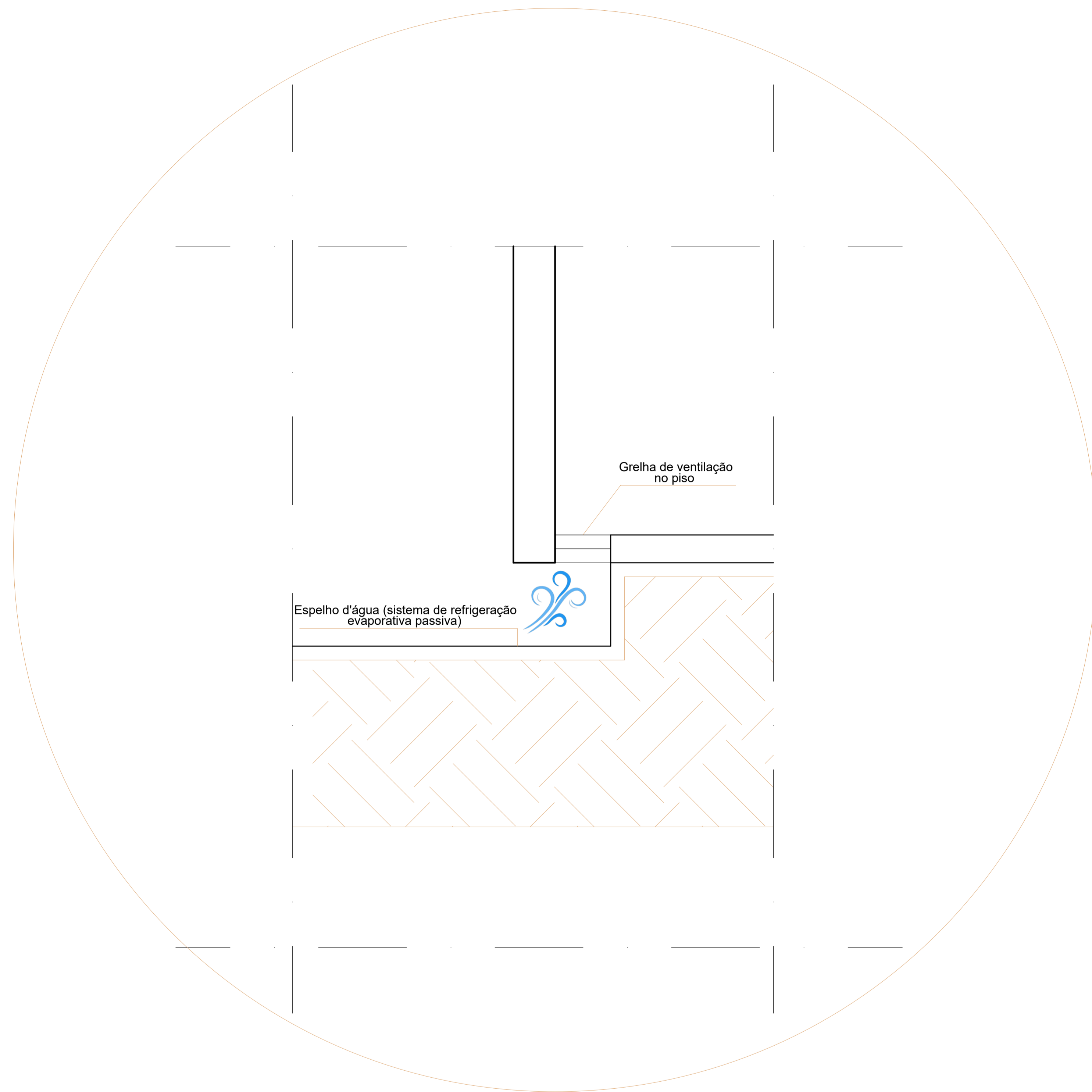

DETALHAMENTO VENTILAÇÃO  
ESCALA : 1/10

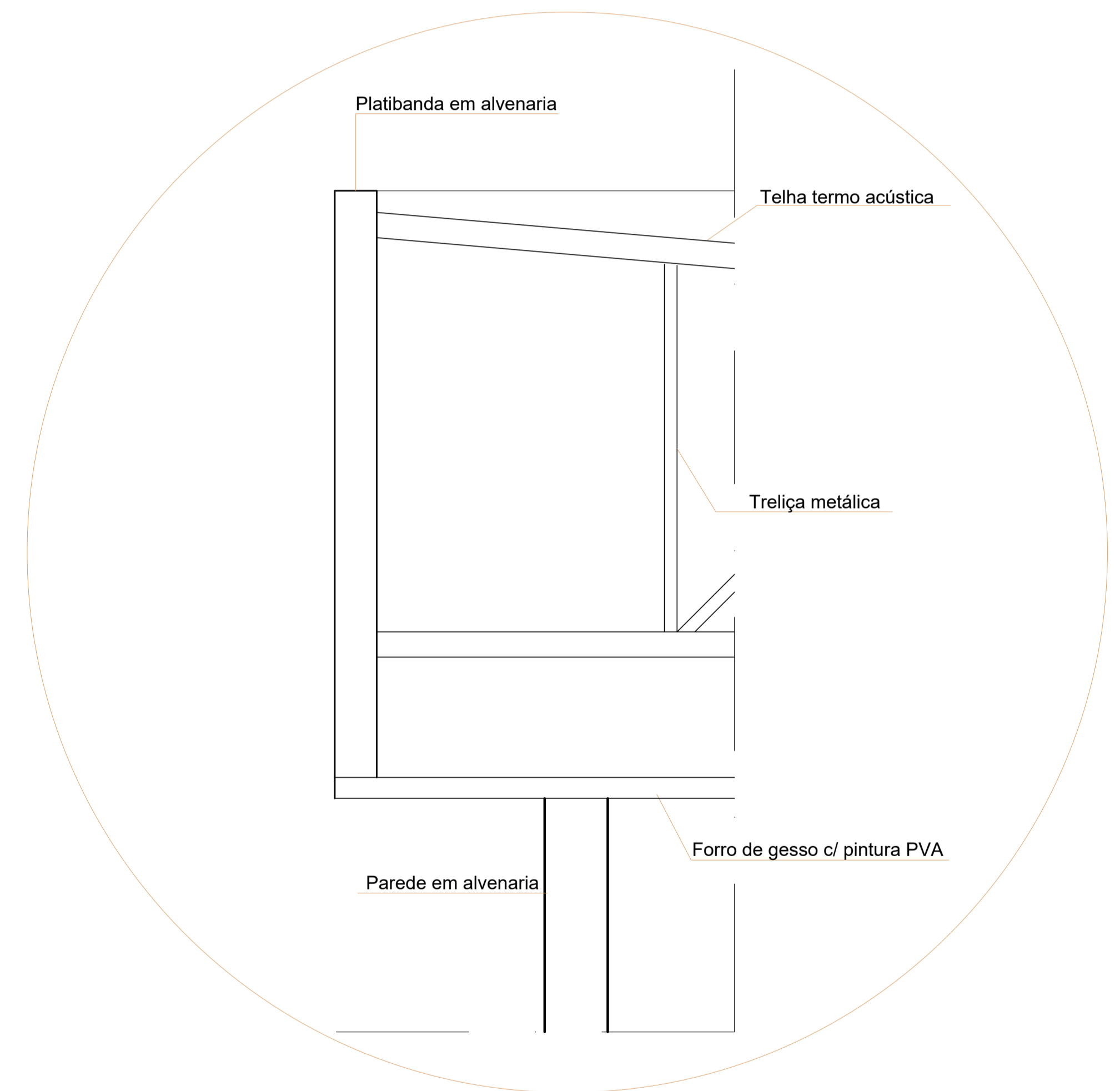

DETALHAMENTO COBERTURA  
ESCALA : 1/10



	<b>TCC II</b>	
	TÍTULO: UNIDADE BÁSICA DE SAÚDE EM CONC. DO RIO VERDE	
	EMPRESA: PROJETO EXECUTIVO	DATA: 26/11/2020
	CONTEÚDO DA PRONHA: DETALHAMENTO VENTILAÇÃO DETALHAMENTO COBERTURA	
	ALUNO: VIVIANE DE OLIVEIRA FERNANDES	TURNO: 10º PER./INTEG.
PROFESSOR(ES) ORIENTADOR(ES): CHRISTIAN ROCHA		PRONHA: 05/07

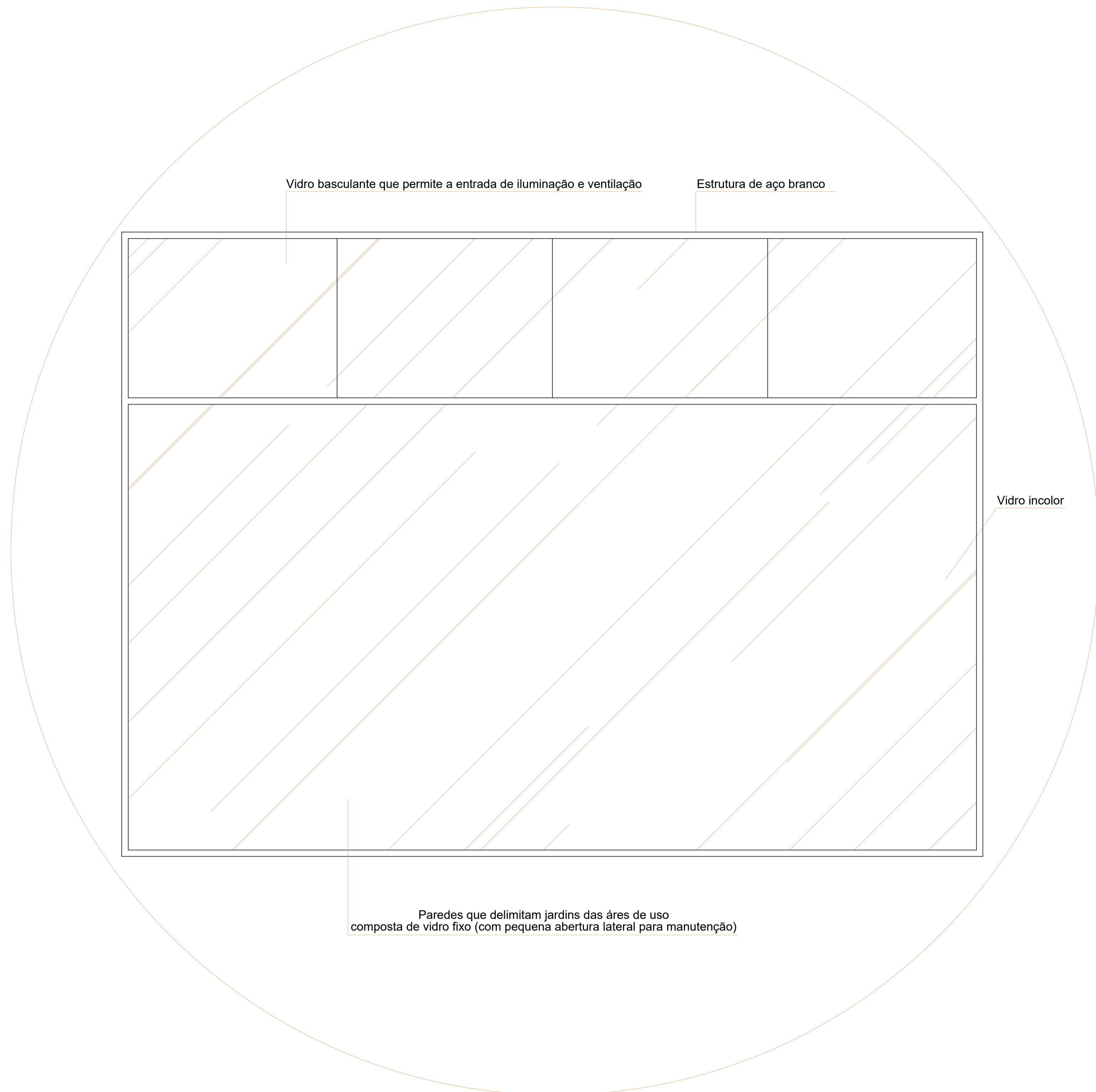

**DETALHAMENTO PAREDES DE VIDRO**  
ESCALA: 1/10



**PERSPECTIVA INTERNA**  
SEM ESCALA



**PERSPECTIVA INTERNA**  
SEM ESCALA



	<b>TCC II</b>	
	TÍTULO: UNIDADE BÁSICA DE SAÚDE EM CONC. DO RIO VERDE	
	EMP: PROJETO EXECUTIVO	DATA: 26/11/2020
	CONTEÚDO DA PRÁTICA: DETALHAMENTO PAREDES DE VIDRO PERSPECTIVAS INTERNAS	
	ALUNO: VIVIANE DE OLIVEIRA FERNANDES	TURNO: 10º PER./INTEG. 06/07
PROFESSOR(ES) ORIENTADOR(ES): CHRISTIAN ROCHA		



PERSPECTIVA INTERNA  
SEM ESCALA



PERSPECTIVA INTERNA  
SEM ESCALA



PERSPECTIVA INTERNA  
SEM ESCALA



PERSPECTIVA INTERNA  
SEM ESCALA



	TCC II	
	TÍTULO: UNIDADE BÁSICA DE SAÚDE EM CONC. DO RIO VERDE	
	EMPRESA: PROJETO EXECUTIVO	DATA: 26/11/2020
	CONTÉUDO DA PRONHA: PERSPECTIVAS INTERNAS	ESCALA: INDICADO
ALUNO: VIVIANE DE OLIVEIRA FERNANDES	TURNO: 10 <sup>o</sup> PER./INTEG.	PRONHA: 07/07
PROFESSOR(ES) ORIENTADOR(ES): CHRISTIAN ROCHA		