

PLANTA BAIXA DEPÓSITO DE LIXO
ESCALA 1/50

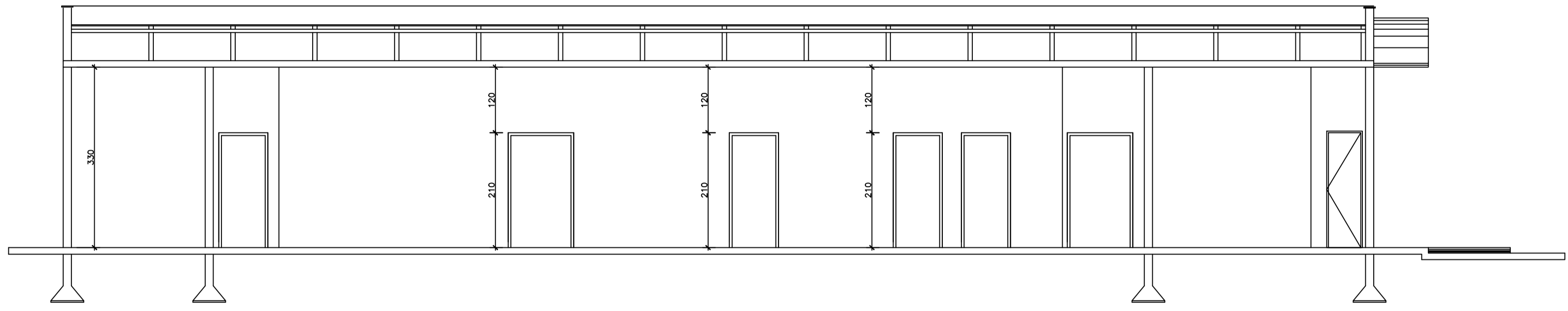

CORTE A - B
ESCALA 1/50

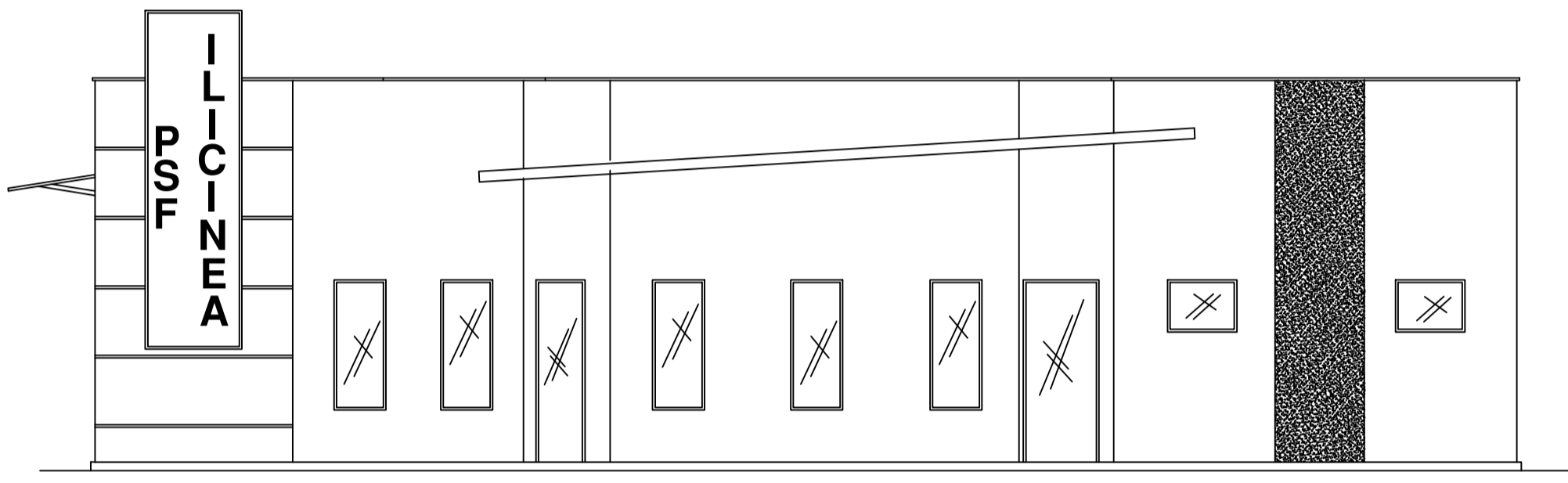

ELEVAÇÃO
ESCALA 1/50

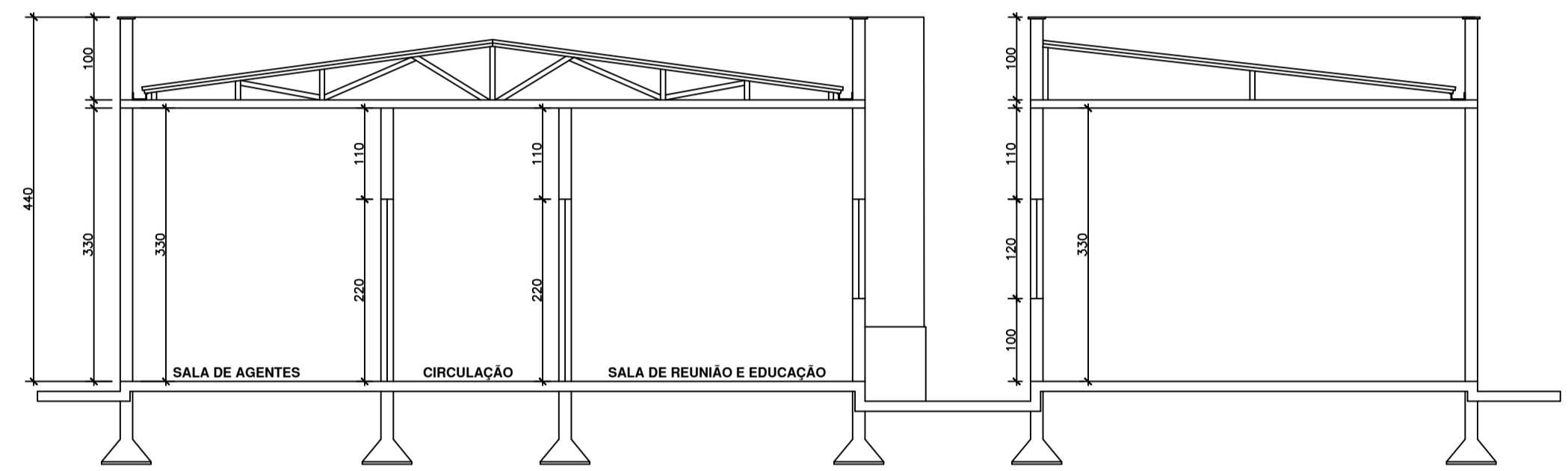

CORTE C - D
ESCALA 1/50

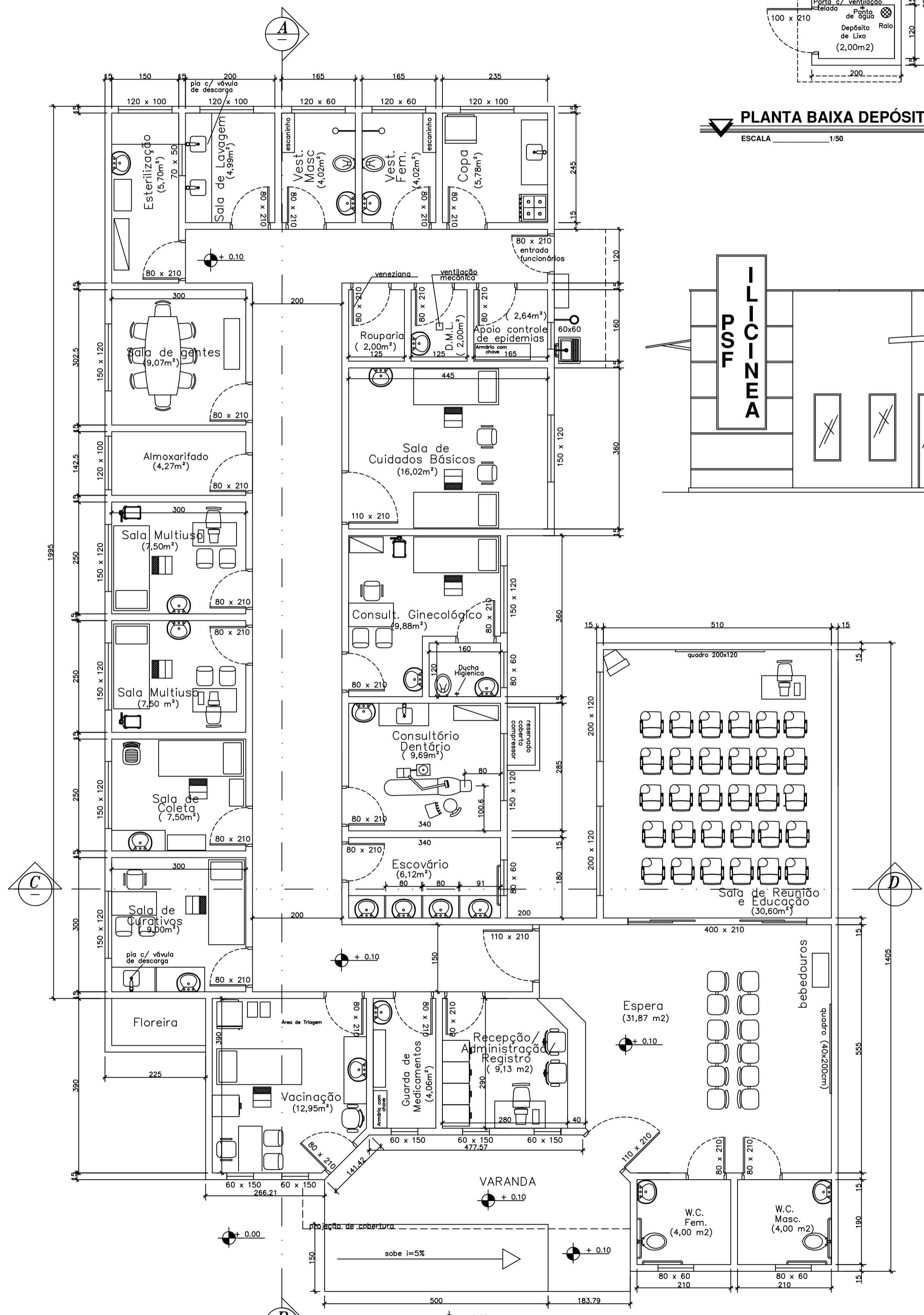

PLANTA BAIXA PSF
ESCALA 1/50

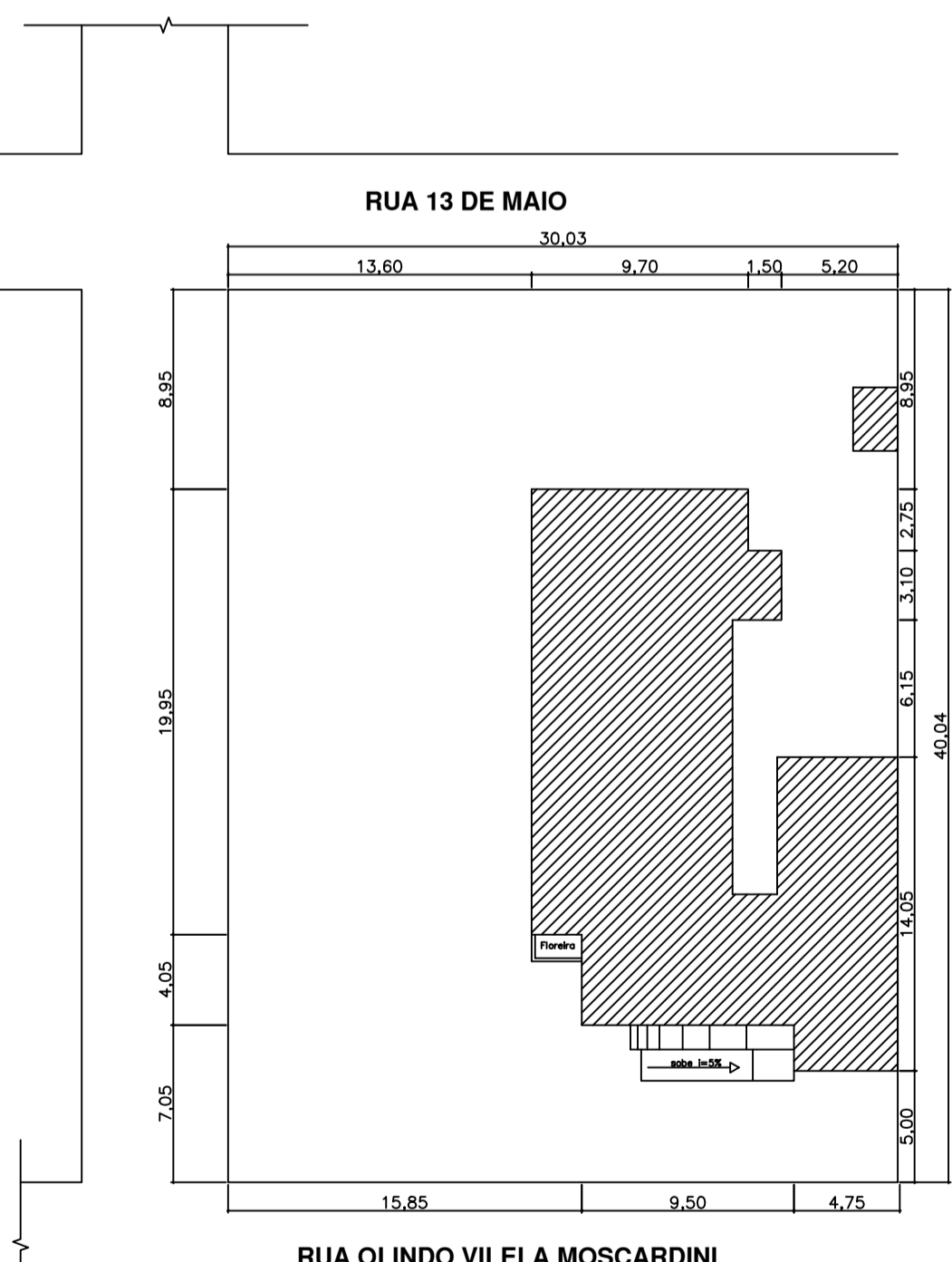

IMPLANTAÇÃO
SEM ESCALA

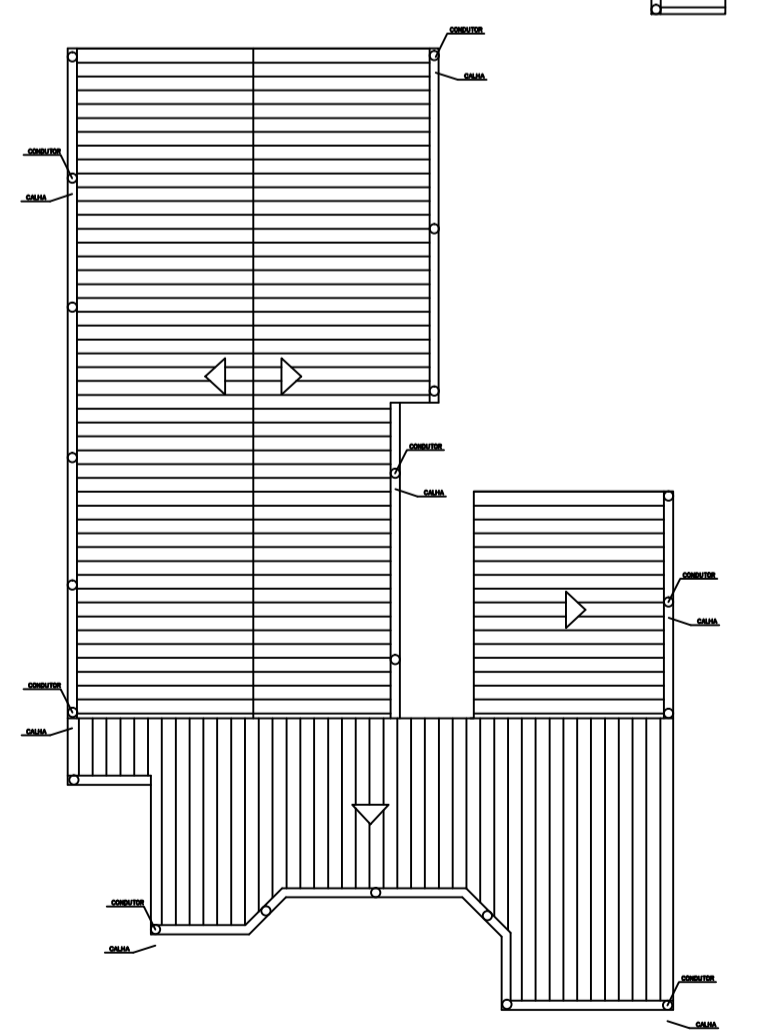

DIAGRAMA DE TELHADO
SEM ESCALA

ANEXO A

PROJETO EM TÍTULO RUA OLINDO VILELA MOSCARDINI SEM N.º		PROJETO ARQUITETÔNICO ÚNICO	
PROPRIETÁRIO PREFEITURA MUNICIPAL DE ILICINEA		CPF 18.239.608/0001-39	
FUNÇÃO UNIDADE BÁSICA DE SAÚDE		ESCALA	
CATEGORIA DE USO INCONSTITUCIONAL		INDICADAS	
LOCALIZAÇÃO 		DECLARO QUE A APROVAÇÃO DO PROJETO NÃO IMPLICA NO RECONHECIMENTO POR PARTE DA PREFEITURA DO DOMÍNIO DE PROPRIEDADE DO TERRENO.	
ÁREA EM m²: TERRENO 1.200,00m² ÁREA A CONSTRUIR 297,30m²		RESOLUÇÃO: PREFEITURA MUNICIPAL DE ILICINEA CPF: 18.239.608/0001-39	
APROVAÇÃO: 		PROJETO: ANA MARIA FERREIRO BARROSO CPF: 819.954.894-87 - CREA: 0600010	
		PROJETO: ANDREA LIMA TOTTI CARVALHO CPF: 847.120.198-24 - CREA: 06344-D	
		DATA: 06/2009	
AMBASP PROJETO DE ARQUITETURA E ENGENHARIA		PRANCHA: ÚNICA	
		CONTÉUDO: PLANTA BAIXA, CORTES, FACHADA, IMPLANTAÇÃO E DIAGRAMA DE TELHADO	