

01 PLANTA PLANIALTIMÉTRICA
ESCALA: 1:500

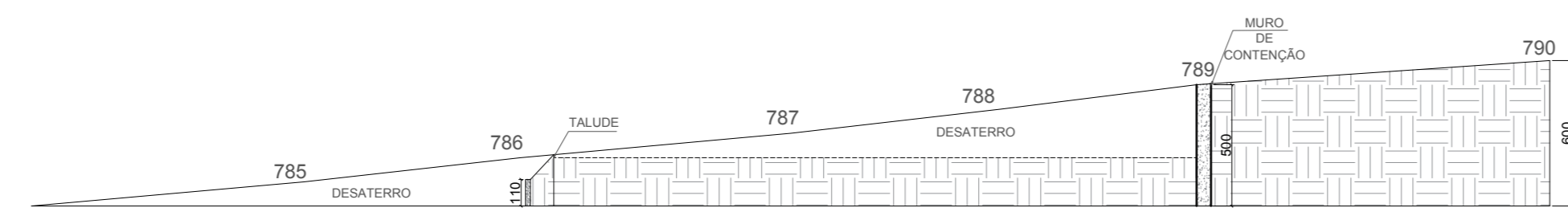

02 CORTE A'B
ESCALA: 1:250

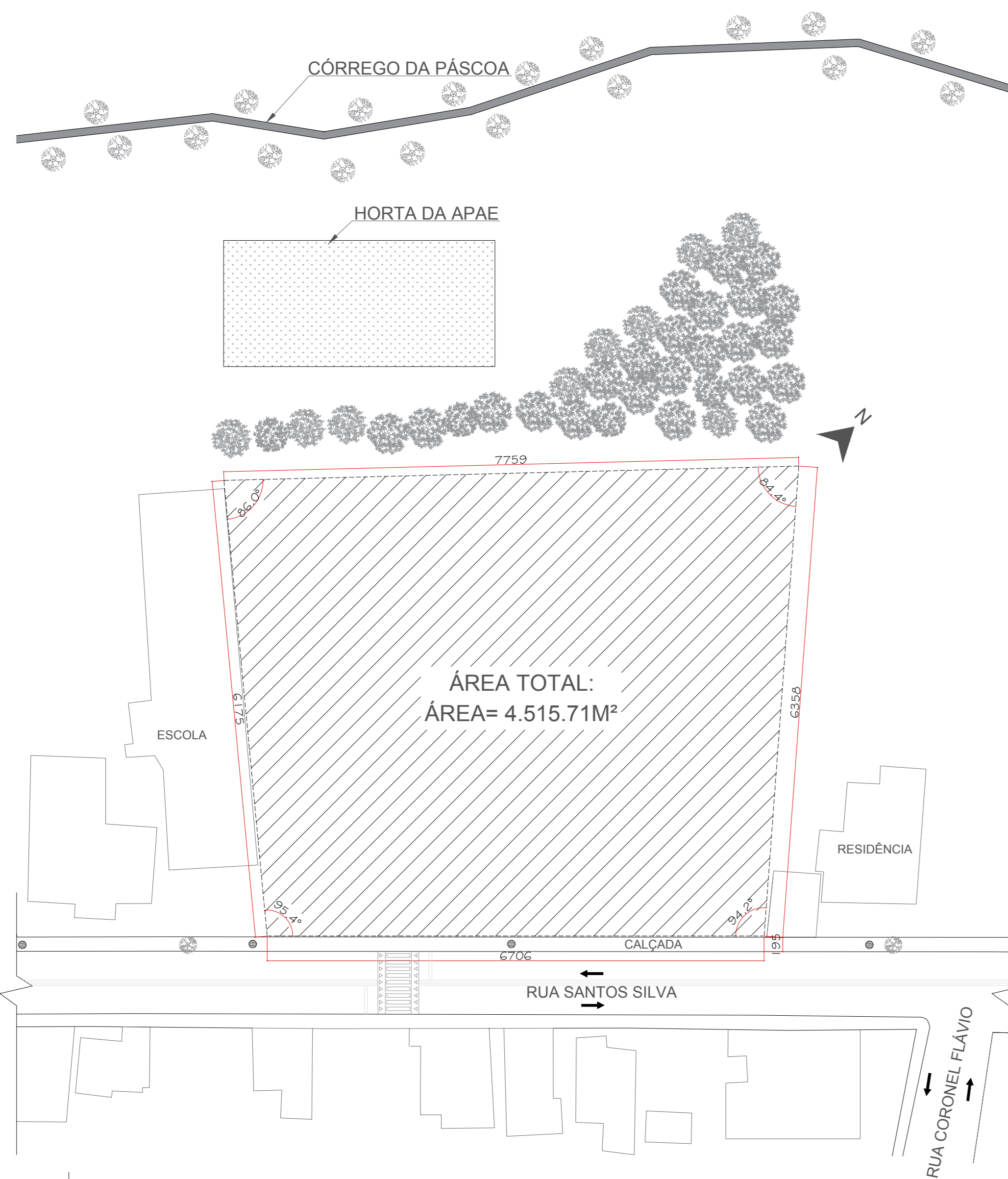

03 PLANTA DE SITUAÇÃO
ESCALA: 1:500

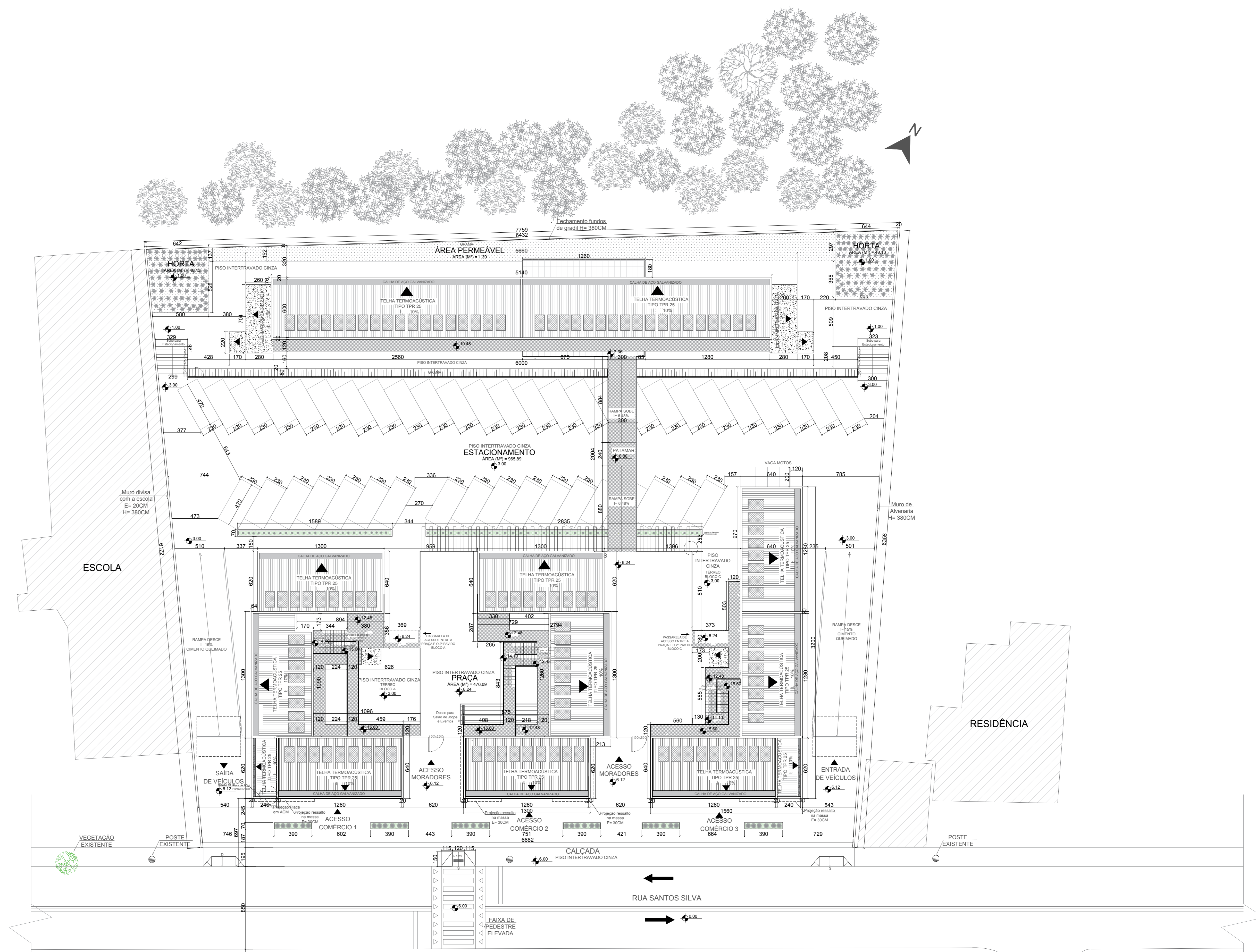

04 PLANTA DE IMPLANTAÇÃO / COBERTURA
ESCALA: 1:200

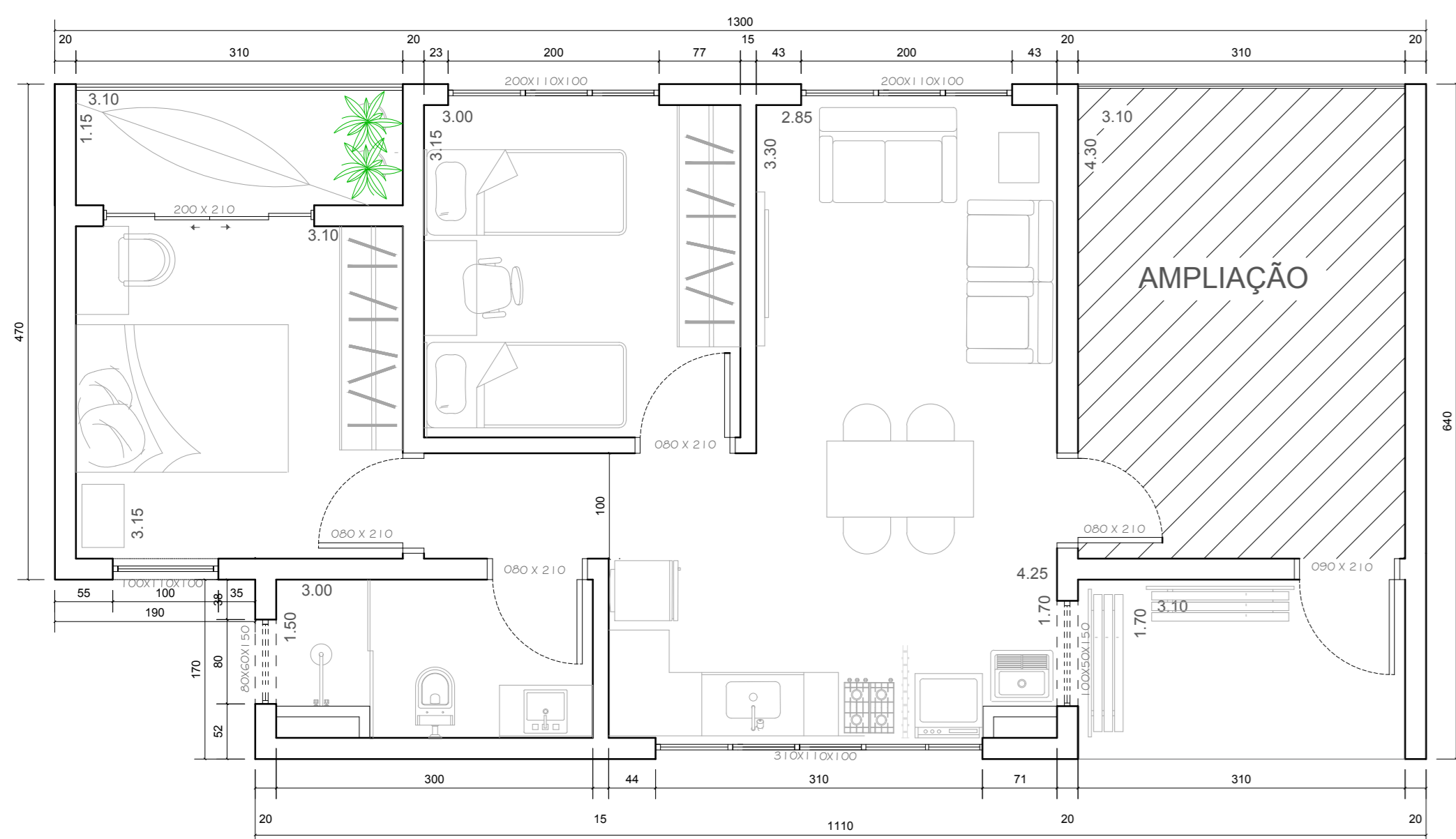

PLANTA HAB. TIPOLOGIA 1 AMPLIAÇÃO
68,61m² | 33 UNIDADES
ESC: 1:50

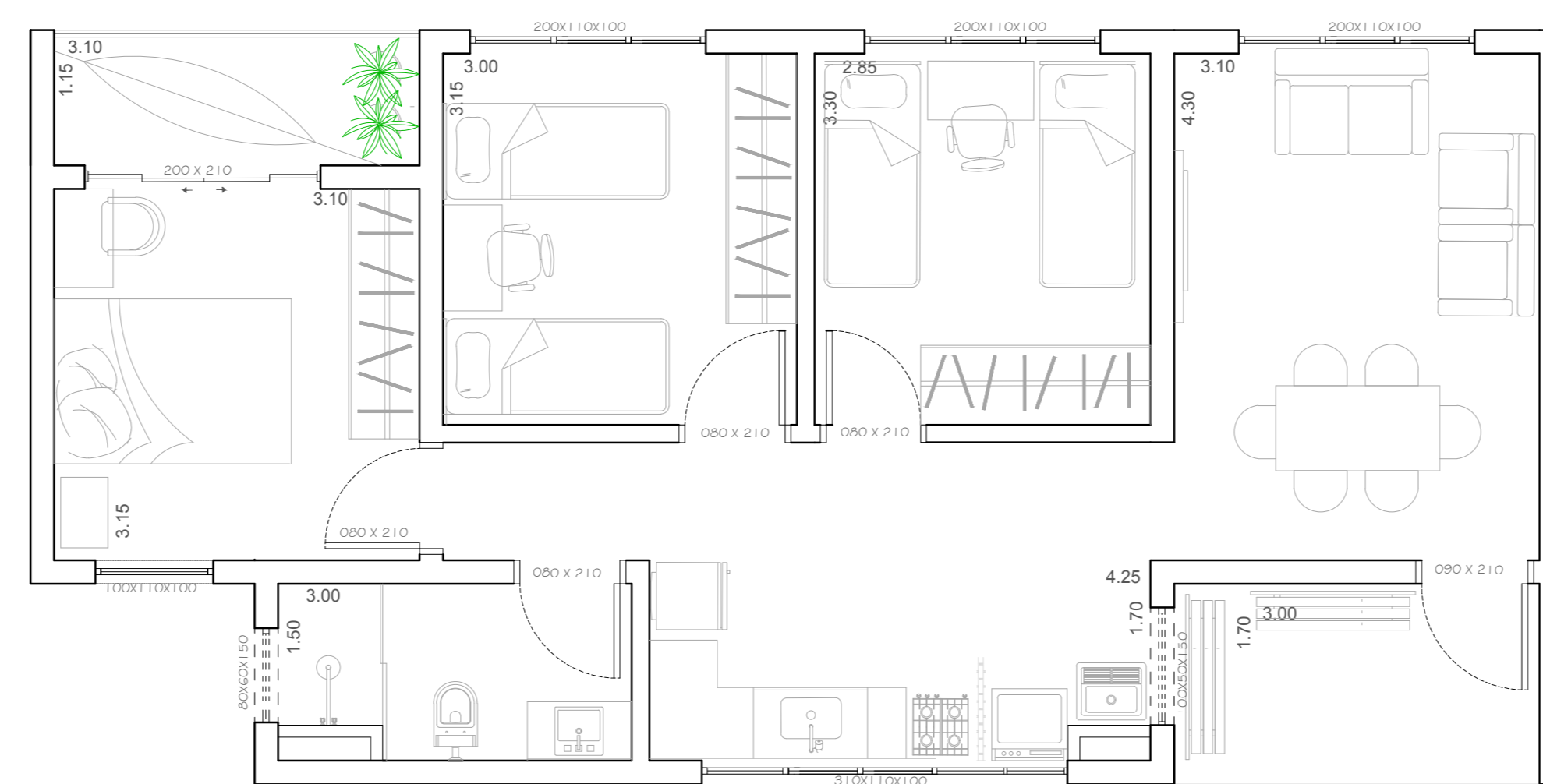

PLANTA HAB. TIPOLOGIA 1 AMPLIADA
68,61m² | 33 UNIDADES
ESC: 1:50

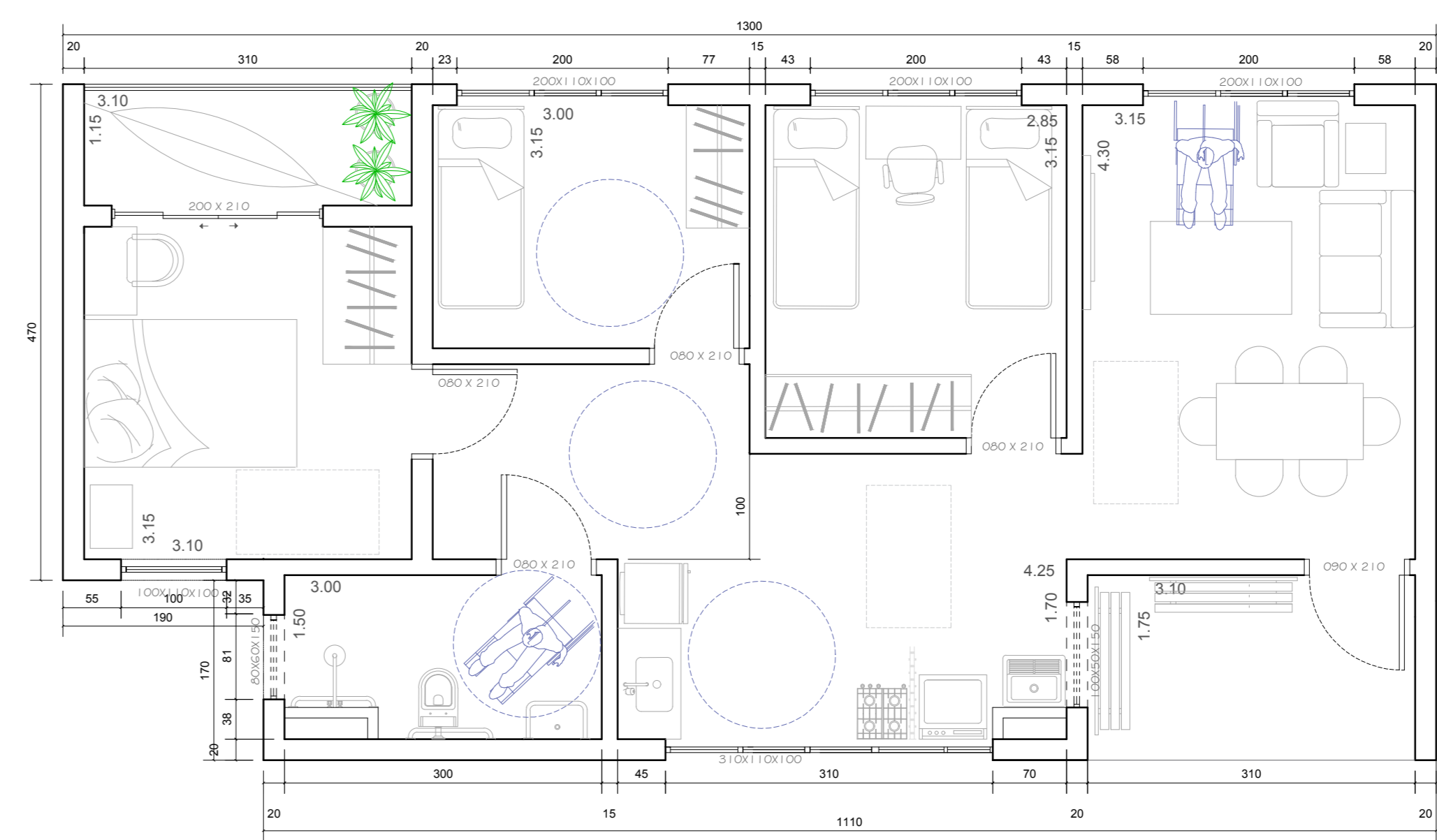

PLANTA HAB. TIPOLOGIA 2 ACESSÍVEL
68,61m² | 11 UNIDADES
ESC: 1:50

INFORMAÇÕES TÉCNICAS

ENDEREÇO: Rua Santos Silva, Machado MG
ZONA: Residencial - Comercial - Misto

| | |
|----------------------|-----------------------|
| TAXA DE OCUPAÇÃO (%) | COEFICIENTE DE APROV. |
| 70% PERMITIDO | 88% REAL |
| 2,4 PERMITIDO | 0,24 REAL |

ÁREA PERMEÁVEL: 139,79M²
 ÁREA CIRCULAÇÃO LIVRE DE PESSOAS: 1307,09M² (Aproximadamente)
 ÁREA CIRCULAÇÃO DE CARROS E ESTACIONAMENTO: 1393,67M² (Aproximadamente)
 ÁREA TOTAL CONSTRUÍDA: 3089,67M²
 QTD DE APTO: 44 UNIDADES
 33 TIPOLOGIA 1 11 TIPOLOGIA 2
 NÚMERO MÁXIMO DE PAVIMENTOS: 4
 VAGAS: 44 CARROS / 4 MOTOS

Habitação de Interesse Social
na construção de uma cidade mais democrática



TABELA DE ESQUADRIAS

PORTAS

| TIPO | AMBIENTE | TAMANHO (LxA) | QUANT | DESCRIÇÃO |
|------|-----------------------------|---------------|-------|--|
| PO1 | Dormitório - S - Salão | 80 x 210 | 131 | Porta de Abir encaixada, na cor embusa, com aplicação de vidro frosted |
| PO2 | Comércio - Zebreira | 90 x 210 | 44 | Porta de Abir encaixada, na cor embusa, com aplicação de vidro frosted |
| PO3 | Escadaria bloco D | 90 x 210 | 2 | Porta de aço galvanizado com pintura e trava eletromagnética |
| PO4 | Varanda Dormitório de Casal | 200 x 210 | 44 | Porta de correr, 4 folhas de vidro temperado 8mm jateado, esquadrias em alumínio preto |
| PO5 | Casa de Máquinas | 80 x 200 | 1 | Porta com investimento em chapa de aço galvanizado |
| PO6 | Banheiro Mascul e Fem. | 70 x 210 | 4 | Porta de alumínio cor cinza |
| PO7 | Salão de Jogos e Eventos | 300 x 200 | 9 | Porta de correr, 4 folhas de vidro temperado 8mm jateado, esquadrias em alumínio preto |
| PO8 | Salão de Jogos e Eventos | 400 x 200 | 1 | Porta de correr, 4 folhas de vidro temperado 8mm jateado, esquadrias em alumínio preto |
| PO9 | Salão de Jogos e Eventos | 160 x 200 | 1 | Porta de abrir 2 folhas de alumínio branco |
| PO0 | Corredor | 540 x 250 | 3 | Porta de aço de entrar automatizada |

TABELA DE ESQUADRIAS

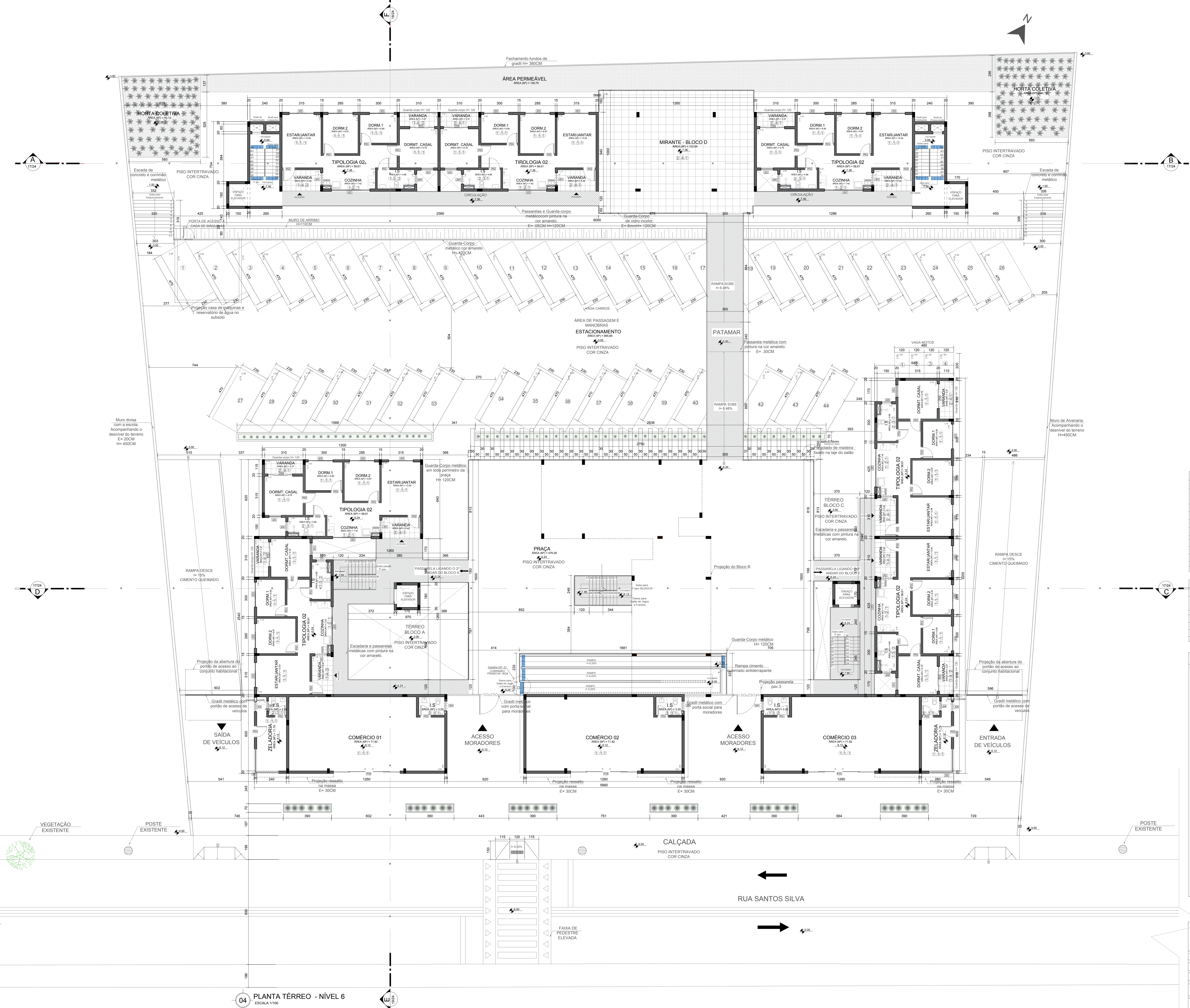
JANELAS

| TIPO | AMBIENTE | TAMANHO (LxA) (largura x altura) | QUANT | DESCRIÇÃO |
|------|---|----------------------------------|-------|--|
| J01 | Cozinha - Dormitório Casal | 100 x 100 | 88 | Janela Pivotante de Vidro Temperado 8mm jateado |
| J02 | Cozinha - Lavandaria | 310 x 100 | 110 | Janela de correr, 4 folhas (2 fixas) com vidro temperado 8mm jateado |
| J03 | Sala de Estar/Jantar - Dormitório | 200 x 100 | 132 | Janela veneziana de alumínio preto, 3 folhas com vidro |
| J04 | 18 blocos - 18 Salão de jogos e eventos | 80 x 60 | 150 | Janela bancante, com vidro temperado 8mm jateado |
| J05 | Zebreira | 200 x 200 | 120 | Janela de canto de abrir, vidro temperado 8mm escuro |

- ESPECIFICAÇÕES DE ACABAMENTO**
- PISOS**
- Porcelanato Delta Avório Refinado (60x60) POL - Junta de 1,5mm - Argamassa Plasmar ACI - Rej. Creme - Assentamento reto. (ou equivalente)
 - Porcelanato Delta Avório Refinado (60x60) ACET - Junta de 1,5mm - Argamassa Plasmar ACI - Rej. Creme - Assentamento reto. (ou equivalente)
- OBRS: TODAS AS SOLEIRAS E PEITORIS DEVERÃO SER EM GRANITO BRANCO SIENA, SEQUINDO O PADRÃO DE LARGURA DA PAREDE, ASSENTADO NO NÍVEL DO PORCELANATO.**
- PAREDE**
- Paredes em acabamento massa fina e pintura acrílica, acabamento fosco acetinado na cor Papel Picado da SUVNIL (ou equivalente)
 - Porcelanato da cozinha - Esmaltação interno refinado (51x103) - Junta de 1,5mm - Argamassa Plasmar ACI - Rej. Branco - Assentamento na horizontal. (ou equivalente)
- DETALHES DA COZINHA**
- Porcelanato Pirâmide Acetinado Ref: 2440 (43x91) - Junta seca (ou equivalente)
 - Porcelanato Alborg Alabaster Ref: 2890 (33,6x46,3) - Junta seca (ou equivalente)
 - Porcelanato Salino Ref: 2876 (33,6x46,3) - Junta seca (ou equivalente)
 - Porcelanato Amur Ref: 8538 (60x60) - Junta seca (ou equivalente)
 - Porcelanato Venetino Solo Ref: 2954 (43,2x91) - Junta seca (ou equivalente)
 - Porcelanato Escalhão Grafite Ref: 8444 (43,7x63,1) - Junta seca (ou equivalente)
 - Porcelanato do I.S. - Esmaltado interno refinado (51x103) - Junta de 1,5mm - Argamassa Plasmar ACI - Rej. Branco - Assentamento na horizontal. (ou equivalente)
- DETALHES DO I.S**
- Vivenda Pastel Acetinado Ref: 2445 (43,2x91) - Junta seca (ou equivalente)
 - Porcelanato DNA Ref: 8086 (61x92) - Junta seca (ou equivalente)
 - Porcelanato Barcarat Alca Ref: 32914 (43,2x91) - Junta seca (ou equivalente)
 - Porcelanato Ipê Ref: 8145 (28,6x119) - Junta seca (ou equivalente)
 - Porcelanato Lídia Branco Ref: 8428 (43,2x63) - Junta seca (ou equivalente)
 - Porcelanato Fielato Ref: 8161 (47,7x63,1) - Junta seca (ou equivalente)
- OBRS: TODOS OS PORCELANATOS DE DETALHES DA CEUSA DEVERÃO SER ASSENTADOS COM JUNTA SECA, SEQUINDO A INDICAÇÃO DE ASSENTAMENTO NO VERSO DO PORC.**
- TETO**
- Laje em massa pintura na cor branca

04 PLANTA TÉRREO - NÍVEL 6
ESCALA: 1/100

Habitação de Interesse Social
na construção de uma cidade mais democrática

LOCUS
CONJUNTO HABITACIONAL

Projeto Final de Trabalho de Conclusão de Curso - HABITAÇÃO DE INTERESSE SOCIAL
AUTOR DO PROJETO: Amanda Lima Pinto RA: 2013101824

ORIENTADOR: Prof. Ms. Eduardo Augusto Campos

INSTITUIÇÃO: CENTRO UNIVERSITÁRIO DO SUL DE MINAS - UNIS-MG
Arquitetura e Urbanismo

02/24
PLANTA TÉRREO - NÍVEL 6
QUADRO DE PORTAS E ESQUADRIA - ESPECIFICAÇÃO DE ACABAMENTO

INDICADA: 20/11/2018



TABELA DE ESQUADRIAS

PORTAS

| TIPO | AMBIENTE | TAMANHO (LxA) | QUANT | DESCRIÇÃO |
|------|-------------------------------|---------------|-------|--|
| P01 | Dormitório - LS - Sábios | 80 x 210 | 131 | Porta de Abir encaixada, na cor embusa, com aplicação de vidro branco. |
| P02 | Porta de Acesso as habitações | 90 x 210 | 44 | Porta de Abir encaixada, na cor embusa, com aplicação de vidro branco. |
| P03 | Escadaria Bloco D | 90 x 210 | 2 | Porta de aço galvanizado com pintura e trava eletromagnética. |
| P04 | Varanda Dormitórios de Casal | 200 x 210 | 44 | Porta de alumínio com 4 folhas de vidro temperado 8mm jateado, esquadrias em alumínio preto. |
| P05 | Casa de Máquina | 80 x 200 | 1 | Porta com revestimento em chapas de aço galvanizado. |
| P06 | Saracoteiras Bloco A e B | 70 x 210 | 6 | Porta de Alumínio cor cinza. |
| P07 | Sala de Jogos e Eventos | 300 x 200 | 9 | Porta de alumínio com 4 folhas de vidro temperado 8mm jateado, esquadrias em alumínio preto. |
| P08 | Sala de Jogos e Eventos | 600 x 200 | 1 | Porta de alumínio com 4 folhas de vidro temperado 8mm jateado, esquadrias em alumínio preto. |
| P09 | Sala de Jogos e Eventos | 160 x 200 | 1 | Porta de alumínio com 2 folhas de vidro temperado 8mm jateado. |
| P10 | Comércio | 540 x 200 | 3 | Porta de aço de enrolar automatizada. |

TABELA DE ESQUADRIAS

JANELAS

| TIPO | AMBIENTE | TAMANHO (LxA) | QUANT | DESCRIÇÃO |
|------|---------------------------------------|---------------|-------|---|
| J01 | Cocina - Dormitórios - Casal | 100 x 50 | 50 | Janela Fixada de Vidro Temperado 8mm jateado. |
| J02 | Cocina - Lavandaria | 310 x 100 | 110 | Janela de correr, 4 folhas (2 fixas) com vidro temperado 8mm jateado. |
| J03 | Sala de Estarjantar - Dormitórios | 200 x 100 | 132 | Janela veneziana de alumínio preto, 3 folhas com vidro. |
| J04 | 3 Blocos - 13 Sala de jogos e eventos | 80 x 60 | 150 | Janela fixada, com vidro temperado 8mm jateado. |
| J05 | Zeladoria | 200 x 200 | 90 | Janela de canto de abir, vidro temperado 8mm escuro. |

- ESPECIFICAÇÕES DE ACABAMENTO**
- PISOS**
- Porcelanato Delta Avorio Retificado (60x60) POL - Junta de 1,5mm - Argamassa Plisamar ACI - Rej. Creme - Assentamento reto. (ou equivalente)
 - Porcelanato Delta Avorio Retificado (60x60) ACET - Junta de 1,5mm - Argamassa Plisamar ACI - Rej. Creme - Assentamento reto. (ou equivalente)
- OBS: TODAS AS SOLEIRAS E PEITORIS DEVERÃO SER EM GRANTO BRANCO SIENA, SEGUINDO O PADRÃO DE LARGURA DA PAREDE, ASSENTADO NO NÍVEL DO PORCELANATO.
- PAREDE**
- Paredes em acabamento massa fina e pintura acrílica, acabamento fosco acetinado na cor Papel Píscido da SÜNNIL. (ou equivalente)
 - Porcelanato da cozinha - Emalado interno retificado (5x103) - Junta de 1,5mm - Argamassa Plisamar ACI - Rej. Branco - Assentamento na horizontal. (ou equivalente)
- DETALHES DA COZINHA**
- Porcelanato Pirâmide Acetinado Ref.: 2440 (43x91) - Junta seca (ou equivalente)
 - Porcelanato Alborg Alabaster Ref.: 2890 (33,6x44,3) - Junta seca (ou equivalente)
 - Porcelanato Salsin Ref.: 2876 (33,6x44,3) - Junta seca (ou equivalente)
 - Porcelanato Amur Ref.: 8538 (60x60) - Junta seca (ou equivalente)
 - Porcelanato Venantino Sole Ref.: 2954 (43,2x91) - Junta seca (ou equivalente)
 - Porcelanato Escachito Grafite Ref.: 8444 (43,7x51,1) - Junta seca (ou equivalente)
- DETALHES DO IS**
- Porcelanato do IS - Emalado interno retificado (5x103) - Junta de 1,5mm - Argamassa Plisamar ACI - Rej. Branco - Assentamento na horizontal. (ou equivalente)
- DETALHES DO IS**
- Vivenda Pastel Acetinado Ref.: 2445 (43,2x91) - Junta seca (ou equivalente)
 - Porcelanato DNA Ref.: 8098 (61x92) - Junta seca (ou equivalente)
 - Porcelanato Biscarati Aço Ref.: 3214 (43,2x91) - Junta seca (ou equivalente)
 - Porcelanato Ipa Ref.: 8145 (28,8x119) - Junta seca (ou equivalente)
 - Porcelanato Dalila Branco Ref.: 8429 (43,2x63) - Junta seca (ou equivalente)
 - Porcelanato Fritado Ref.: 8181 (42,7x51,1) - Junta seca (ou equivalente)
- OBS: TODOS OS PORCELANATOS DE DETALHES DA CEUSA DEVERÃO SER ASSENTADOS COM JUNTA SECA, SEGUINDO A INDICAÇÃO DE ASSENTAMENTO NO VERSO DO PORC.
- TETO**
- Laje em massa com pintura na cor branca

06 PLANTA PRIMEIRO PAVIMENTO
ESCALA: 1/100

Habitação de Interesse Social
na construção de uma cidade mais democrática

LOCBUS
CONJUNTO HABITACIONAL

Projeto Final de Trabalho de Conclusão de Curso - HABITAÇÃO DE INTERESSE SOCIAL
Autor do Projeto: Amanda Lima Pinto RA: 2013101824
Prof. Ms. Eduardo Augusto Campos

UNIVERSIDADE: CENTRO UNIVERSITÁRIO DO SUL DE MINAS - UNIS-MG
Arquitetura e Urbanismo

INDICADA: 03/24
INDICADA: 20/12/18

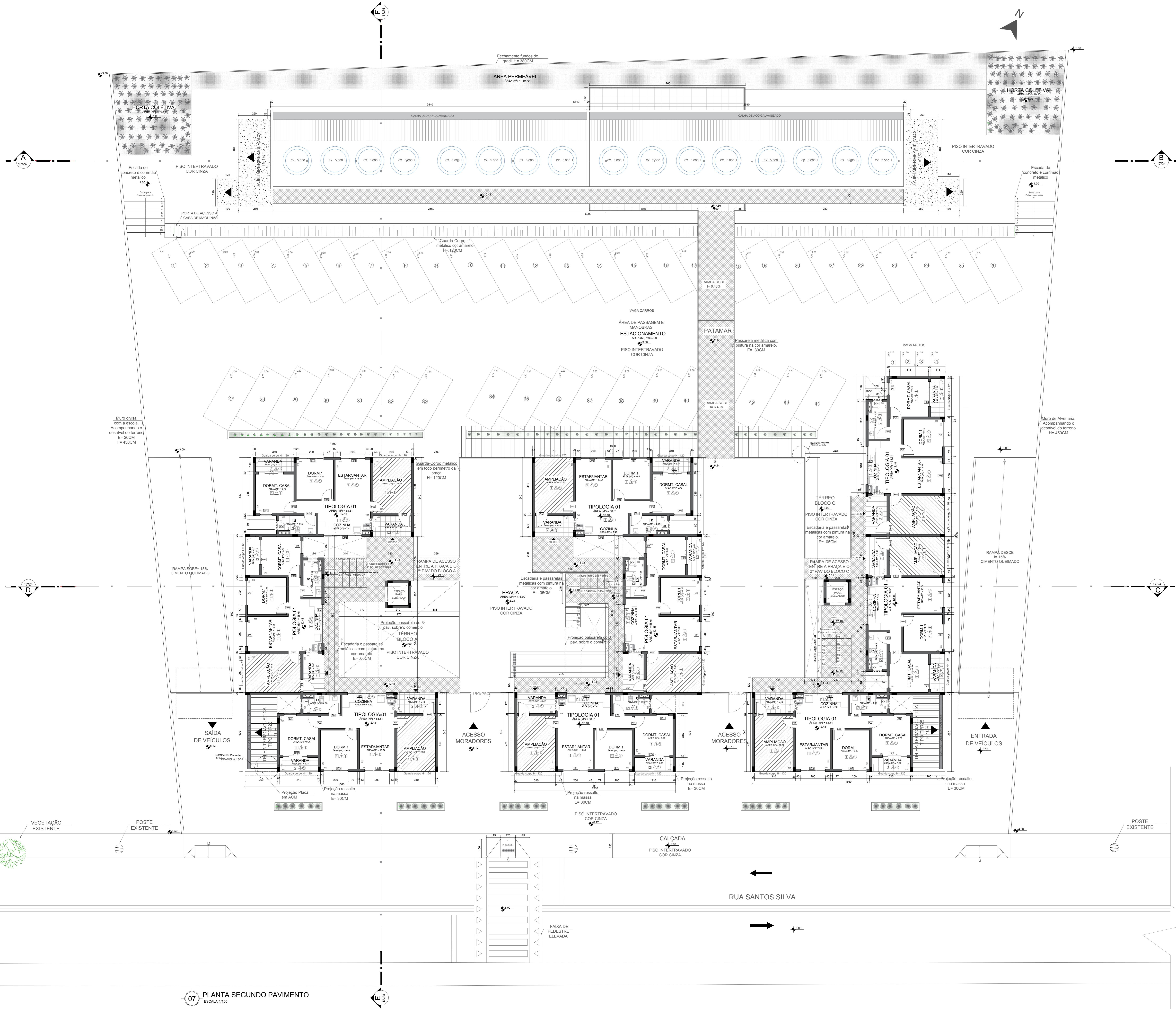

| TABELA DE ESQUADRIAS | | | | | |
|----------------------|----------------------------|---------------|------------|--------|---|
| TIPO | AMBIENTE | TAMANHO (LxA) | | QUANT. | DESCRIÇÃO |
| | | L (largura) | A (altura) | | |
| P01 | Doméstico - 1.5 - Salão | 80 | 210 | 131 | Porta de Abir encaixada, na cor embusa, com aplicação de venoz básico |
| P02 | Comércio - Zebreira | 90 | 210 | 44 | Porta de Abir encaixada, na cor embusa, com aplicação de venoz básico |
| P03 | Escadaria Bloco D | 90 | 210 | 2 | Porta de aço galvanizado com pintura e trava eletromagnética |
| P04 | Varanda Doméstico de Casal | 200 | 210 | 44 | Porta de correr, 4 folhas de vidro temperado 8mm jateado, esquadras em alumínio preto |
| P05 | Casa de Máquina | 80 | 200 | 1 | Porta com revestimento em chapa de aço galvanizado |
| P06 | Sentada Mec e Ferr | 70 | 210 | 8 | Porta de Alumínio cor cinza |
| P07 | Salão de Jogos e Eventos | 300 | 250 | 9 | Porta de correr, 4 folhas de vidro temperado 8mm jateado, esquadras em alumínio preto |
| P08 | Salão de Jogos e Eventos | 600 | 250 | 1 | Porta de correr, 4 folhas de vidro temperado 8mm jateado, esquadras em alumínio preto |
| P09 | Salão de Jogos e Eventos | 160 | 250 | 1 | Porta de abrir 2 folhas de alumínio branco |
| P10 | Comércio | 540 | 250 | 3 | Porta de aço de emir automatizada |

| TABELA DE ESQUADRIAS | | | | | | |
|----------------------|--|---------------|------------|--------|--|--|
| TIPO | AMBIENTE | TAMANHO (LxA) | | QUANT. | DESCRIÇÃO | |
| | | L (largura) | A (altura) | | | |
| J01 | Cozinha - Doméstico - Casal | 100 | 90 | 152 | Janela Fixante de Vidro Temperado 8mm jateado | |
| J02 | Cozinha - Lavanderia | 310 | 100 | 110 | Janela de correr, 4 folhas (2 fixas) com vidro temperado 8mm jateado | |
| J03 | Sala de Estar/parar - Doméstico | 200 | 100 | 110 | Janela veneziana de alumínio preto, 3 folhas com vidro | |
| J04 | 3 Bicos - 1.5 Salão de jogos e eventos | 80 | 60 | 150 | 54 | Janela basculante, com vidro temperado 8mm jateado |
| J05 | Zelazono | 200 | 120 | 90 | 2 | Janela de canto de abrir, vidro temperado 8mm escuro |

- ### ESPECIFICAÇÕES DE ACABAMENTO
- PISOS**
 - Porcelanato Delta Avóro Retificado (60x60) POL. Junta de 1,5mm. Argamassa Plasmar ACI. Rej. Creme. Assentamento reto (ou equivalente)
 - Porcelanato Delta Avóro Retificado (60x60) ACET. Junta de 1,5mm. Argamassa Plasmar ACI. Rej. Creme. Assentamento reto (ou equivalente)
 - PAREDE**
 - Paredes em acabamento massa fina e pintura acrílica, acabamento fosco acetinado na cor Papel Picado da SUDVILL (ou equivalente)
 - Porcelanato da cozinha - Esmaltado interno retificado (51x103). Junta de 1,5mm. Argamassa Plasmar ACI. Rej. Branco. Assentamento na horizontal (ou equivalente)
 - DETALHES DA COZINHA**
 - Vivenda Pastel Acetinado Ref.: 2440 (43x91). Junta seca (ou equivalente)
 - Porcelanato DNA Ref.: 8086 (61x92). Junta seca (ou equivalente)
 - Porcelanato Saliary Ref.: 2976 (33,6x4,3). Junta seca (ou equivalente)
 - Porcelanato Becoral Ass Ref.: 32914 (43,2x91). Junta seca (ou equivalente)
 - Porcelanato Ipe Ref.: 8145 (28,8x119). Junta seca (ou equivalente)
 - Porcelanato Venetino Sole Ref.: 2954 (43,2x91). Junta seca (ou equivalente)
 - Porcelanato Escachado Grafite Ref.: 8444 (43,2x91). Junta seca (ou equivalente)
 - Porcelanato do IS - Esmaltado interno retificado (51x103). Junta de 1,5mm. Argamassa Plasmar ACI. Rej. Branco. Assentamento na horizontal. (ou equivalente)
 - DETALHES DO IS**
 - Vivenda Pastel Acetinado Ref.: 2445 (43,2x91). Junta seca (ou equivalente)
 - Porcelanato DNA Ref.: 8086 (61x92). Junta seca (ou equivalente)
 - Porcelanato Becoral Ass Ref.: 32914 (43,2x91). Junta seca (ou equivalente)
 - Porcelanato Ipe Ref.: 8145 (28,8x119). Junta seca (ou equivalente)
 - Porcelanato Venetino Sole Ref.: 2954 (43,2x91). Junta seca (ou equivalente)
 - Porcelanato Escachado Grafite Ref.: 8444 (43,2x91). Junta seca (ou equivalente)
- OBS: TODOS OS PORCELANATOS DE DETALHES DA CEUSA DEVERÃO SER ASSENTADOS COM JUNTA SECA, SEGUINDO A INDICAÇÃO DE ASSENTAMENTO NO VERSO DO PORC.
- TETO**
 - Laje em massa com pintura na cor branca

07 PLANTA SEGUNDO PAVIMENTO
ESCALA: 1/100

Habitação de Interesse Social
na construção de uma cidade mais democrática

LOCUS
CONJUNTO HABITACIONAL

Projeto Final de Trabalho de Conclusão de Curso - HABITAÇÃO DE INTERESSE SOCIAL
AUTOR DO PROJETO: Ananda Lima Pinto RA: 2013101824

ORIENTADOR: Prof. Ms. Eduardo Augusto Campos

INSTITUIÇÃO: CENTRO UNIVERSITÁRIO DO SUL DE MINAS - UNIS MG
Arquitetura e Urbanismo

04/24
ESCALA: 1/100
INDICADA: 2021/2018



TABELA DE ESQUADRIAS

| TIPO | AMBIENTE | TAMANHO (LxA) (largura) x (altura) | QUANT. (portas) | DESCRIÇÃO |
|------|---|------------------------------------|-----------------|--|
| PS1 | Dormitório - 1.5 - Selo Comércio - Zebirã | 80 x 210 | 131 | Porta de Alu. encaixada, na cor embusa, com aplicação de verniz fosco. |
| PS2 | Porta de Acesso as habitações | 90 x 210 | 44 | Porta de Alu. encaixada, na cor embusa, com aplicação de verniz fosco. |
| PS3 | Escadaria bloco D | 90 x 210 | 2 | Porta de aço galvanizado com pintura e trava eletromagnética. |
| PS4 | Varenda Dormitório de Casal | 200 x 210 | 44 | Porta de cor. 4 folhas de vidro temperado 8mm jateado, esquadrias em alumínio preto. |
| PS5 | Casa de Máquinas | 80 x 200 | 1 | Porta com movimento em chapa de aço galvanizado. |
| PS6 | Sanitário Bloco A e B | 70 x 210 | 8 | Porta de Alu. cor cinza. |
| PS7 | Sabão de Jogo e Eventos | 300 x 250 | 9 | Porta de cor. 4 folhas de vidro temperado 8mm jateado, esquadrias em alumínio preto. |
| PS8 | Sabão de Jogo e Eventos | 600 x 250 | 1 | Porta de cor. 4 folhas de vidro temperado 8mm jateado, esquadrias em alumínio preto. |
| PS9 | Sabão de Jogo e Eventos | 160 x 250 | 1 | Porta de alu. 2 folhas de alumínio branco. |
| PS10 | Comércio | 540 x 250 | 3 | Porta de aço de enviar automatizada. |

TABELA DE ESQUADRIAS

| TIPO | AMBIENTE | TAMANHO (LxA) (largura) x (altura) | QUANT. (janelas) | DESCRIÇÃO |
|------|---------------------------------------|------------------------------------|------------------|--|
| J01 | Cocina - Dormitório Casal | 100 x 50 | 38 | Janela Plástica de Vidro Temperado 8mm jateado. |
| J02 | Cocina - Lavanderia | 310 x 100 | 44 | Janela de cor. 4 folhas (2 fixas) com vidro temperado 8mm incolor. |
| J03 | Sala de Estar/Jantar - Dormitório | 200 x 110 | 132 | Janela veneziana de alumínio preto, 3 folhas com vidro. |
| J04 | 3 blocos - 13 Sabão de jogo e eventos | 80 x 60 | 54 | Janela basculante, com vidro temperado 8mm incolor. |
| J05 | Zebirã | 200 x 200 | 90 | Janela de alu. de cor, vidro temperado 8mm incolor. |

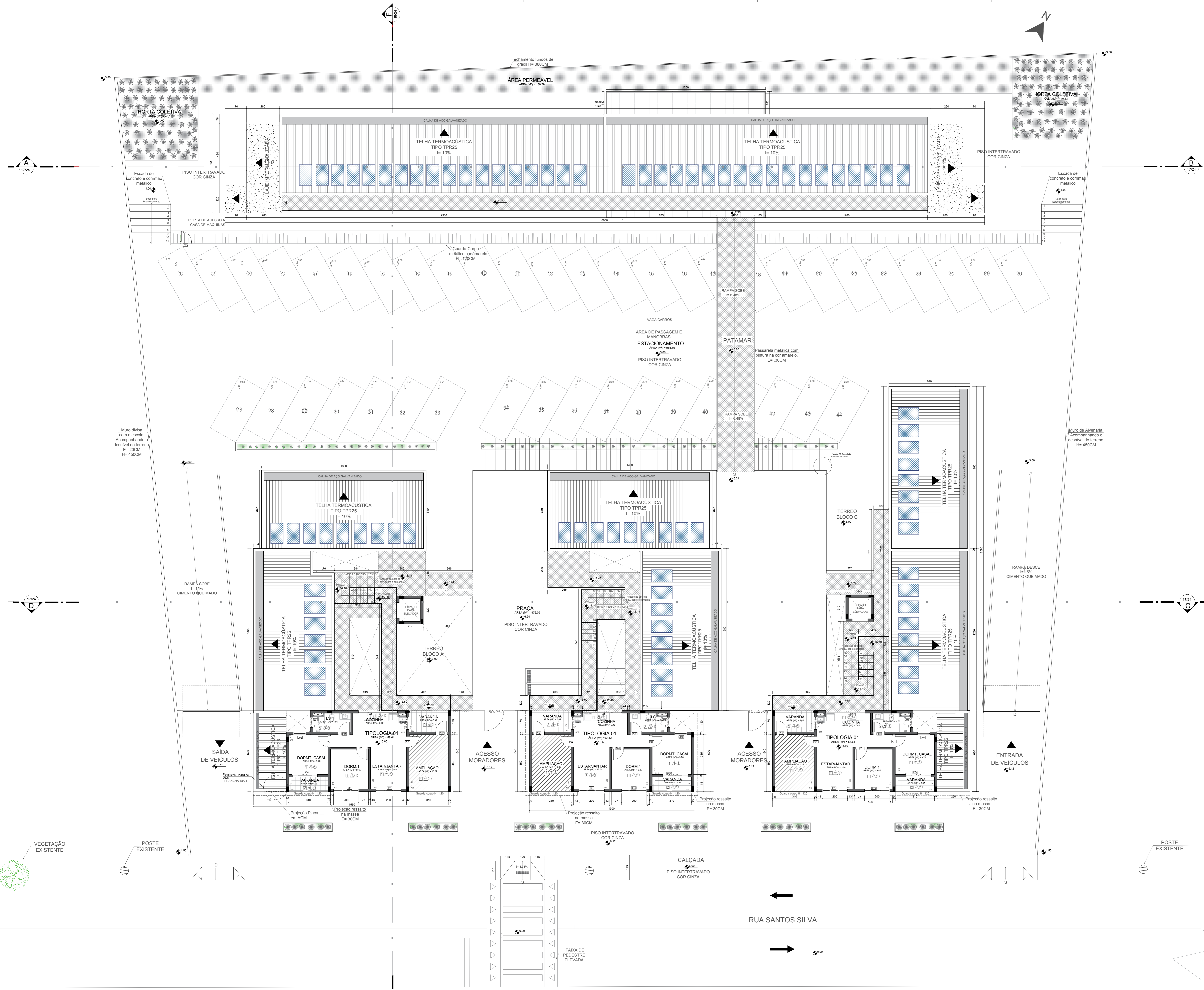
- ESPECIFICAÇÕES DE ACABAMENTO**
- PISOS**
 - Porcelanato Delta Avorio Retificado (60x60) POL - Junta de 1,5mm - Argamassa Plisnar ACI - Rej. Creme - Assentamento reto. (ou equivalente)
 - Porcelanato Delta Avorio Retificado (60x60) ACET - Junta de 1,5mm - Argamassa Plisnar ACI - Rej. Creme - Assentamento reto. (ou equivalente)
 - OBRS: TODAS AS SOLEIRAS E PEITORIS DEVERÃO SER EM GRANITO BRANCO SIENA, SEGUINDO O PADRÃO DE LARGURA DA PAREDE, ASSENTADO NO NÍVEL DO PORCELANATO.**
 - PAREDE**
 - Paredes em acabamento massa fina e pintura acrílica, acabamento fosco acetinado na cor Papel Pichado da SÜNNIL. (ou equivalente)
 - Porcelanato da cozinha - Esmaltado interno retificado (5x103) - Junta de 1,5mm - Argamassa Plisnar ACI - Rej. Branco - Assentamento na horizontal. (ou equivalente)
 - DETALHES DA COZINHA**
 - Porcelanato Pirâmide Acetinado Ref: 2440 (43x91) - Junta seca (ou equivalente)
 - Porcelanato Alborg Alabaster Ref: 2890 (33,6x44,3) - Junta seca (ou equivalente)
 - Porcelanato Salmi Ref: 2976 (33,6x44,3) - Junta seca (ou equivalente)
 - Porcelanato Amur Ref: 8538 (60x60) - Junta seca (ou equivalente)
 - Porcelanato Venatino Sole Ref: 2954 (43,2x91) - Junta seca (ou equivalente)
 - Porcelanato Escalhão Grafite Ref: 8444 (43,7x51,1) - Junta seca (ou equivalente)
 - Porcelanato do I.S. - Esmaltado interno retificado (5x103) - Junta de 1,5mm - Argamassa Plisnar ACI - Rej. Branco - Assentamento na horizontal. (ou equivalente)
- DETALHES DO IS**
- Vivenda Pastel Acetinado Ref: 2445 (43,2x91) - Junta seca (ou equivalente)
 - Porcelanato DNA Ref: 8096 (61x92) - Junta seca (ou equivalente)
 - Porcelanato Sacarat Aise Ref: 3214 (43,2x91) - Junta seca (ou equivalente)
 - Porcelanato Ipe Ref: 8145 (28,8x119) - Junta seca (ou equivalente)
 - Porcelanato Dalila Branco Ref: 8429 (43,2x63) - Junta seca (ou equivalente)
 - Porcelanato Fridato Ref: 8181 (42,7x51,1) - Junta seca (ou equivalente)
- OBRS: TODOS OS PORCELANATOS DE DETALHES DA CEUSA DEVERÃO SER ASSENTADOS COM JUNTA SECA, SEGUINDO A INDICAÇÃO DE ASSENTAMENTO NO VERSO DO PORC.**
- TETO**
 - Laje emassada pintura na cor branca

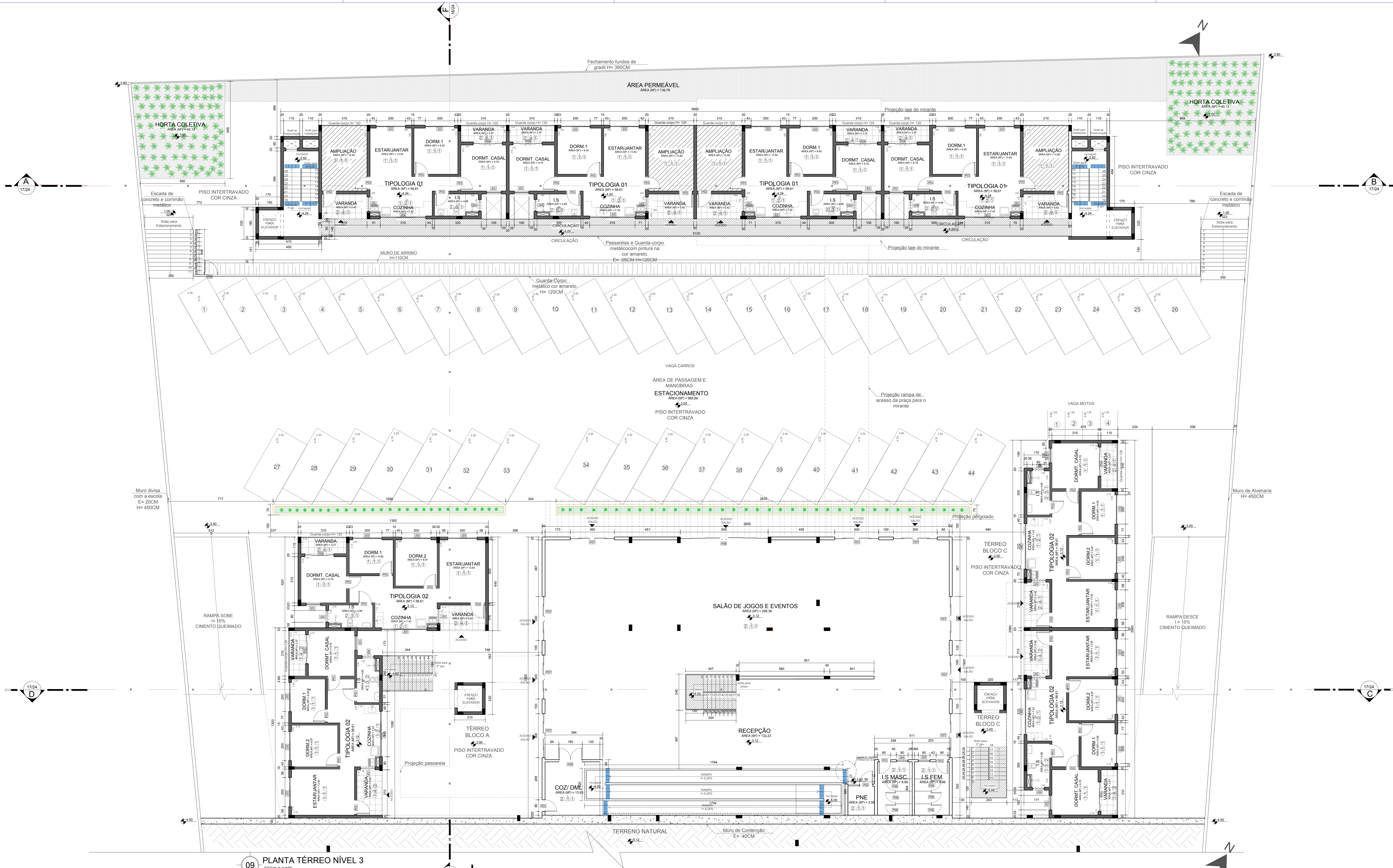

09 PLANTA TÉRREO NÍVEL 3
ESCALA: 1:100

10 PLANTA TÉRREO NÍVEL 1 BLOCO D
ESCALA: 1:100

TABELA DE ESQUADRIAS

| PORTAS | | | | |
|--------|---|----------------------------------|--------|---|
| TIPO | AMBIENTE | TAMANHO (LxA) (largura x altura) | QUANT. | DESCRIÇÃO |
| P01 | Dormitório - I.S. - Sala Comércio - Zebaluna | 80 x 210 | 131 | Porta de Alu. encaixada, na cor embusa, com aplicação de vidro fosco. |
| P02 | Porta de Acesso ao habitação | 80 x 210 | 44 | Porta de Alu. encaixada, na cor embusa, com aplicação de vidro fosco. |
| P03 | Escadaria Bloco D | 80 x 210 | 2 | Porta de aço galvanizado com pintura e travessa eletromagnética. |
| P04 | Varanda Dormitório de Casal | 200 x 210 | 44 | Porta de cor. 4 folhas de vidro temperado 8mm jateado, encaixada em alumínio preto. |
| P05 | Sala de Máquinas | 80 x 250 | 1 | Porta com revestimento em chapas de aço galvanizado. |
| P06 | Santaria Masc. e Fem | 70 x 210 | 5 | Porta de Alumínio cor cinza. |
| P07 | Sala de Jogos e Eventos | 300 x 250 | 9 | Porta de cor. 4 folhas de vidro temperado 8mm jateado, encaixada em alumínio preto. |
| P08 | Sala de Jogos e Eventos | 600 x 250 | 1 | Porta de cor. 4 folhas de vidro temperado 8mm jateado, encaixada em alumínio preto. |
| P09 | Sala de Jogos e Eventos | 180 x 250 | 1 | Porta de alu. 2 folhas de alumínio branco. |
| P10 | Comércio | 540 x 250 | 3 | Porta de aço de emenda automatizada. |

TABELA DE ESQUADRIAS

| JANELAS | | | | |
|---------|--|----------------------------------|--------|--|
| TIPO | AMBIENTE | TAMANHO (LxA) (largura x altura) | QUANT. | DESCRIÇÃO |
| J01 | Cozinha - Lavandaria Casal | 100 x 80 | 151 | Janela Pivote de Vidro Temperado 8mm jateado. |
| J02 | Cozinha - Lavandaria | 310 x 100 | 44 | Janela de cor. 4 folhas (2 fixas) com vidro temperado 8mm jateado. |
| J03 | Sala de Estarjantar - Dormitório | 200 x 100 | 132 | Janela veneziana de alumínio preto, 3 folhas com vidro. |
| J04 | S. Blocos - I.S. Sala de jogos e eventos | 80 x 60 | 150 | Janela basculante, com vidro temperado 8mm jateado. |
| J05 | Dormitório - JANELA | 200 x 200 | 120 | Janela de cor. de alu., vidro temperado 8mm escuro. |

- ESPECIFICAÇÕES DE ACABAMENTO**
- PISOS**
 - Porcelanato Delta Avóris Retificado (60x60) POL. Junta de 1,5mm. Argamassa Plasmair ACI. Rej. Creme. Assentamento reto. (ou equivalente)
 - Porcelanato Delta Avóris Retificado (60x60) ACET. Junta de 1,5mm. Argamassa Plasmair ACI. Rej. Creme. Assentamento reto. (ou equivalente)
 - PAREDE**
 - Pardeis em acabamento massa fina e pintura acrílica, acabamento fosco acetinado na cor Papel Picado da SUVINIL. (ou equivalente)
 - Porcelanato da cozinha - Esmaltado interno retificado (51x103). Junta de 1,5mm. Argamassa Plasmair ACI. Rej. Branco. Assentamento na horizontal. (ou equivalente)
 - DETALHES DA COZINHA**
 - Porcelanato Pirâmide Acetinado Ref.: 2440 (43x91). Junta seca (ou equivalente)
 - Porcelanato Alborg Ambaster Ref.: 2890 (33,6x54,3). Junta seca (ou equivalente)
 - Porcelanato Saliary Ref.: 2976 (33,6x54,3). Junta seca (ou equivalente)
 - Porcelanato Amur Ref.: 8538 (60x60). Junta seca (ou equivalente)
 - Porcelanato Venetiano Sole Ref.: 2954 (43,2x91). Junta seca (ou equivalente)
 - Porcelanato Escacilhato Grafite Ref.: 8444 (43,2x91,1). Junta seca (ou equivalente)
 - DETALHES DO I.S.**
 - Vivenda Pastel Acetinado Ref.: 2445 (43,2x91). Junta seca (ou equivalente)
 - Porcelanato DNA Ref.: 8086 (61x92). Junta seca (ou equivalente)
 - Porcelanato Becerat Ass Ref.: 32914 (43,2x91,1). Junta seca (ou equivalente)
 - Porcelanato Ipe Ref.: 8145 (28,8x119). Junta seca (ou equivalente)
 - Porcelanato Uliã Branco Ref.: 8428 (43,2x65). Junta seca (ou equivalente)
 - Porcelanato Fielitico Ref.: 8181 (47,7x65,1). Junta seca (ou equivalente)
- OBS: TODOS OS PORCELANATOS DE DETALHES DA CEUSA DEVERÃO SER ASSENTADOS COM JUNTA SECA, SEGUINDO A INDICAÇÃO DE ASSENTAMENTO NO VERSO DO PORC.
- TETO**
 - Laje em massa com pintura na cor branca

Habitação de Interesse Social
na construção de uma cidade mais democrática

LOCUS
CONJUNTO HABITACIONAL

Projeto Final de Trabalho de Conclusão de Curso - HABITAÇÃO DE INTERESSE SOCIAL
Autor: Amanda Lima Pinto RA: 2013101824

Prof. Ms. Eduardo Augusto Campos

CENTRO UNIVERSITÁRIO DO SUL DE MINAS - UNIS MG
Arquitetura e Urbanismo

PLANTA TÉRREO NÍVEL 3
ESPECIFICAÇÕES DE ACABAMENTOS - TABELAS DE PORTAS E ESQUADRIAS

06/24
INDICADA: 2021/2018

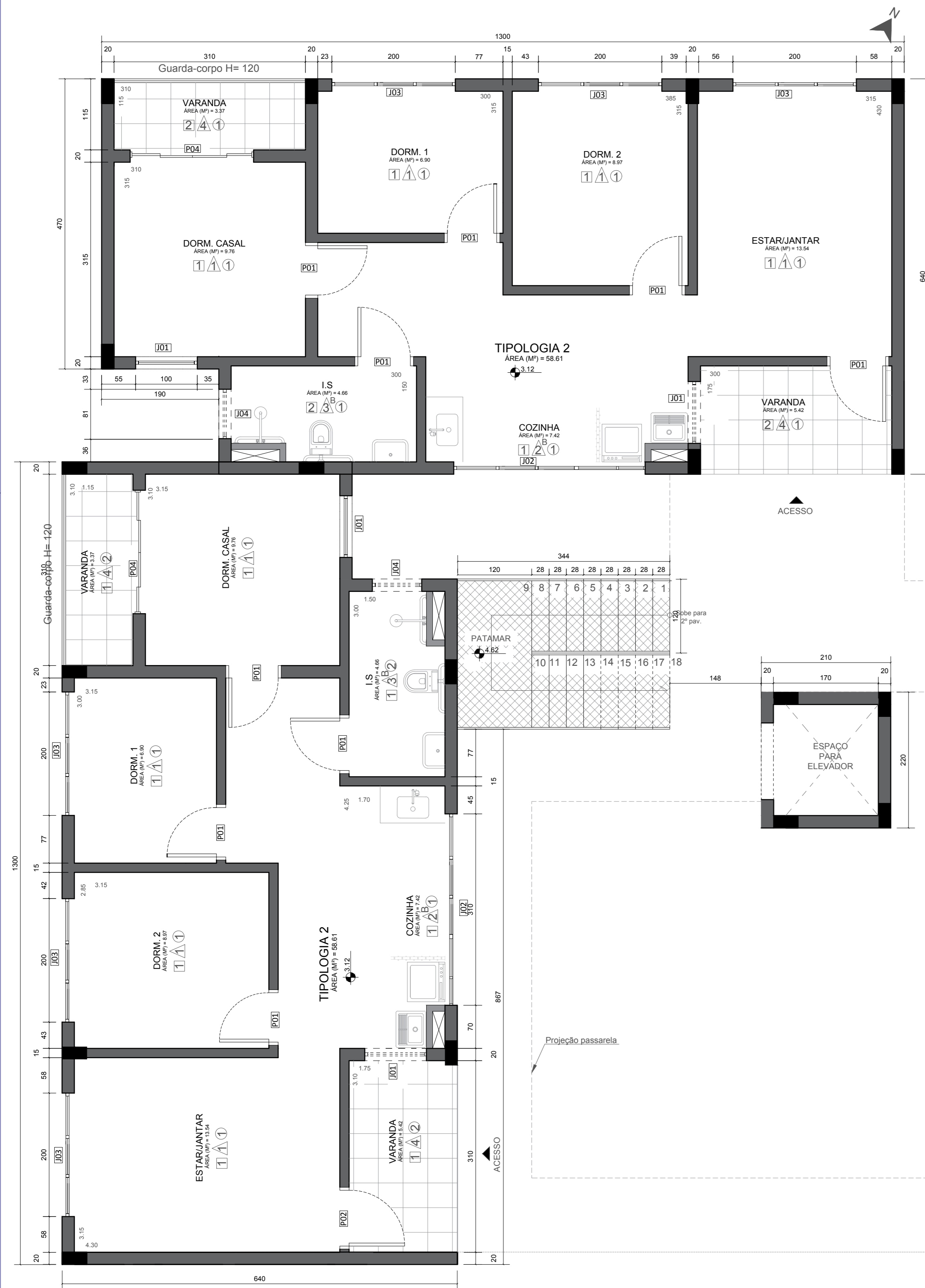

11 **TÉRREO - BLOCO A**
ESCALA: 1/50

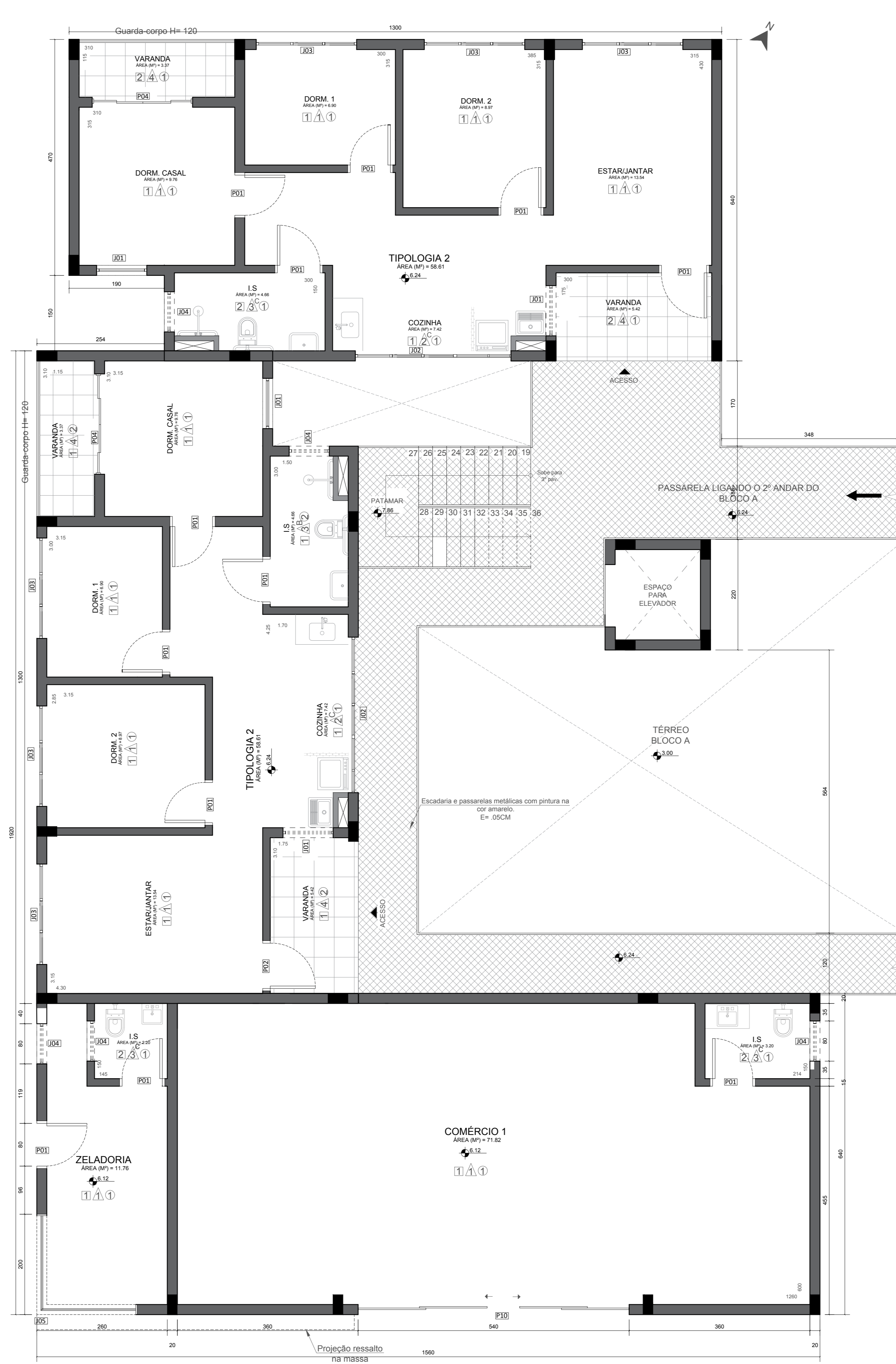

12 **1º PAV - BLOCO A**
ESCALA: 1/50

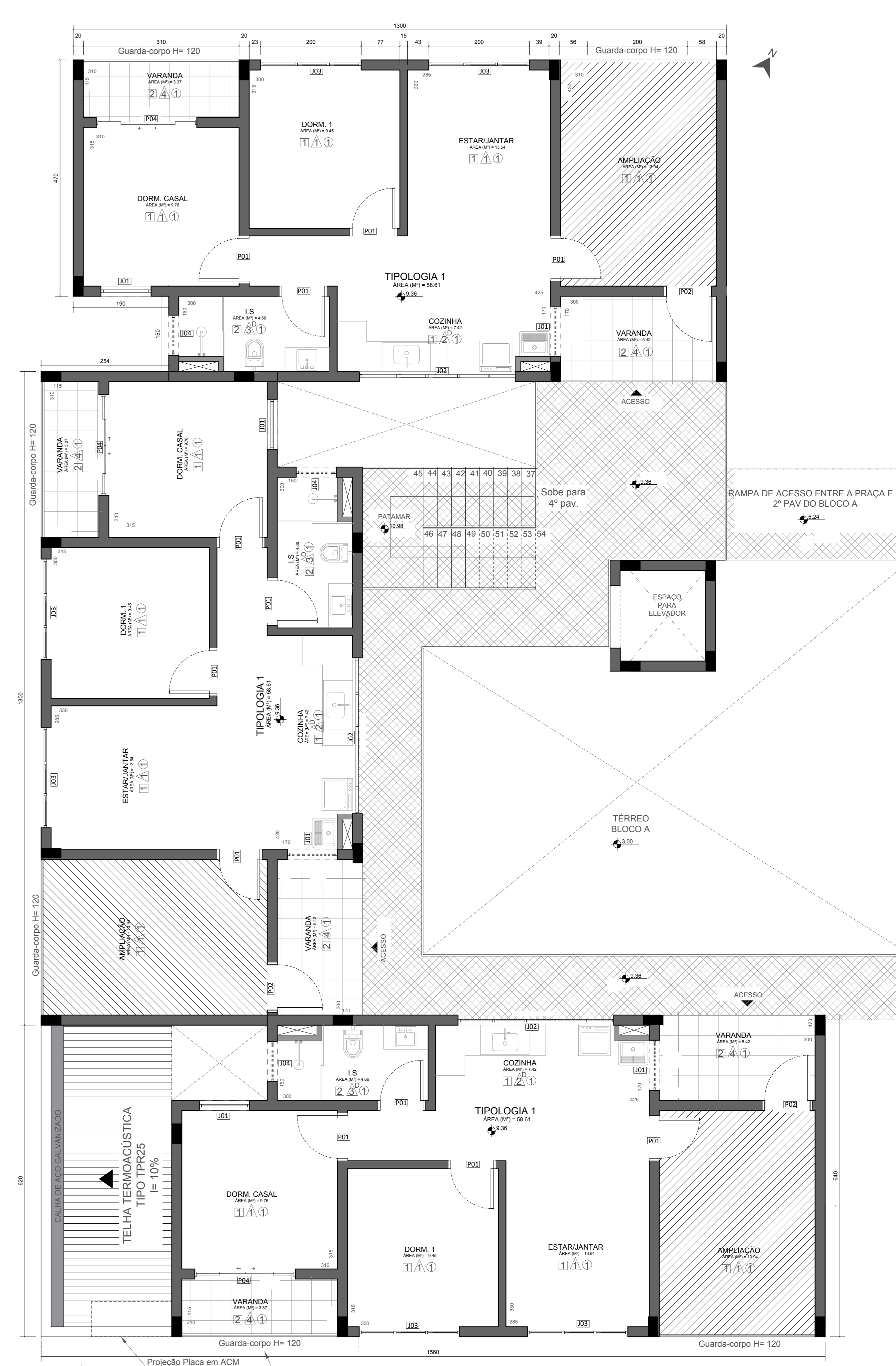

13 **2º PAV - BLOCO A**
ESCALA: 1/50

ESPECIFICAÇÕES DE ACABAMENTO

- PISOS**
 1. Porcelanato Delta Avório Retificado (60x60) POL. Junta de 1,5mm - Argamassa Plasmar ACI. Rej. Creme - Assentamento reto. (ou equivalente)
 2. Porcelanato Delta Avório Retificado (60x60) ACET. Junta de 1,5mm - Argamassa Plasmar ACI. Rej. Creme - Assentamento reto. (ou equivalente)

OBS: TODAS AS SOLZEIRAS E PEITORIS DEVERÃO SER EM GRANITO BRANCO SIENA, SEGUINDO O PADRÃO DE LARGURA DA PAREDE, ASSENTADO NO NÍVEL DO PORCELANATO.
- PAREDE**
 1. Paredes em acabamento massa fina e pintura acrílica, acabamento fosco acetinado na cor Papel Picado da SUVINIL. (ou equivalente)
 2. Porcelanato da cozinha - Esmaltado interno retificado (51x103) - Junta de 1,5mm - Argamassa Plasmar ACI. Rej. Branco - Assentamento na horizontal. (ou equivalente)

DETALHES DA COZINHA

 - A Porcelanato Pirâmide Acetinado Ref: 2440 (43x91) - Junta seca (ou equivalente)
 - B Porcelanato Alborg Alabaster Ref: 2890 (33,6x64,3) - Junta seca (ou equivalente)
 - C Porcelanato Salmir Ref: 2876 (33,8x64,3) - Junta seca (ou equivalente)
 - D Porcelanato Anur Ref: 8538 (60x60) - Junta seca (ou equivalente)
 - E Porcelanato Venalino Sole Ref: 2954 (43,2x91) - Junta seca (ou equivalente)
 - F Porcelanato Escacilhato Grafite Ref: 8444 (43,7x63,1) - Junta seca (ou equivalente)
 3. Porcelanato do L.S. - Esmaltado interno retificado (51x103) - Junta de 1,5mm - Argamassa Plasmar ACI. Rej. Branco - Assentamento na horizontal. (ou equivalente)

DETALHES DO L.S.

 - A Vivenda Pastel Acetinado Ref: 2445 (43,2x91) - Junta seca (ou equivalente)
 - B Porcelanato DNA Ref: 8086 (61x92) - Junta seca (ou equivalente)
 - C Porcelanato Baccarat Aiss Ref: 32914 (43,2x91) - Junta seca (ou equivalente)
 - D Porcelanato Iph Ref: 8145 (29,8x119) - Junta seca (ou equivalente)
 - E Porcelanato Dália Branco Ref: 8428 (43,2x63) - Junta seca (ou equivalente)
 - F Porcelanato Fietado Ref: 8181 (47,7x63,1) - Junta seca (ou equivalente)

OBS: TODOS OS PORCELANATOS DE DETALHES DA CEUSA DEVERÃO SER ASSENTADOS COM JUNTA SECA, SEGUINDO A INDICAÇÃO DE ASSENTAMENTO NO VERSO DO PORC.
- TETO**
 1. Laje emassada pintura na cor branca

TABELA DE ESQUADRIAS

| PORTAS | | | |
|--------|---|-----------------------------------|-------|
| TIPO | AMBIENTE | TAMANHO (LxA) (braga) (altura) | QUANT |
| P01 | Dormitório - L.S. - Salão Comérc. - Zeladoria | 80 210 191 | 131 |
| P02 | Porta de Acesso as instalações | 80 210 44 | 44 |
| P03 | Escadaria bloco D | 80 210 2 | 2 |
| P04 | Vivanda Comérc. de Casal | 200 210 44 | 44 |
| P05 | Casa de Máquinas | 80 200 1 | 1 |
| P06 | Sandárea Masc. e Fem. | 70 210 6 | 6 |
| P07 | Salão de Jogos e Eventos | 300 250 9 | 9 |
| P08 | Salão de Jogos e Eventos | 600 250 1 | 1 |
| P09 | Salão de Jogos e Eventos | 190 250 1 | 1 |
| P10 | Comercio | 640 250 3 | 3 |

OBS: Todas as esquadrias em alumínio preto

TABELA DE ESQUADRIAS

| JANELAS | | | | | | |
|---------|---|----------------|------------|------------------|-------|--|
| TIPO | AMBIENTE | TAMANHO (LxA)H | | | QUANT | OBS: Todas as esquadrias em alumínio preto |
| | | L (braga) | A (altura) | H (profundidade) | | |
| J01 | Cozinha - Dormitório Casal | 100 | 50 | 150 | 88 | Janela Pivante de Vidro Temperado 8mm jateado |
| J02 | Cozinha - Lavanderia | 310 | 100 | 110 | 44 | Janela de correr, 4 folhas (2 fixas) com vidro temperado 8mm jateado |
| J03 | Sala de Estar/estar - Dormitório | 200 | 100 | 110 | 132 | janela veneziana de alumínio preto, 3 folhas com vidro |
| J04 | L.S bloco - L.S. Salão de jogos e eventos | 80 | 60 | 160 | 64 | Janela basculante, com vidro temperado 8mm jateado |
| J05 | Dezenda | 300 x 200 | 120 | 90 | 2 | Janela de canto de alumínio, vidro temperado 8mm incolor. |

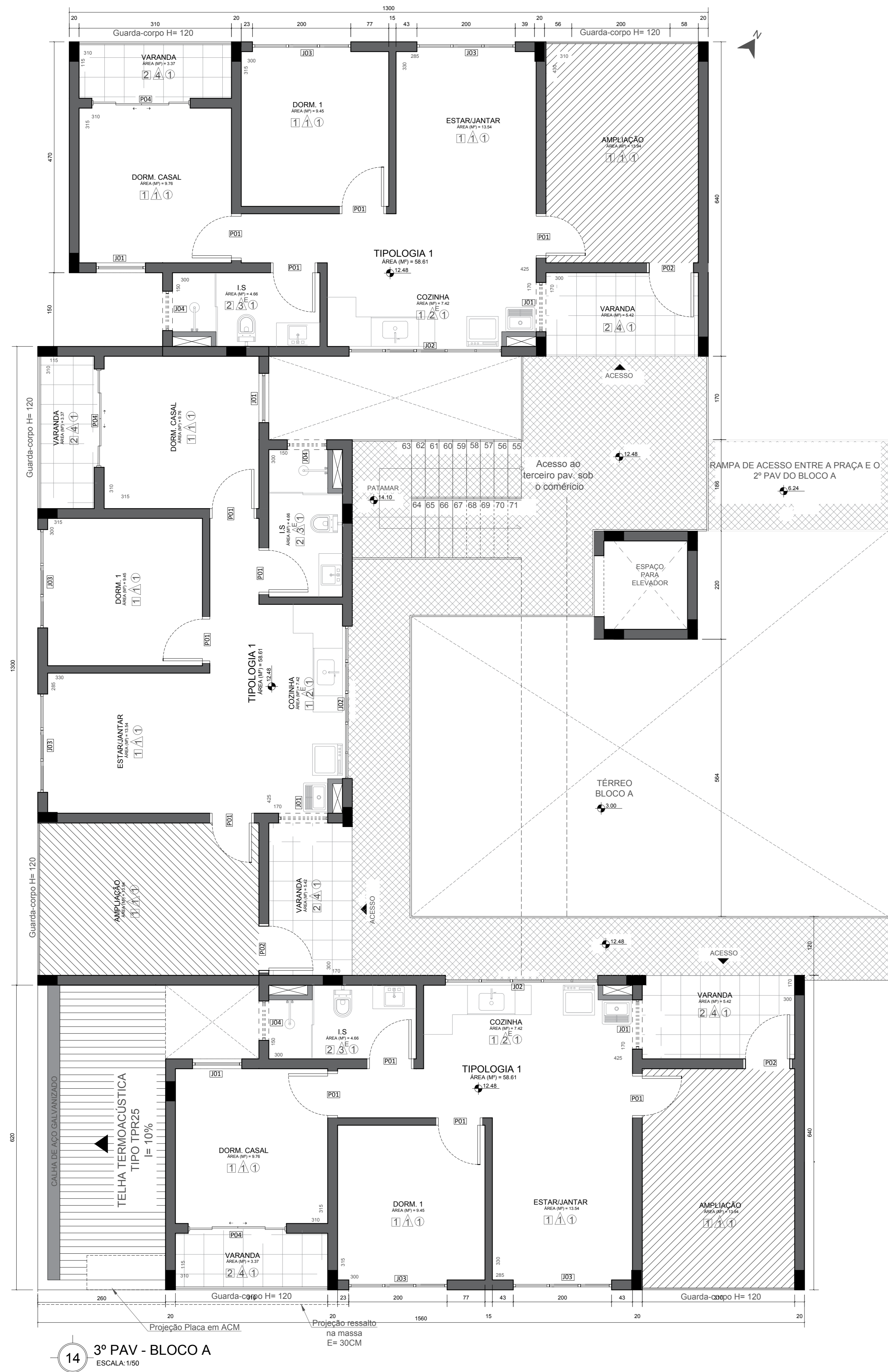

14 3º PAV - BLOCO A
ESCALA: 1/50

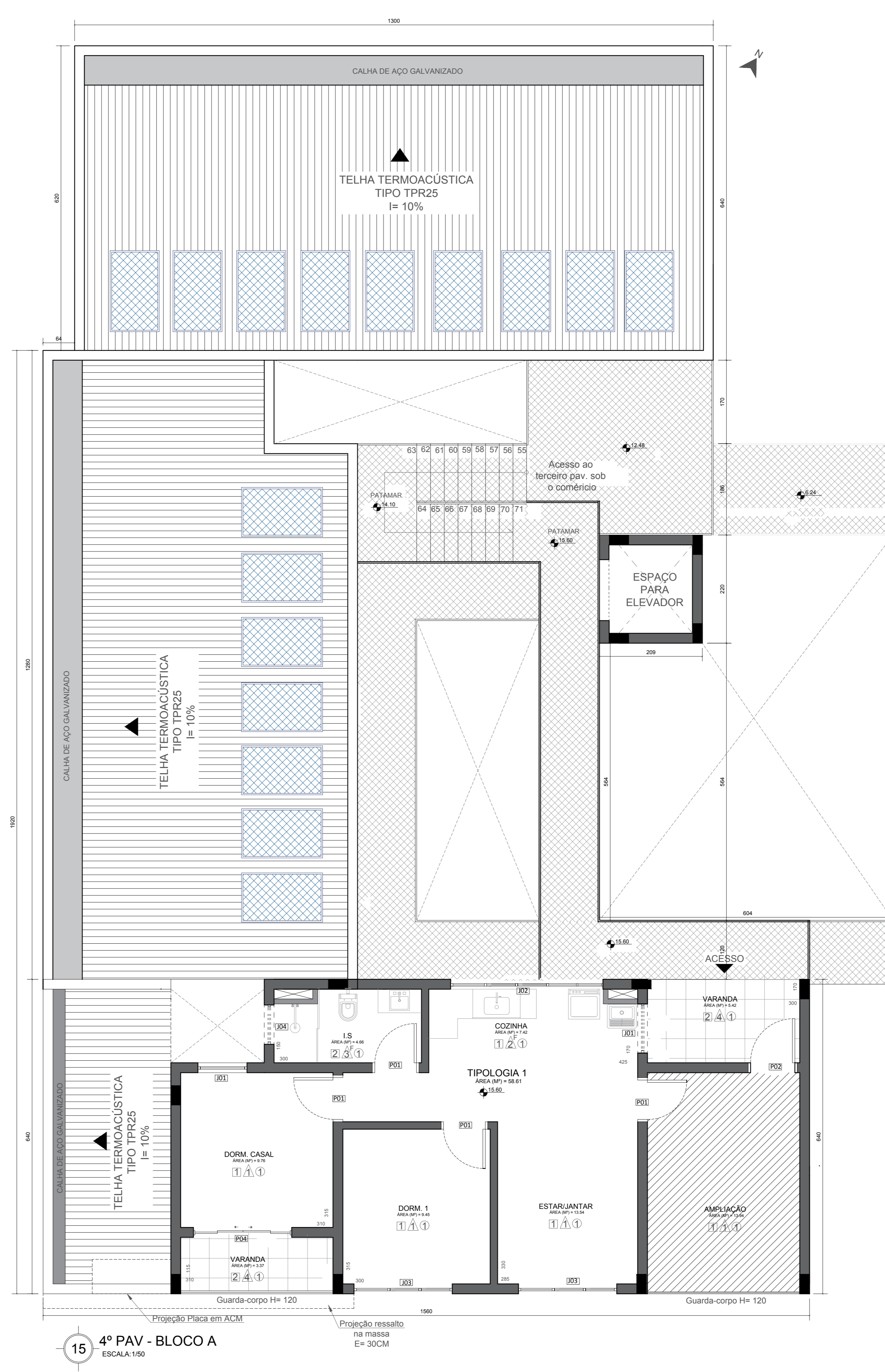

15 4º PAV - BLOCO A
ESCALA: 1/50



16 LAYOUT TÉRREO - BLOCO A
ESCALA: 1/50

ESPECIFICAÇÕES DE ACABAMENTO

- PISOS
 1. Porcelanato Delta Avorio Retificado (60x60) POL. Junta de 1,5mm. Argamassa Plasmarm ACI. Rej. Creme. Assentamento reto. (ou equivalente)
 2. Porcelanato Delta Avorio Retificado (60x60) ACET. Junta de 1,5mm. Argamassa Plasmarm ACI. Rej. Creme. Assentamento reto. (ou equivalente)

OBS: TODAS AS SOLEIRAS E PEITORIS DEVERÃO SER EM GRANTO BRANCO SIENA, SEGUINDO O PADRÃO DE LARGURA DA PAREDE, ASSENTADO NO NÍVEL DO PORCELANATO.
- △ PAREDE
 1. Paredes em acabamento massa fina e pintura acrílica, acabamento fosco acetinado na cor Papel Picado da SUVINIL. (ou equivalente)
 2. Porcelanato da cozinha - Esmaltado interno retificado (51x103) Junta de 1,5mm. Argamassa Plasmarm ACI. Rej. Branco. Assentamento na horizontal. (ou equivalente)

DETALHES DA COZINHA

 - A) Porcelanato Pirâmide Acetinado Ref.: 2440 (43x91). Junta seca (ou equivalente)
 - B) Porcelanato Alborg Alabaster Ref.: 2890 (33,6x64,3). Junta seca (ou equivalente)
 - C) Porcelanato Satiny Ref.: 2876 (33,8x64,3). Junta seca (ou equivalente)
 - D) Porcelanato Amur Ref.: 6538 (60x60). Junta seca (ou equivalente)
 - E) Porcelanato Versatino Sole Ref.: 2954 (43,2x91). Junta seca (ou equivalente)
 - F) Porcelanato Escacilhato Grafite Ref.: 8444 (43,7x83,1). Junta seca (ou equivalente)
- TETO
 1. Laje emassada pintura na cor branca

TABELA DE ESQUADRIAS

| TIPO | AMBIENTE | TAMANHO (LxA) | | QUANT. | DESCRIÇÃO |
|------|--|---------------|------------|--------|--|
| | | L (largura) | A (altura) | | |
| P01 | Dormitório - I.S. Salão Comentar - Zelarista | 80 | 210 | 131 | Porta de alumínio anodizado, na cor branco, com aplicação de verniz fosco. |
| P02 | Porta de Acesso as habitações | 90 | 210 | 44 | Porta de alumínio anodizado, na cor branco, com aplicação de verniz fosco. |
| P03 | Escadaria bloco D | 90 | 210 | 2 | Porta de aço galvanizado com pintura e trava eletromagnética. |
| P04 | Varanda Domitório de Casal | 200 | 210 | 44 | Porta de alumínio anodizado com vidro temperado 8mm jateado, equipada em alumínio preto. |
| P05 | Casa de Máquina | 80 | 250 | 1 | Porta com revestimento em chapa de aço galvanizado. |
| P06 | Sanitários Masc. e Fem. | 70 | 210 | 6 | Porta de alumínio cor cinza. |
| P07 | Salão de Jogos e Eventos | 300 | 250 | 9 | Porta de cor alumínio anodizado com vidro temperado 8mm jateado, equipada em alumínio preto. |
| P08 | Salão de Jogos e Eventos | 600 | 250 | 1 | Porta de cor alumínio anodizado com vidro temperado 8mm jateado, equipada em alumínio preto. |
| P09 | Salão de Jogos e Eventos | 180 | 250 | 1 | Porta de alumínio anodizado com vidro temperado 8mm jateado. |
| P10 | Comércio | 540 | 250 | 3 | Porta de aço de enrolar automatizada. |

TABELA DE ESQUADRIAS

| TIPO | AMBIENTE | TAMANHO (LxA) (mm) | | | QUANT. | DESCRIÇÃO |
|------|--|--------------------|------------|------------------|--------|---|
| | | L (largura) | A (altura) | 4 (profundidade) | | |
| J01 | Cozinha - Domitório - Casal | 100 | 90 | 130 | 88 | Janela Pivotante de Vidro Temperado 8mm jateado |
| J02 | Cozinha - Lavanderia | 310 | 100 | 110 | 44 | Janela de correr, 4 folhas (2 fixas) com vidro temperado 8mm jateado. |
| J03 | Sala de Estarjantar - Domitório | 200 | 100 | 110 | 132 | Janela veneziana de alumínio preto, 3 folhas com vidro. |
| J04 | 13 blocos - 13 Salão de jogos e eventos - comércio, jateado. | 80 | 60 | 150 | 54 | Janela veneziana de alumínio preto, 3 folhas com vidro. |
| J05 | Zelarista | 200 x 200 | 120 | 90 | 2 | Janela de canto de alumínio, vidro temperado 8mm escuro. |

Habitação de Interesse Social
na construção de uma cidade mais democrática

LOCUS
CONJUNTO HABITACIONAL

Projeto Final de Trabalho de Conclusão de Curso - HABITAÇÃO DE INTERESSE SOCIAL
ANANDA LIMA PINTO RA: 2013101824

Prof. Ms. Eduardo Augusto Campos

CENTRO UNIVERSITÁRIO DO SUL DE MINAS - UNIS MG
Arquitetura e Urbanismo

08/24

PLANTA 3º E 4º PAV. - BLOCO A
TABELA DE ESPECIFICAÇÕES E PORTAS E ESQUADRIAS

LAYOUT TÉRREO - BLOCO A
ESCALA: 1/50

INDICADA: 2012/2018

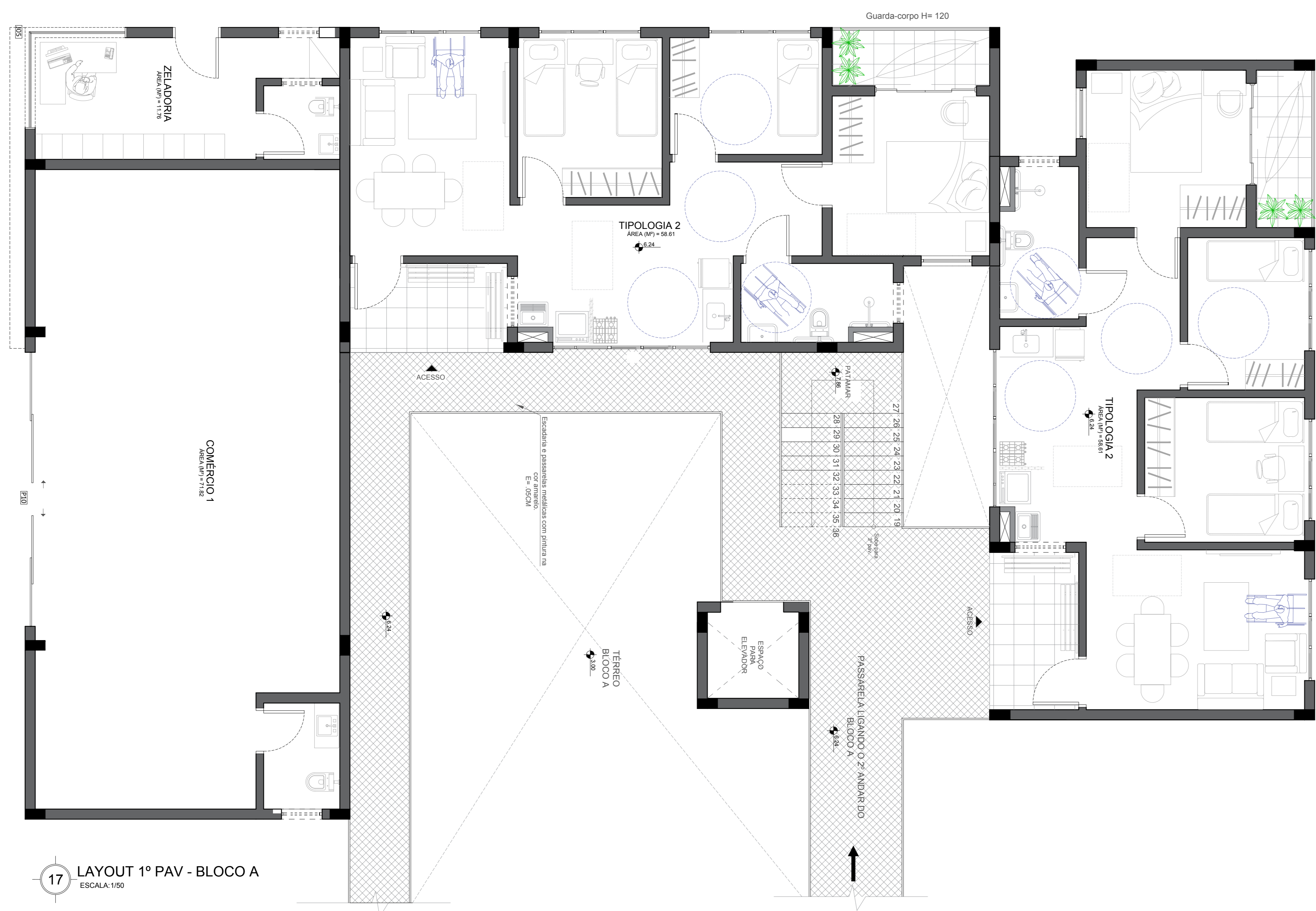

17 LAYOUT 1º PAV - BLOCO A
ESCALA: 1:50

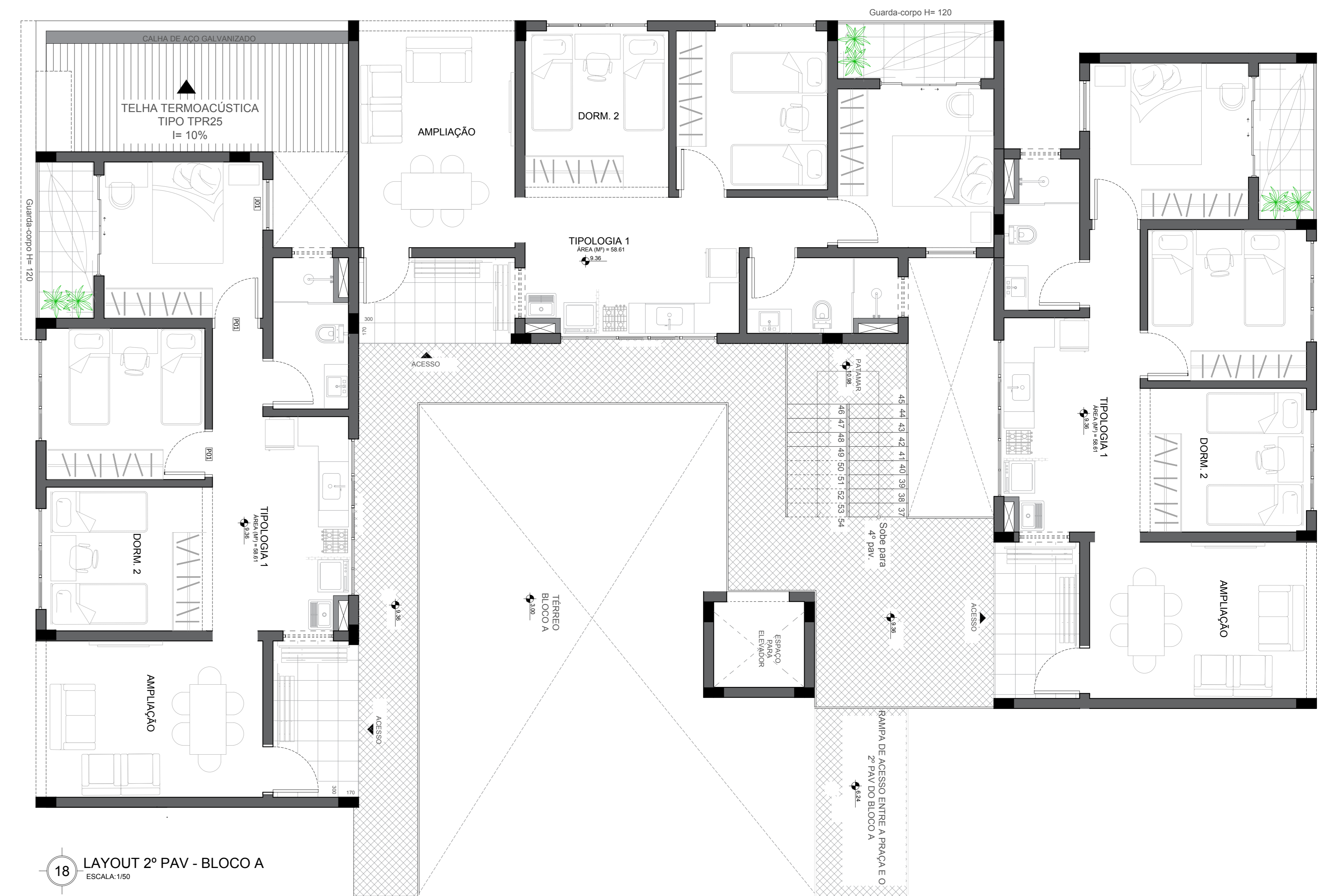

18 LAYOUT 2º PAV - BLOCO A
ESCALA: 1:50

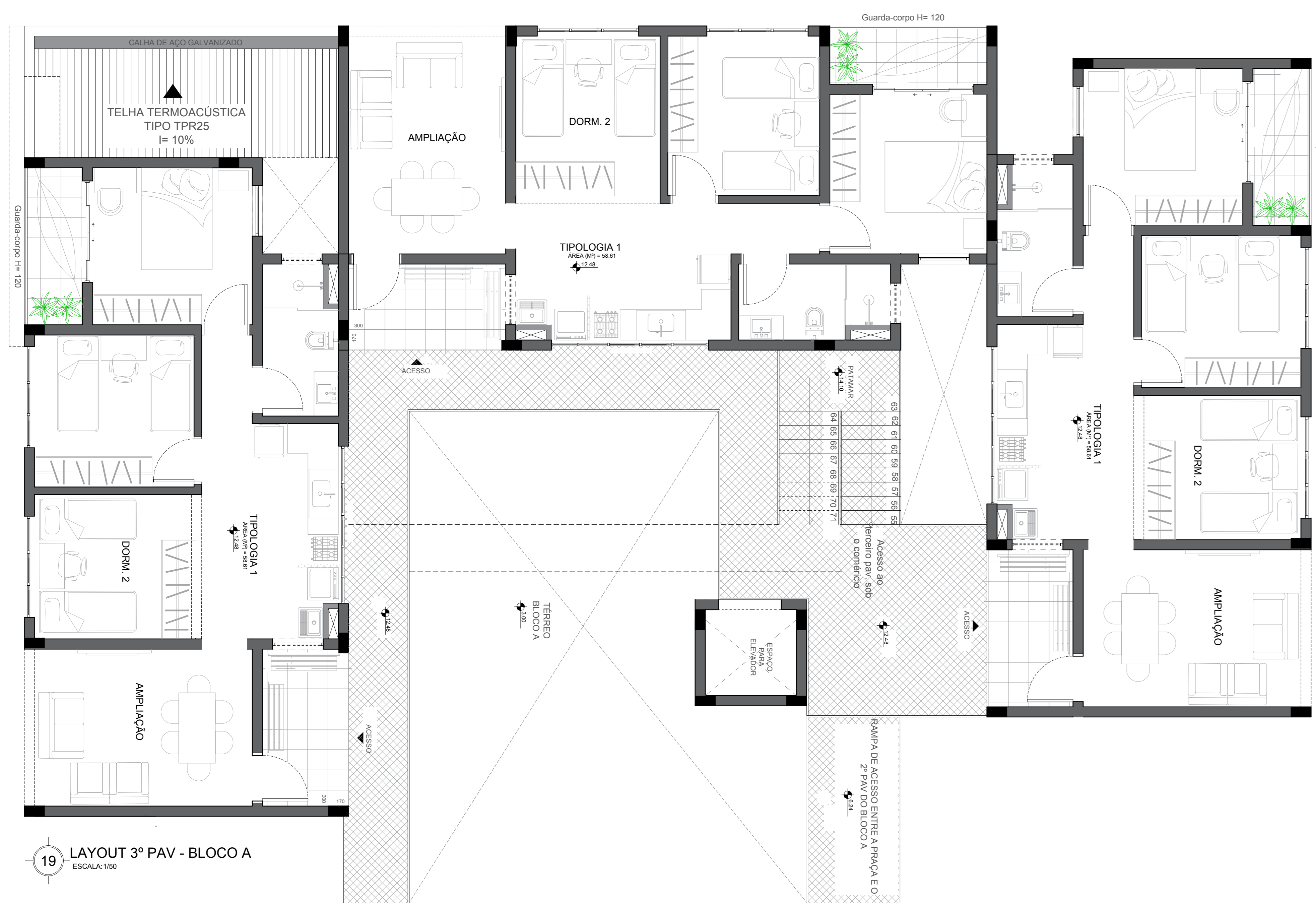

19 LAYOUT 3º PAV - BLOCO A
ESCALA: 1:50

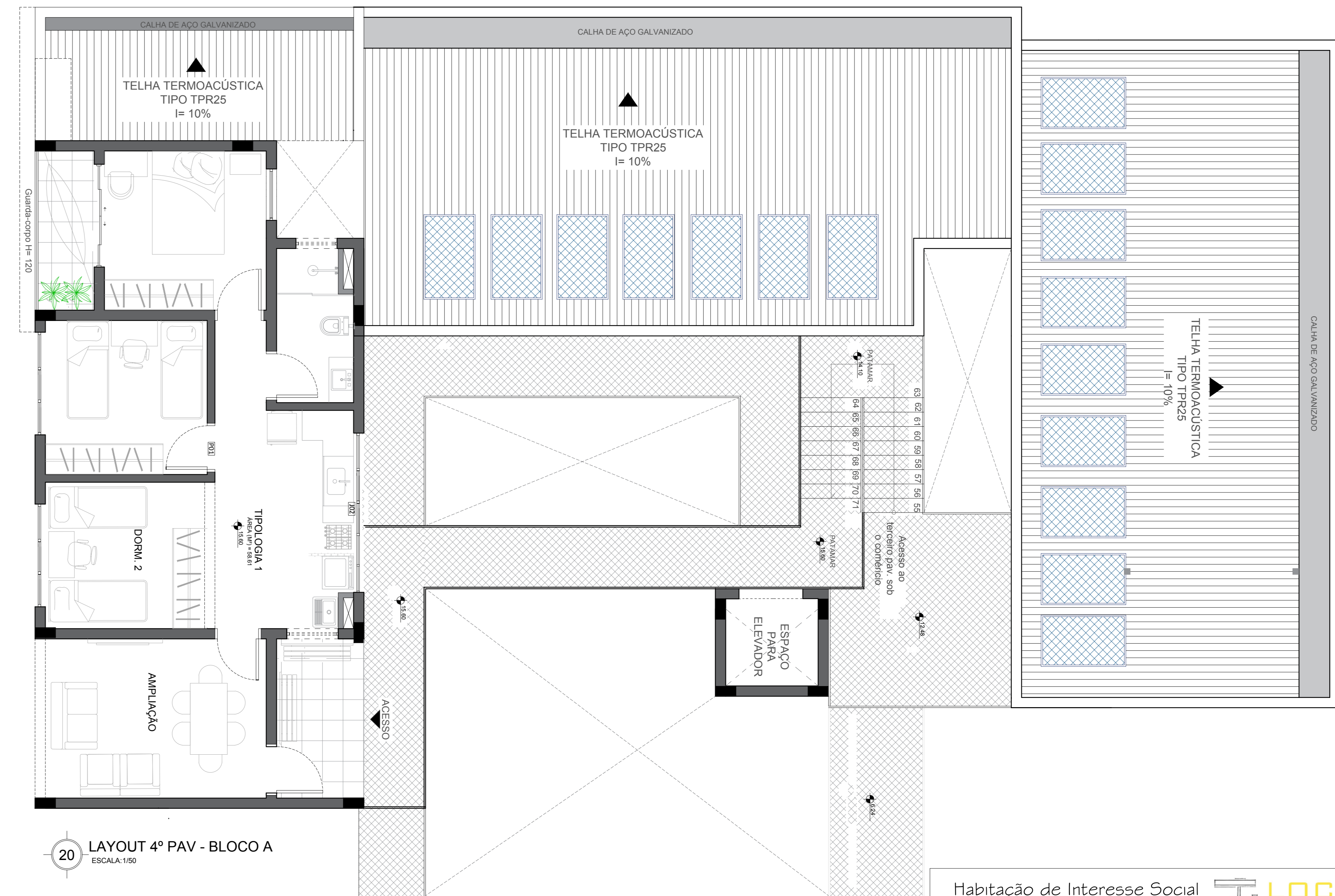

20 LAYOUT 4º PAV - BLOCO A
ESCALA: 1:50

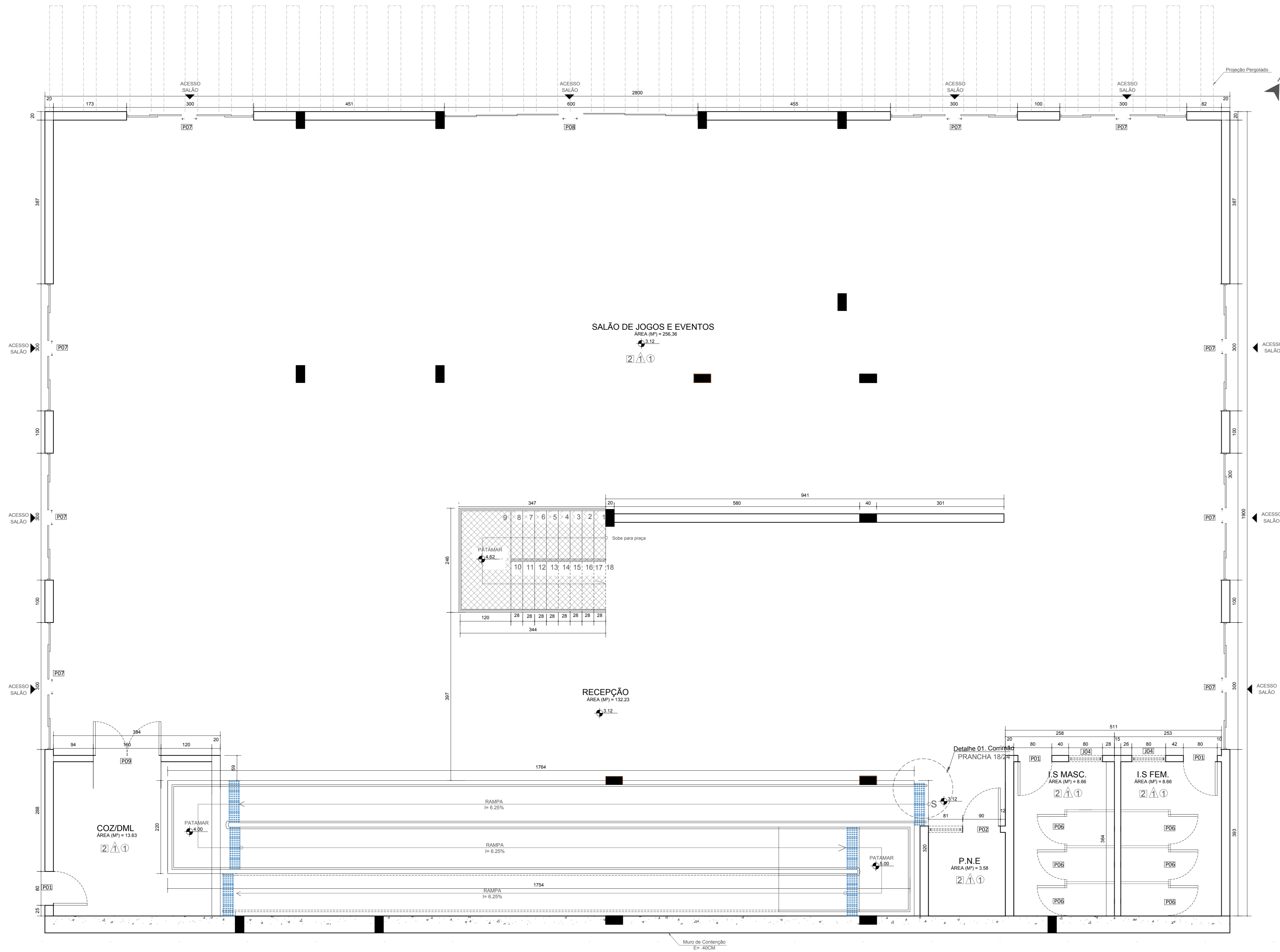

21 SALÃO DE JOGOS E EVENTOS - TÉRREO NÍVEL 3 -BLOCO B
ESCALA 1:100

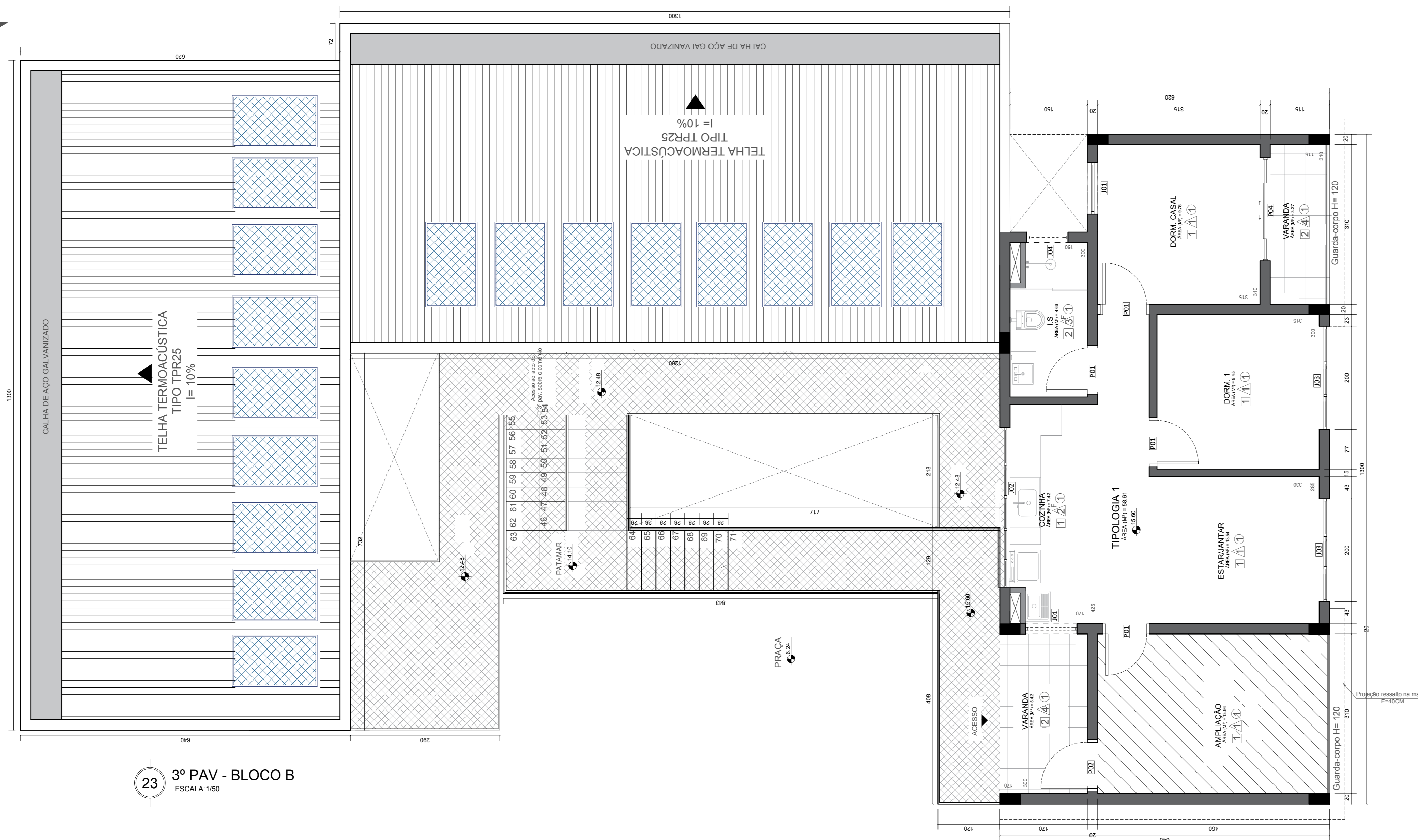

23 3º PAV - BLOCO B
ESCALA 1:100

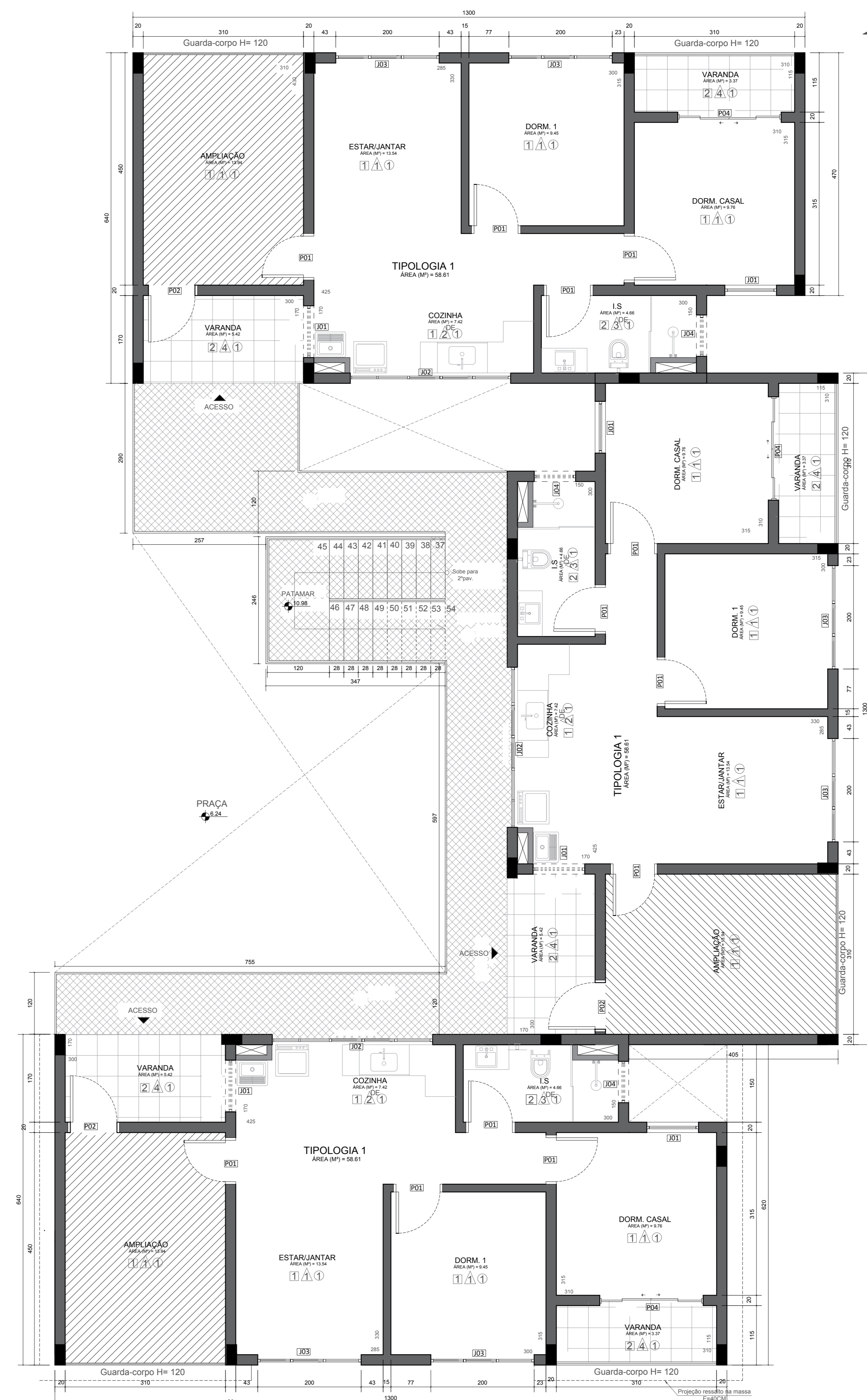

22 1º E 2º PAV - BLOCO B
ESCALA 1:100

ESPECIFICAÇÕES DE ACABAMENTO

- PISOS**
- Porcelanato Delta Avorio Refinado (60x60) POL - Junta de 1,5mm - Argamassa Plasmear ACI - Rej. Creme - Assentamento reto. (ou equivalente)
 - Porcelanato Delta Avorio Refinado (60x60) ACET. - Junta de 1,5mm - Argamassa Plasmear ACI - Rej. Creme - Assentamento reto. (ou equivalente)
- OBS: TODAS AS SOLEIRAS E PEITORIS DEVERÃO SER EM GRANITO BRANCO SIENA, SEGUINDO O PADRÃO DE LARGURA DA PAREDE, ASSENTADO NO NÍVEL DO PORCELANATO.
- PAREDE**
- Paredes em acabamento massa fina e pintura acrílica, acabamento fosco acetinado na cor Papel Picado da SUDINIA. (ou equivalente)
 - Porcelanato da cozinha - Esmaltado interno refinado (51x103) - Junta de 1,5mm - Argamassa Plasmear ACI - Rej. Branco - Assentamento na horizontal. (ou equivalente)
- DETALHES DA COZINHA**
- Porcelanato Pirâmide Acetinado Ref.: 2440 (43x91) - Junta seca (ou equivalente)
 - Porcelanato Alberg Alabaster Ref.: 2890 (33,6x43,3) - Junta seca (ou equivalente)
 - Porcelanato Satiny Ref.: 2876 (33,6x43,3) - Junta seca (ou equivalente)
 - Porcelanato Amur Ref.: 8558 (60x60) - Junta seca (ou equivalente)
 - Porcelanato Versalino Sola Ref.: 2954 (43,2x91) - Junta seca (ou equivalente)
 - Porcelanato Escacitador Grafite Ref.: 8444 (43,7x63,1) - Junta seca (ou equivalente)
- Porcelanato do I.S. - Esmaltado interno refinado (51x103) - Junta de 1,5mm - Argamassa Plasmear ACI - Rej. Branco - Assentamento na horizontal. (ou equivalente)
- DETALHES DO I.S**
- Vivenda Pastel Acetinado Ref.: 2445 (43,2x91) - Junta seca (ou equivalente)
 - Porcelanato DNA Ref.: 8086 (61x62) - Junta seca (ou equivalente)
 - Porcelanato Baccarat Alas Ref.: 32914 (43,2x91) - Junta seca (ou equivalente)
 - Porcelanato Ipe Ref.: 8145 (28,8x119) - Junta seca (ou equivalente)
 - Porcelanato Dalia Branco Ref.: 8428 (43,2x63) - Junta seca (ou equivalente)
 - Porcelanato Filelado Ref.: 8181 (47,7x63,1) - Junta seca (ou equivalente)
- OBS: TODOS OS PORCELANATOS DE DETALHES DA COZINHA DEVERÃO SER ASSENTADOS COM JUNTA SECA, SEGUINDO A INDICAÇÃO DE ASSENTAMENTO NO VERSO DO PORC.
- TETO**
- Laje em massa com pintura na cor branca

TABELA DE ESQUADRIAS

| TIPO | AMBIENTE | PORTAS | | | OBS. | DESCRIÇÃO |
|------|---|------------------------------------|--------|-------|------|---|
| | | TAMANHO (LxA) (largura) x (altura) | QUANT. | UNID. | | |
| P01 | Dormitórios - I.S. - Salão Comedor - Zebalosa | 80 x 210 | 131 | 44 | | Porta de aço encaixada, na cor encaixada, com aplicação de ventis fosco. |
| P02 | Porta de Acesso de habitações | 90 x 210 | 44 | 44 | | Porta de aço encaixada, na cor encaixada, com aplicação de ventis fosco. |
| P03 | Escadaria tipo O | 90 x 210 | 2 | 2 | | Porta de aço galvanizado com pintura e trava eletromagnética. |
| P04 | Varanda Domínio de Casal | 200 x 210 | 44 | 44 | | Porta de alumínio com vidro temperado bem jateado, encaixada em alumínio preto. |
| P05 | Casa de Máscaras | 80 x 200 | 1 | 1 | | Porta com revestimento em chapas de aço galvanizado. |
| P06 | Sanitário Masculino e Femea | 70 x 210 | 6 | 6 | | Porta de alumínio cor cinza. |
| P07 | Salão de Jogos e Eventos | 300 x 250 | 9 | 9 | | Porta de alumínio com 4 folhas de vidro temperado bem jateado, encaixada em alumínio preto. |
| P08 | Salão de Jogos e Eventos | 600 x 250 | 1 | 1 | | Porta de alumínio com 4 folhas de vidro temperado bem jateado, encaixada em alumínio preto. |
| P09 | Salão de Jogos e Eventos | 160 x 250 | 1 | 1 | | Porta de alumínio com 2 folhas de alumínio branco. |
| P10 | Comedor | 540 x 250 | 3 | 3 | | Porta de aço de encaixe automatizada. |

TABELA DE ESQUADRIAS

| TIPO | AMBIENTE | JANELAS | | | OBS. | DESCRIÇÃO |
|------|--|---|--------|-------|------|---|
| | | TAMANHO (LxA) (largura) x (altura) x (profundidade) | QUANT. | UNID. | | |
| J01 | Cocina - Domínio de Casal | 100 x 50 x 150 | 88 | 88 | | Janela Placante de Vidro Temperado bem jateado. |
| J02 | Cocina - Lavanderia | 310 x 100 x 110 | 44 | 44 | | Janela de corrediça, 4 folhas (2 fixas) com vidro temperado 8 mm incolor. |
| J03 | Sala de Estar/Jogos - Domitórios | 200 x 100 x 110 | 132 | 132 | | Janela veneziana de alumínio preto, 3 folhas com vidro. |
| J04 | I.S. Salão - I.S. Salão de Jogos e Eventos | 60 x 60 x 160 | 54 | 54 | | Janela veneziana, com vidro temperado 8 mm incolor. |
| J05 | Escadaria | 200 x 200 x 100 | 90 | 2 | | Janela de alumínio com vidro temperado bem incolor. |

Habituação de Interesse Social
na construção de uma cidade mais democrática

LOCUS
CONJUNTO HABITACIONAL

Projeto Final de Trabalho de Conclusão de Curso - HABITUAÇÃO DE INTERESSE SOCIAL
Autora: Amanda Lima Pinto RA: 2013101824

Prof. Ms. Eduardo Augusto Campos

CENTRO UNIVERSITÁRIO DO SUL DE MINAS - UNIS MG
Arquitetura e Urbanismo

10/24
INDICADA: 2012/2018

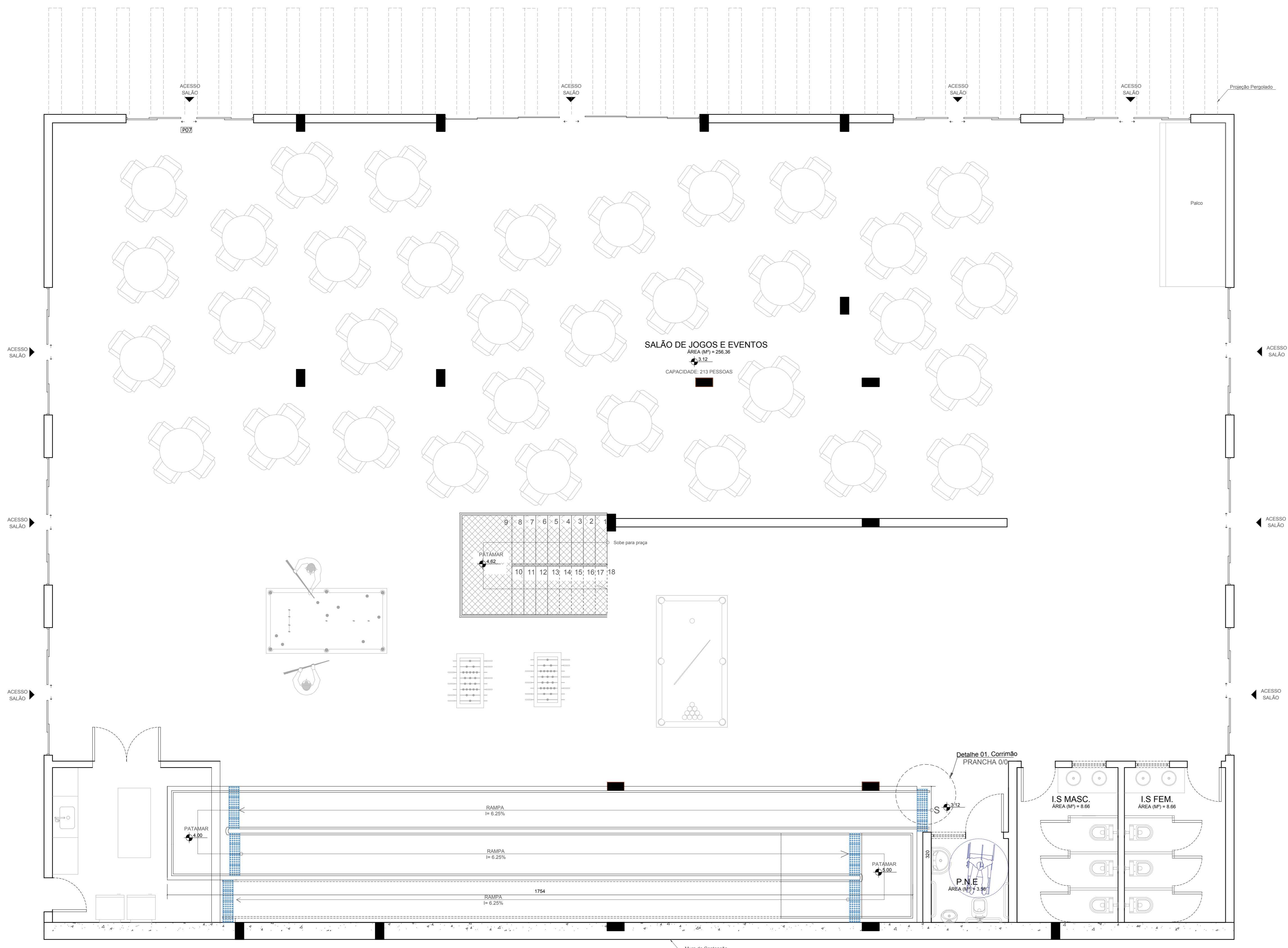

24 LAYOUT - SALÃO DE JOGOS E EVENTOS - TÉRREO NÍVEL 3 - BLOCO B
ESCALA: 1:100

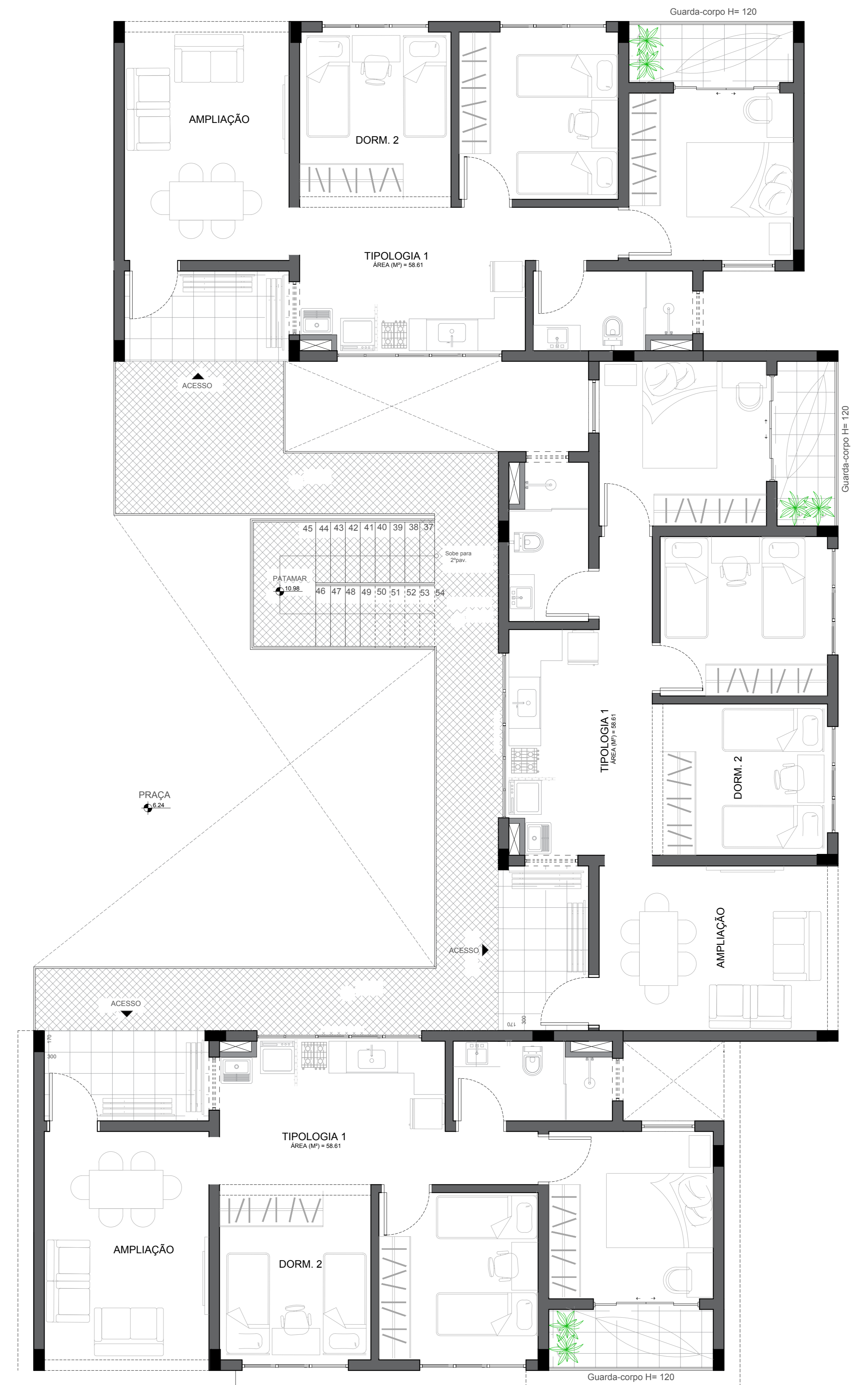

25 LAYOUT 1º E 2º PAV - BLOCO B
ESCALA: 1:100

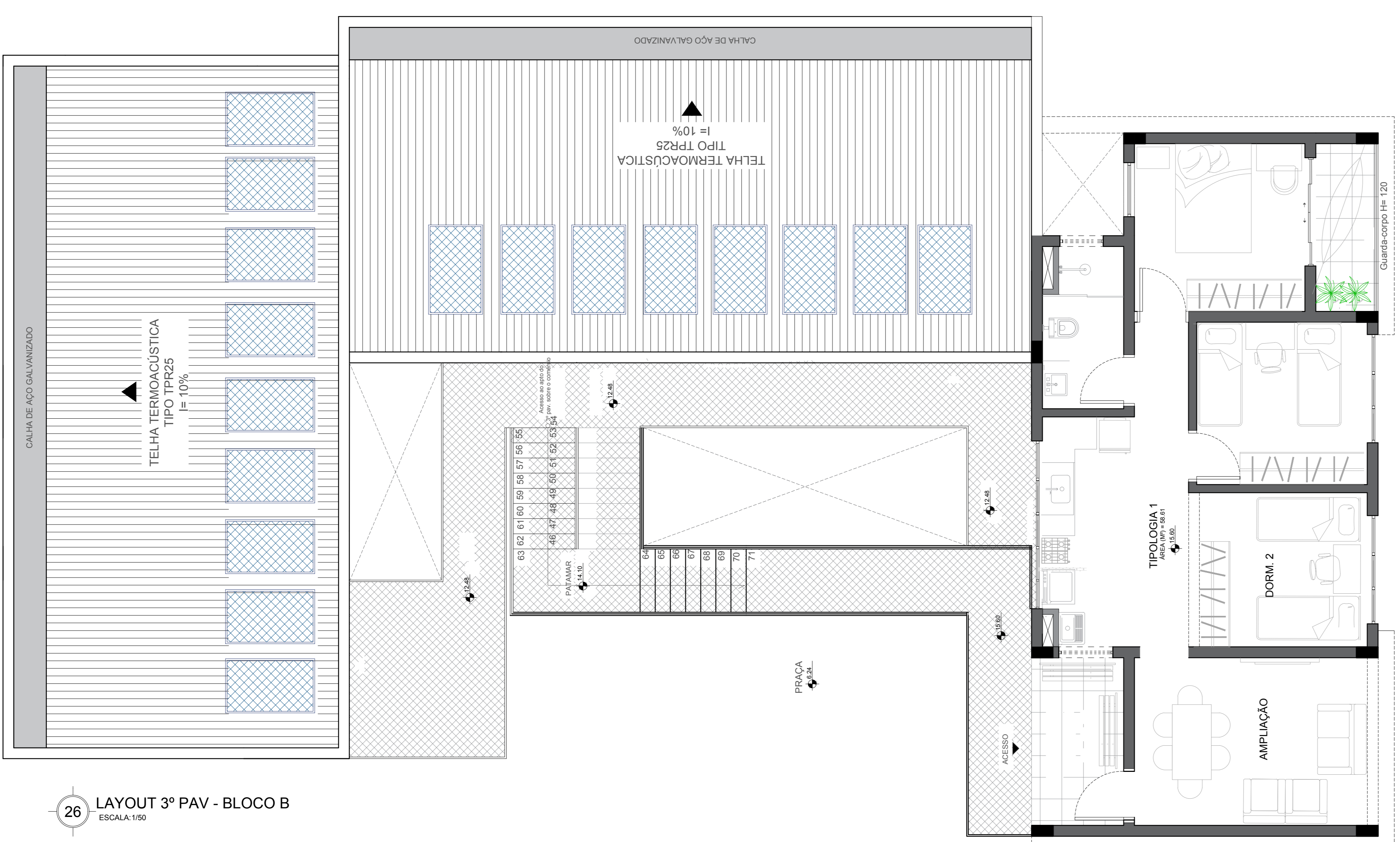

26 LAYOUT 3º PAV - BLOCO B
ESCALA: 1:100

ESPECIFICAÇÕES DE ACABAMENTO

PISOS

- Porcelanato Della Avóro Retificado (60x60) POL. Junta de 1,5mm - Argamassa Plasmair ACI. Ref. Creme - Assentamento reto. (ou equivalente)
- Porcelanato Della Avóro Retificado (60x60) ACET. Junta de 1,5mm - Argamassa Plasmair ACI. Ref. Creme - Assentamento reto. (ou equivalente)

OBS: TODAS AS SOLEIRAS E PEITORIS DEVERÃO SER EM GRANITO BRANCO SIENA, SEGUINDO O PADRÃO DE LARGURA DA PAREDE. ASSENTADO NO NÍVEL DO PORCELANATO.

PAREDE

- Paredes em acabamento massa fina e pintura acrílica, acabamento fosco acetinado na cor Papel Picado da SÜVINIL. (ou equivalente)
- Porcelanato da cozinha - Esmaltado interno retificado (51x103) Junta de 1,5mm - Argamassa Plasmair ACI. Ref. Branco - Assentamento na horizontal. (ou equivalente)

DETALHES DA COZINHA

- Porcelanato Pirâmide Acetinado Ref.: 2440 (43x91). Junta seca (ou equivalente)
- Porcelanato Alborg Alabaster Ref.: 2890 (33,6x64,3). Junta seca (ou equivalente)
- Porcelanato Satiny Ref.: 2876 (33,6x64,3). Junta seca (ou equivalente)
- Porcelanato Amur Ref.: 8538 (90x90). Junta seca (ou equivalente)
- Porcelanato Venatino Sole Ref.: 2954 (43,2x91). Junta seca (ou equivalente)
- Porcelanato Escacilhato Grafite Ref.: 8444 (43,7x63,1). Junta seca (ou equivalente)

DETALHES DO I.S.

- Vivenda Pastel Acetinado Ref.: 2445 (43,2x91). Junta seca (ou equivalente)
- Porcelanato DNA Ref.: 8086 (61x92). Junta seca (ou equivalente)
- Porcelanato Biscorati Alas Ref.: 32914 (43,2x91). Junta seca (ou equivalente)
- Porcelanato Ipê Ref.: 8145 (28,8x119). Junta seca (ou equivalente)
- Porcelanato Della Branco Ref.: 8428 (43,2x63). Junta seca (ou equivalente)
- Porcelanato Filetado Ref.: 8181 (47,7x63,1). Junta seca (ou equivalente)

OBS: TODOS OS PORCELANATOS DE DETALHES DA CEUSA DEVERÃO SER ASSENTADOS COM JUNTA SECA, SEGUINDO A INDICAÇÃO DE ASSENTAMENTO NO VERSO DO PAV.

TETO

- Laje em massa pintada na cor branca

TABELA DE ESQUADRIAS

| TIPO | AMBIENTE | TAMANHO (LxA) | | QUANT. | DESCRIÇÃO |
|------|---|---------------|----------|--------|---|
| | | (largura) | (altura) | | |
| P01 | Dormitório - I.S. Salão Comedor - Cozinha | 80 | 210 | 131 | Porta de Alu embacalhada, na cor embau, com aplicação de vidro fumê. |
| P02 | Porta de Acesso as habitações | 80 | 210 | 44 | Porta de Alu embacalhada, na cor embau, com aplicação de vidro fumê. |
| P03 | Escadaria bloco D | 90 | 210 | 2 | Porta de aço galvanizado com pintura e travas eletromagnéticas. |
| P04 | Varanda Dormitório de Casal | 200 | 210 | 44 | Porta de correr, 4 folhas de vidro temperado 8mm jateado, esquadrias em alumínio preto. |
| P05 | Casa de Mezanino | 80 | 200 | 1 | Porta com revestimento em chip de aço galvanizado. |
| P06 | Sanitário Masc. e Fem. | 70 | 210 | 6 | Porta de Alumínio cor cinza. |
| P07 | Sala de jogos e eventos | 300 | 290 | 9 | Porta de correr, 4 folhas de vidro temperado 8mm jateado, esquadrias em alumínio preto. |
| P08 | Sala de jogos e eventos | 600 | 190 | 1 | Porta de correr, 4 folhas de vidro temperado 8mm jateado, esquadrias em alumínio preto. |
| P09 | Sala de jogos e eventos | 160 | 290 | 1 | Porta de abrir, 2 folhas de alumínio branco. |
| P10 | Comércio | 540 | 290 | 3 | Porta de aço de enviar automatizada. |

TABELA DE JANELARIAS

| TIPO | AMBIENTE | TAMANHO (LxA) | | QUANT. | DESCRIÇÃO |
|------|--|---------------|----------|--------|--|
| | | (largura) | (altura) | | |
| J01 | Cocina - Dormitório - Casal | 100 | 50 | 58 | Janela Plástica de vidro temperado 8mm jateado. |
| J02 | Cocina - Lavanderia | 310 | 100 | 110 | Janela de correr, 4 folhas (2 fixas) com vidro temperado 8 mm jateado. |
| J03 | Sala de Estar/dormitório - Dormitório | 200 | 100 | 110 | Janela veneziana de alumínio preto, 3 folhas com vidro. |
| J04 | 15 boxes - I.S. Salão de jogos e eventos - Comedor - Cozinha | 80 | 60 | 190 | Janela biselada, com vidro temperado 8 mm jateado. |
| J05 | Zenitório | 200 | 200 | 120 | Janela de canto de abrir, vidro temperado 8mm escuro. |

Habitação de Interesse Social
na construção de uma cidade mais democrática

LOCUS
CONJUNTO HABITACIONAL

Projeto Final de Trabalho de Conclusão de Curso - HABITAÇÃO DE INTERESSE SOCIAL
AUTORA: Amanda Lima Pinto RA: 2013101824

ORIENTADOR: Prof. Ms. Eduardo Augusto Campos

UNIVERSIDADE: CENTRO UNIVERSITÁRIO DO SUL DE MINAS - UNIS MG
Instituição de Ensino Superior

DISCIPLINA: Arquitetura e Urbanismo

INDICADA: 11/24

INDICADA: 2012/2018

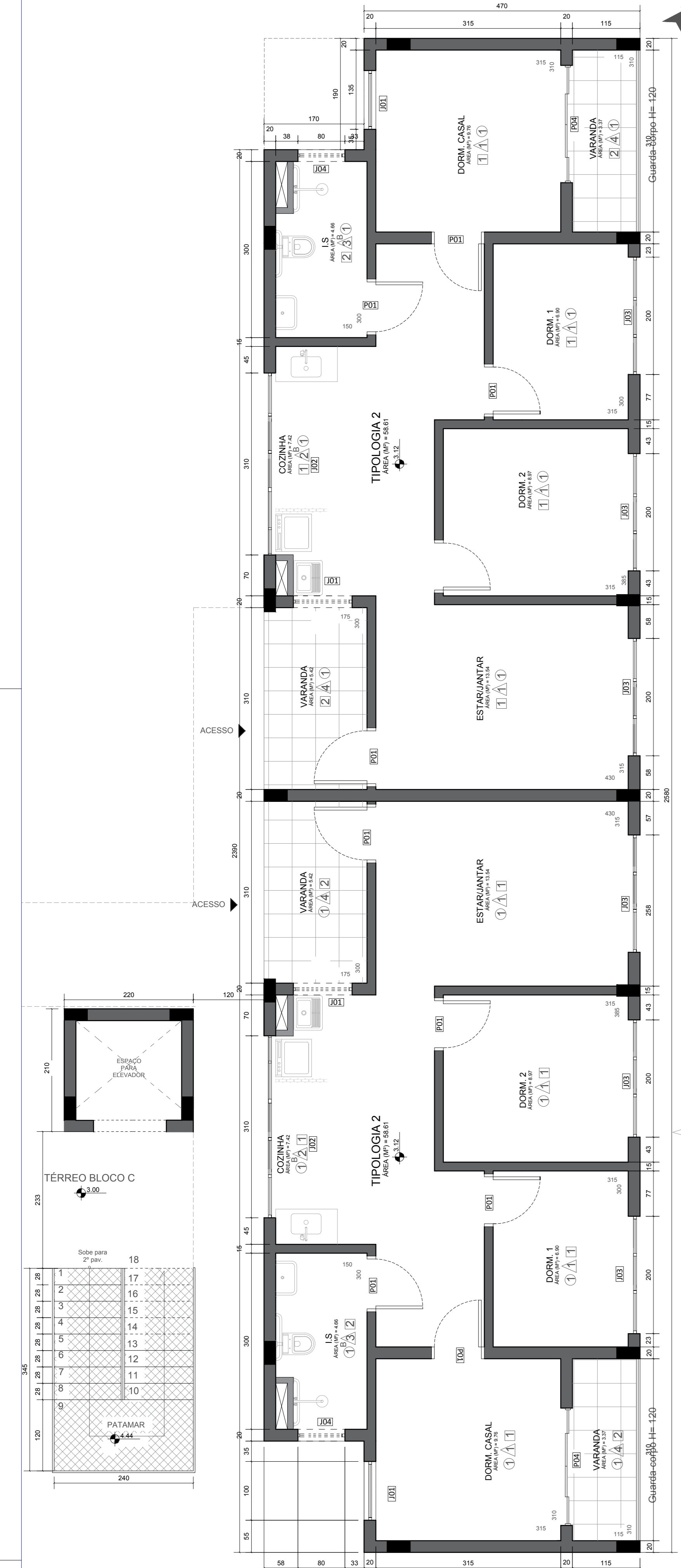

27 **TÉRREO - BLOCO C**
ESCALA: 1:50

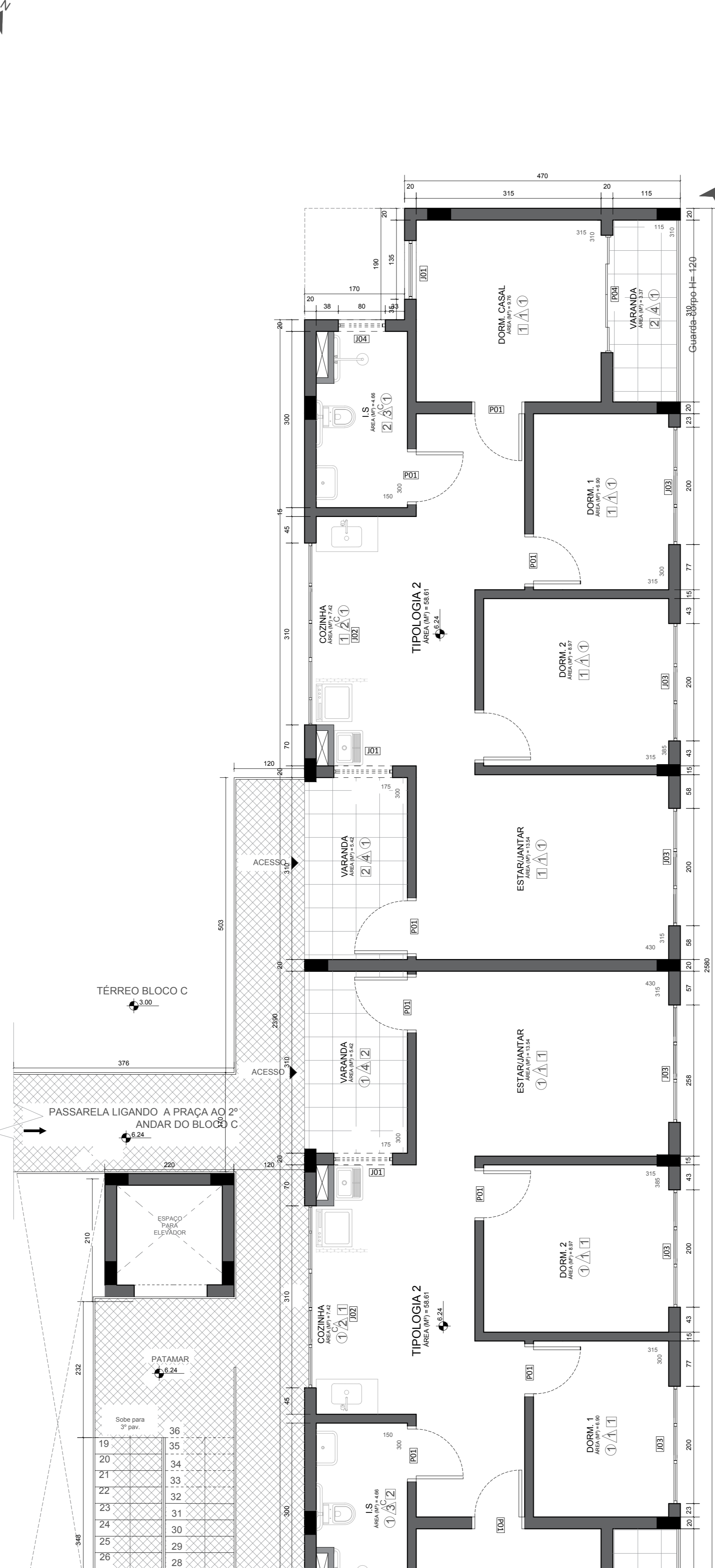

29 **2º PAV. - BLOCO C**
ESCALA: 1:50



33 **1º PAV. - BLOCO C**
ESCALA: 1:50

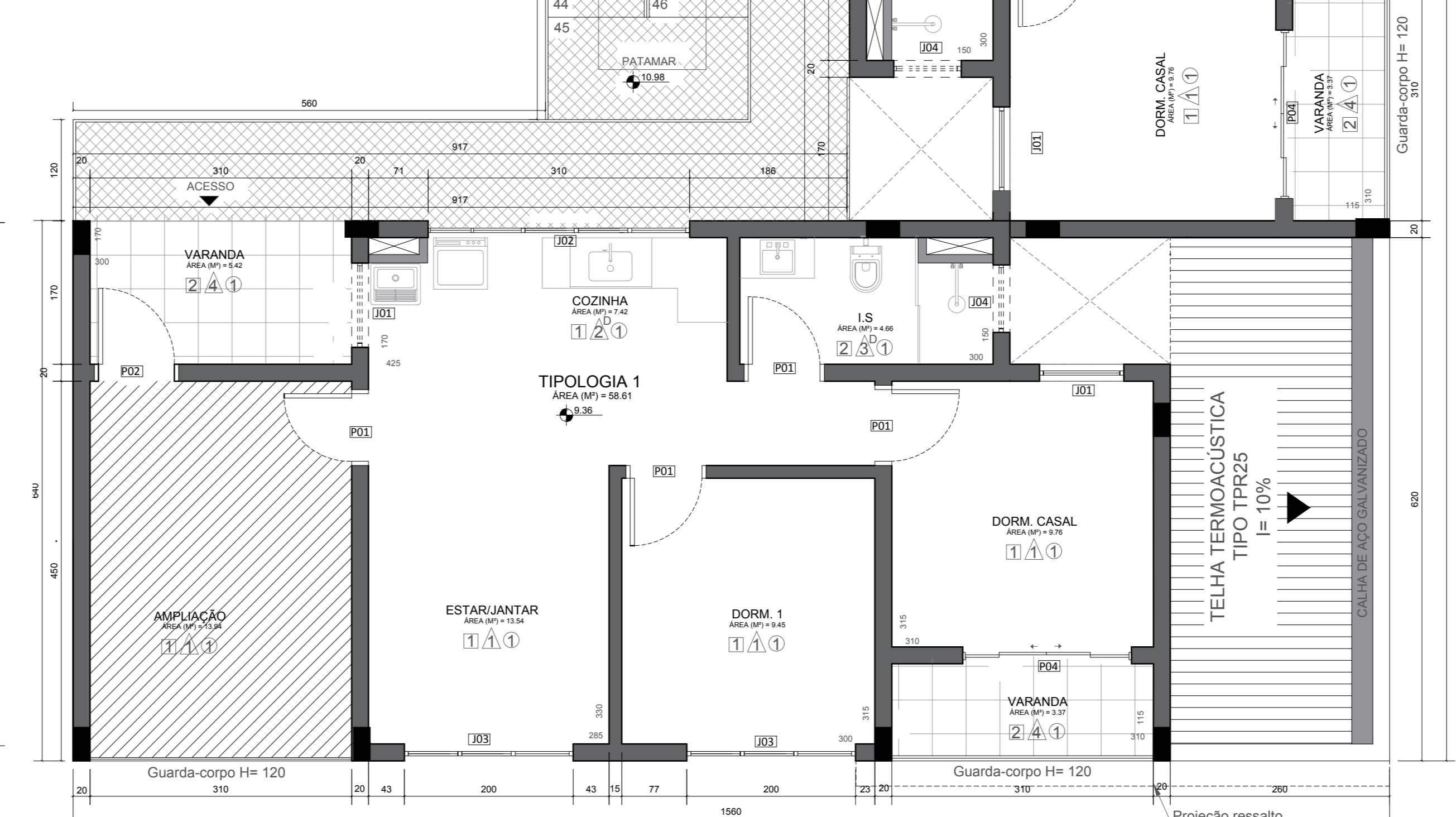

29 **2º PAV. - BLOCO C**
ESCALA: 1:50

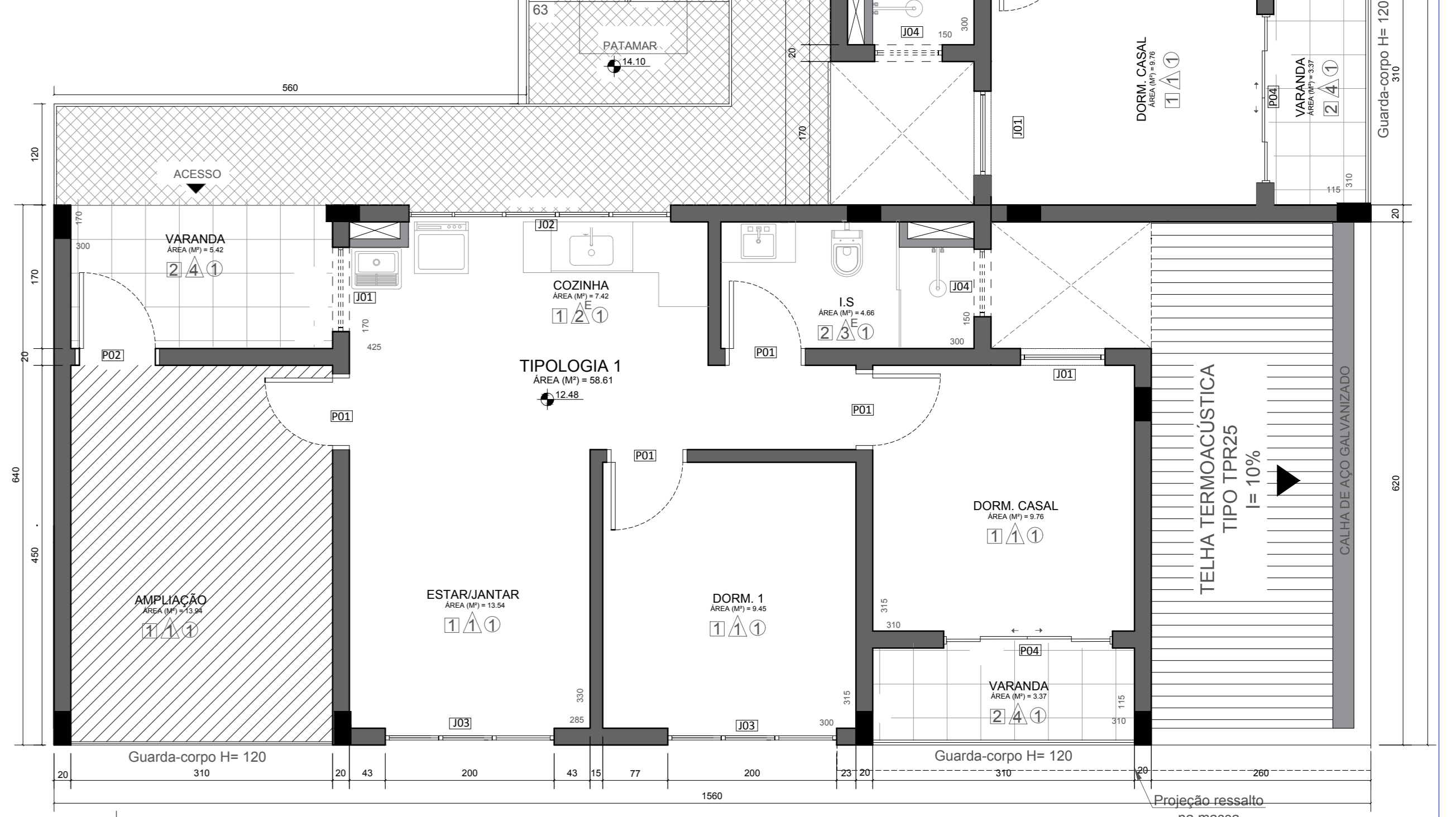

30 **3º PAV. - BLOCO C**
ESCALA: 1:50

Habitação de Interesse Social
na construção de uma cidade mais democrática

LOCUS
CONJUNTO HABITACIONAL

TÍTULO: Projeto Final de Trabalho de Conclusão de Curso - HABITAÇÃO DE INTERESSE SOCIAL
AUTOR DO PROJETO: Amanda Lima Pinto
ORIENTADOR: Prof. Ms. Eduardo Augusto Campos
INSTITUIÇÃO: CENTRO UNIVERSITÁRIO DO SUL DE MINAS - UNIS MG
DISCIPLINA: Arquitetura e Urbanismo
INDICADA: TÉRREO / 1º 2º 3º PAV. - BLOCO C

12/24
ESCALA: INDICADA, 2011/2018

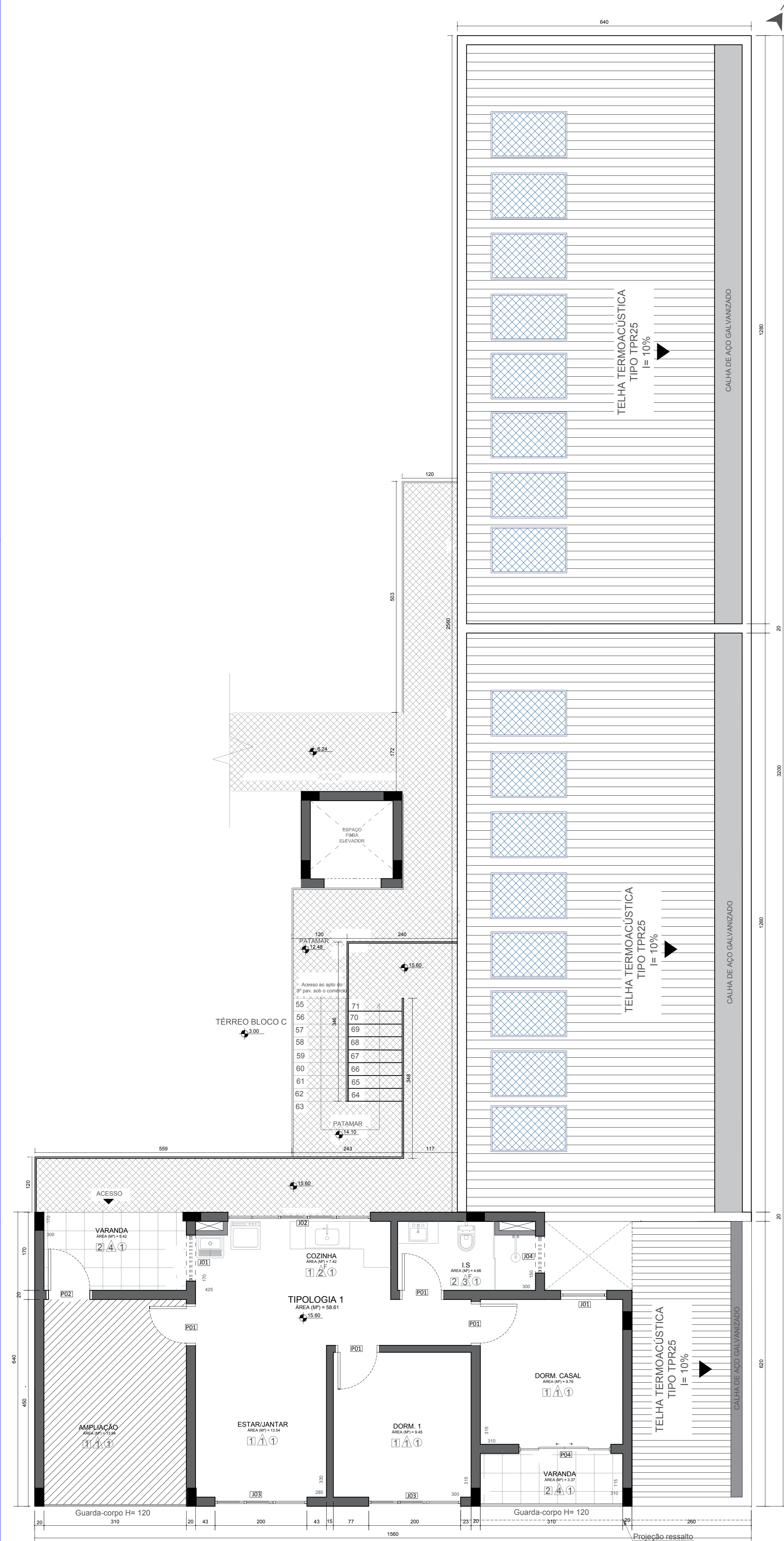

31 4º PAV. - BLOCO C
ESCALA:1/50

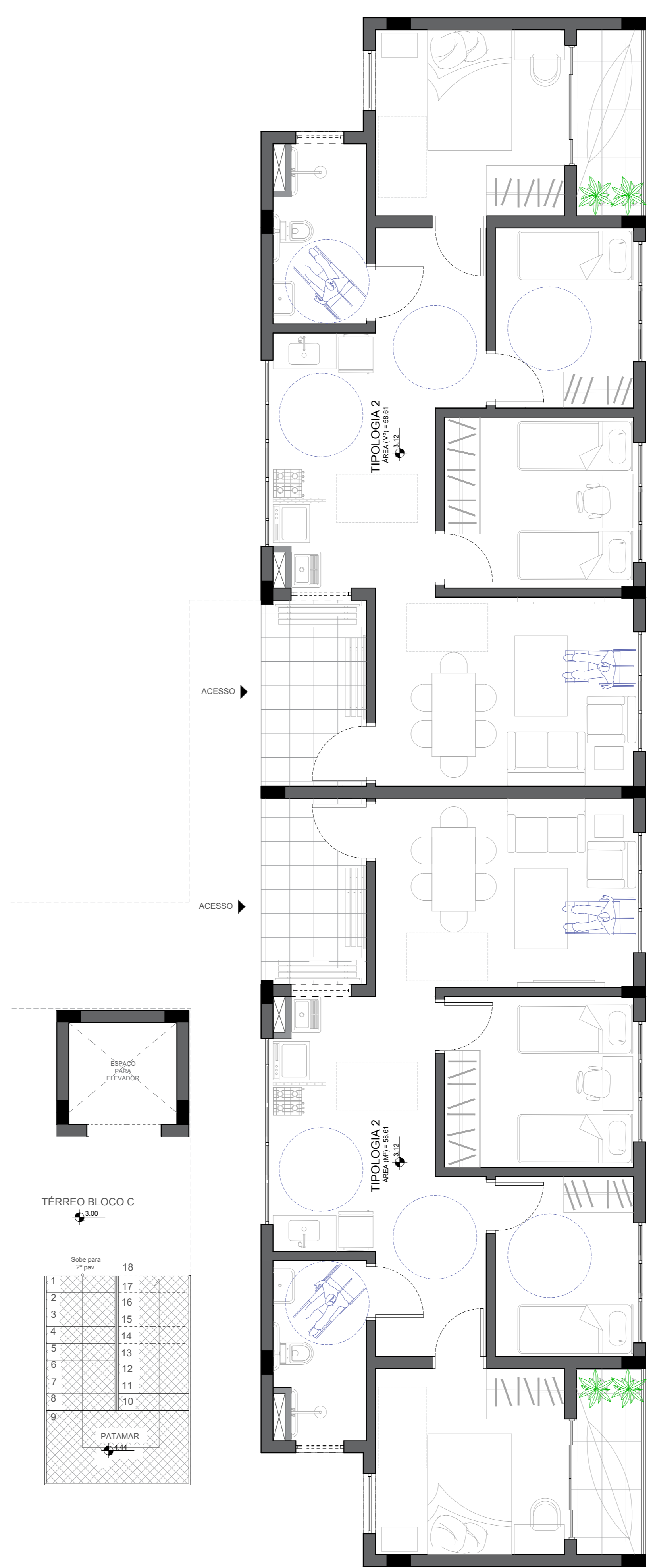

32 LAYOUT TERREO - BLOCO C
ESCALA:1/50

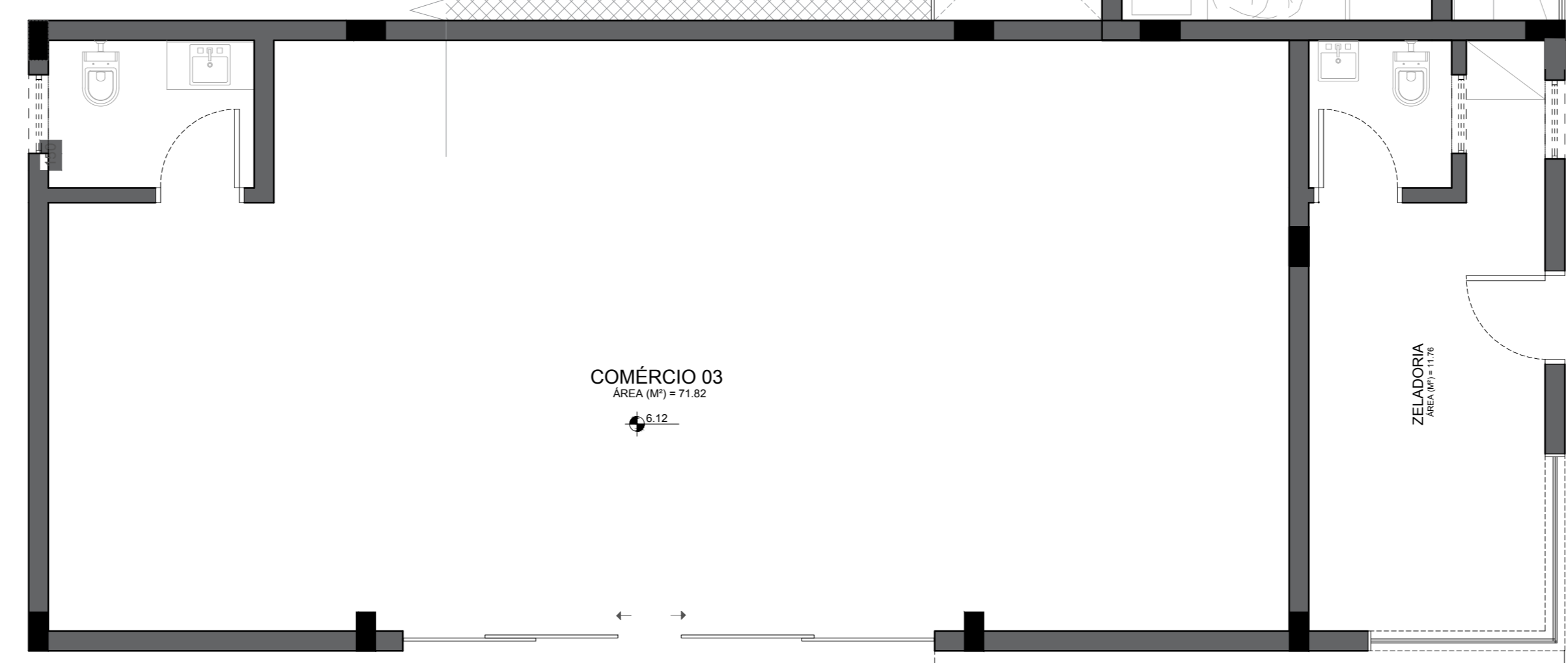

33 LAYOUT 1º PAV. - BLOCO C
ESCALA:1/50

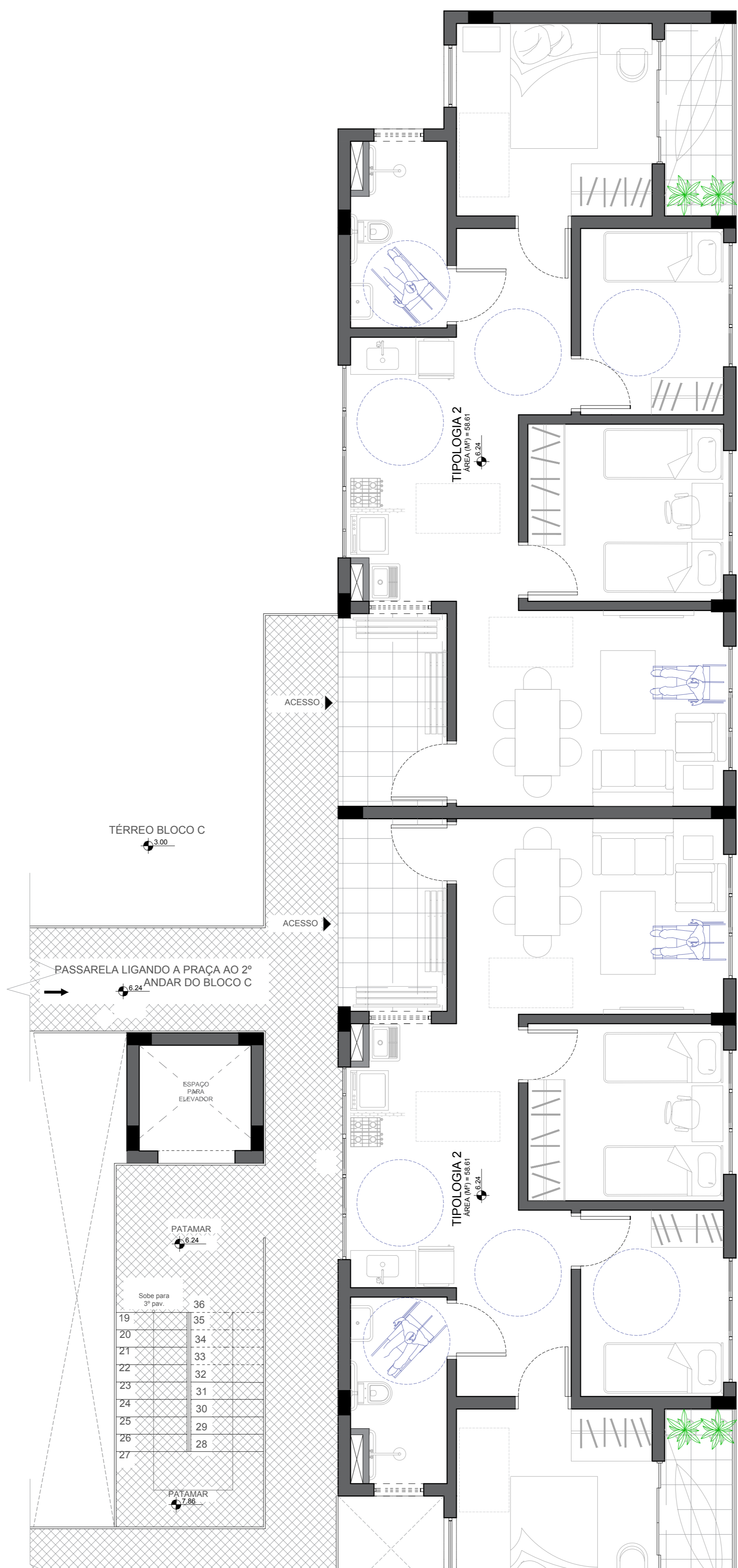

34 LAYOUT 2º PAV. - BLOCO C
ESCALA:1/50

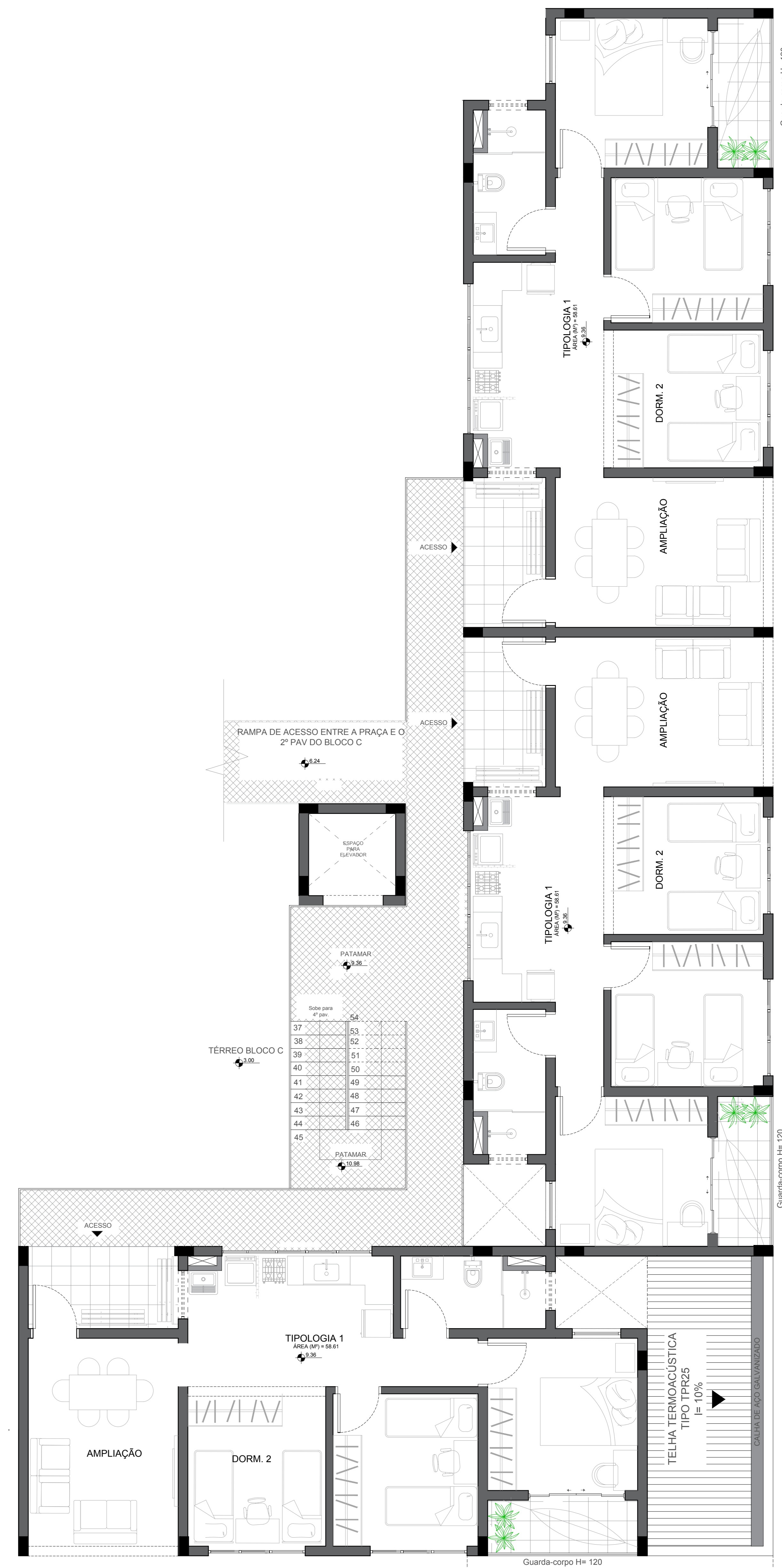

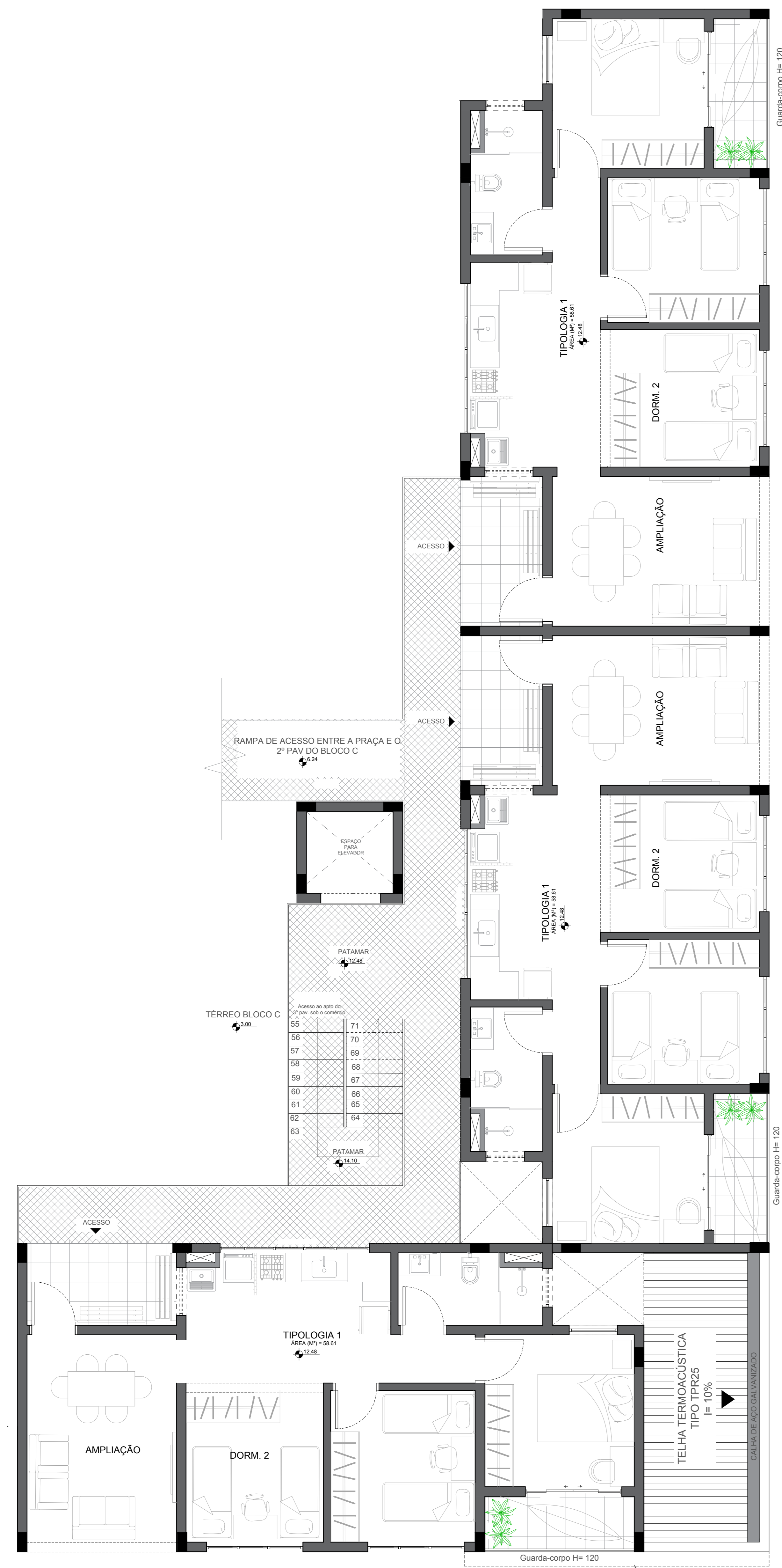

35 LAYOUT 3º PAV. - BLOCO C
ESCALA: 1:50

Projeção resalto na massa E= 30CM

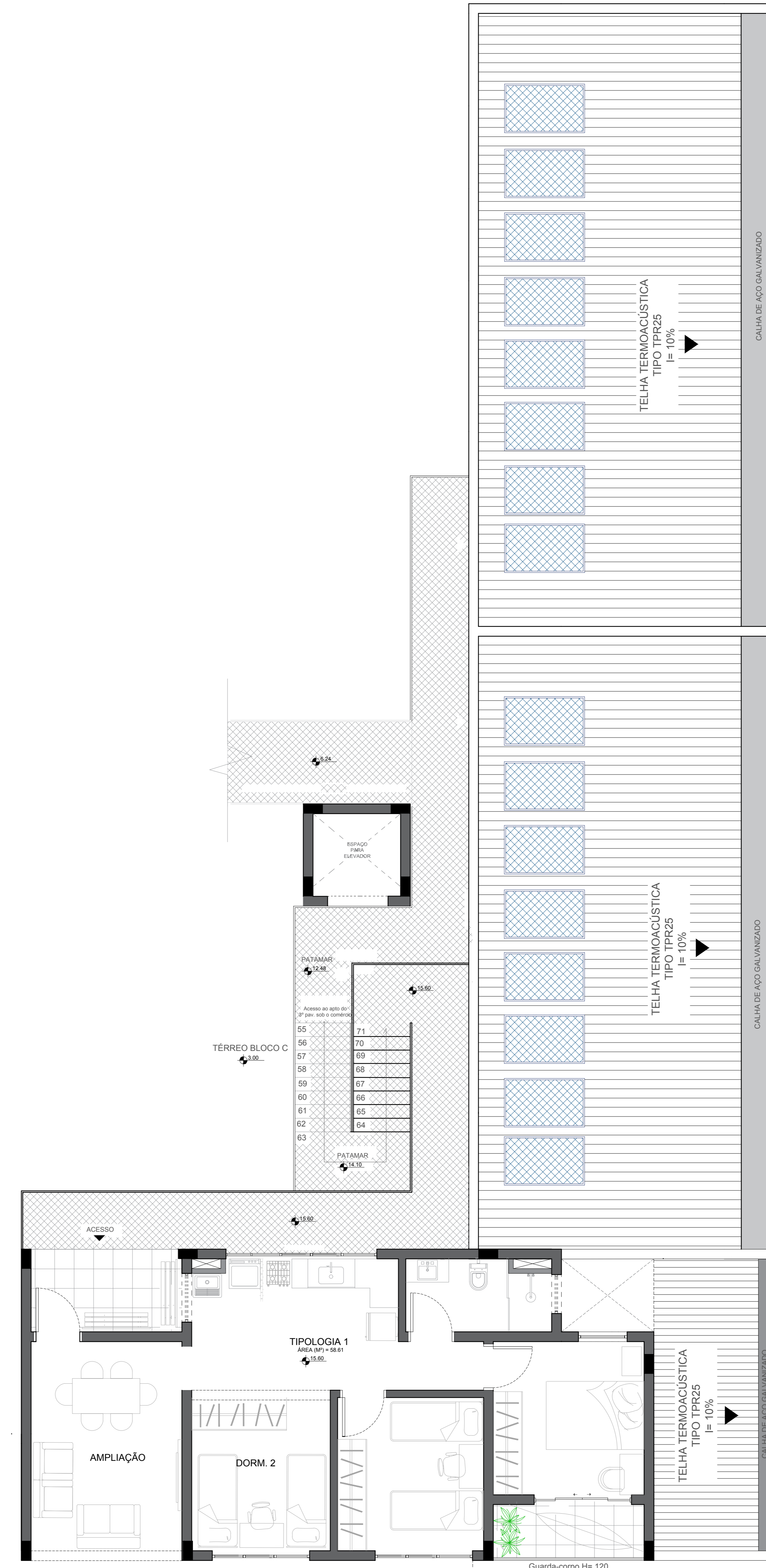

36 LAYOUT 4º PAV. - BLOCO C
ESCALA: 1:50

Projeção resalto na massa E= 30CM

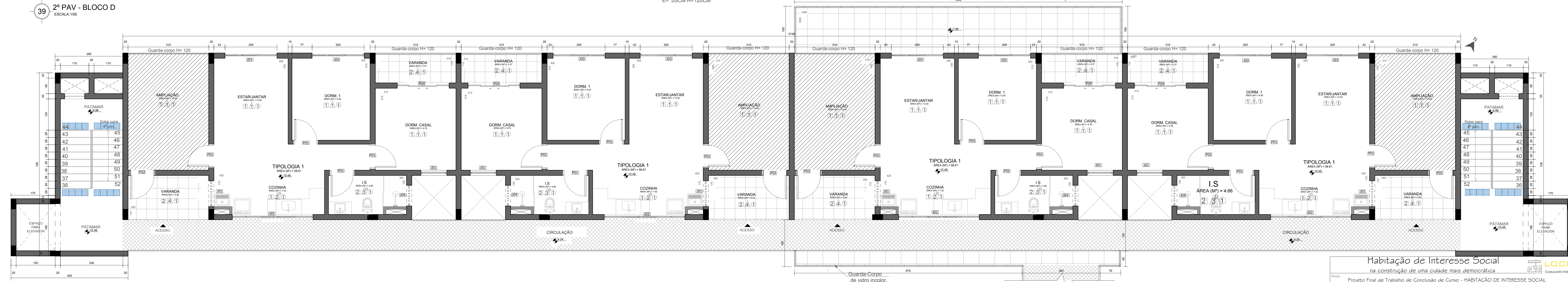
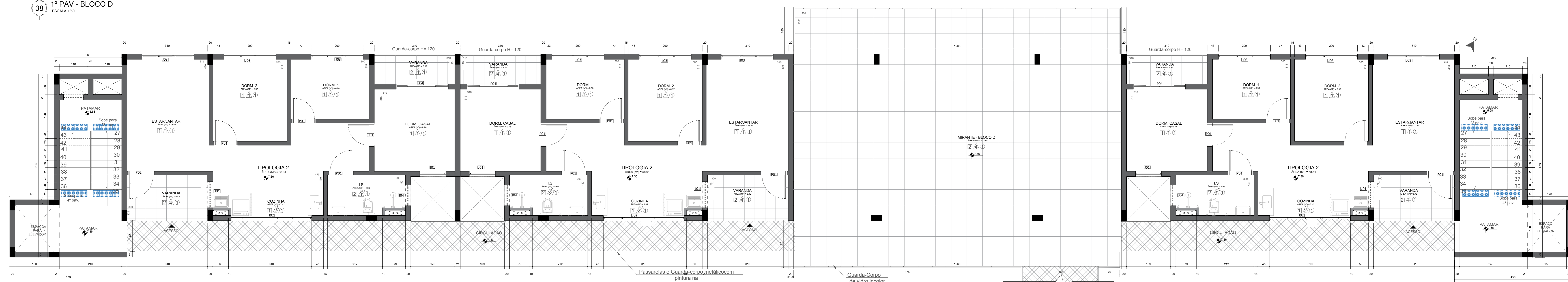
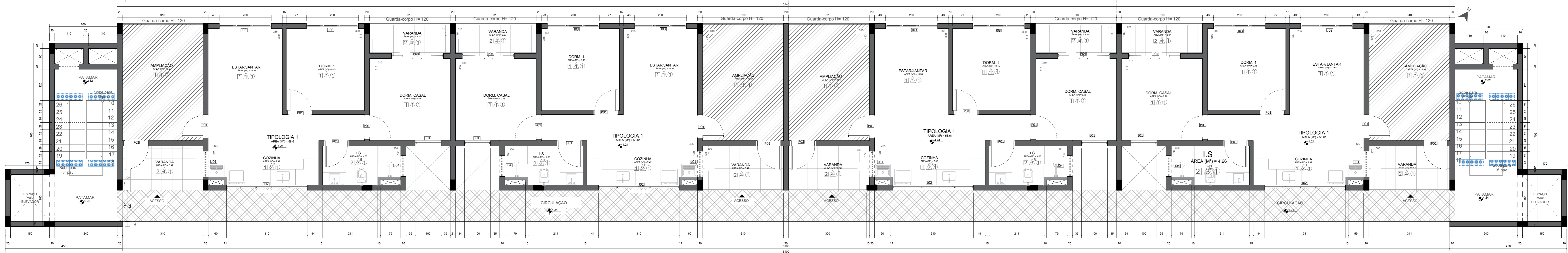
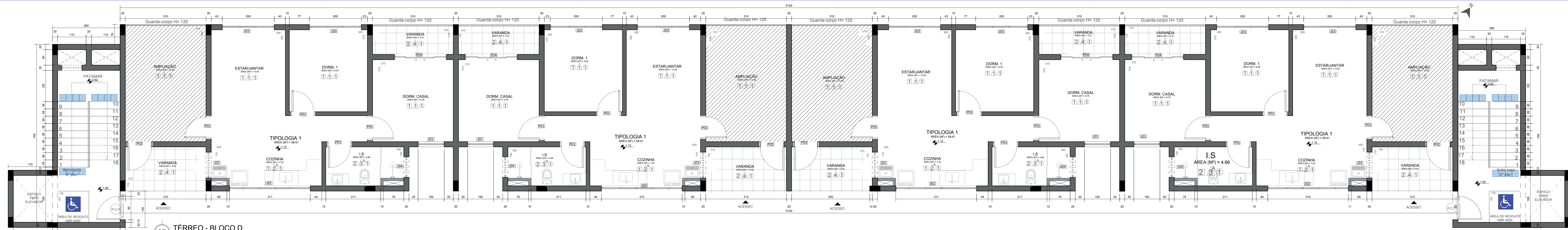

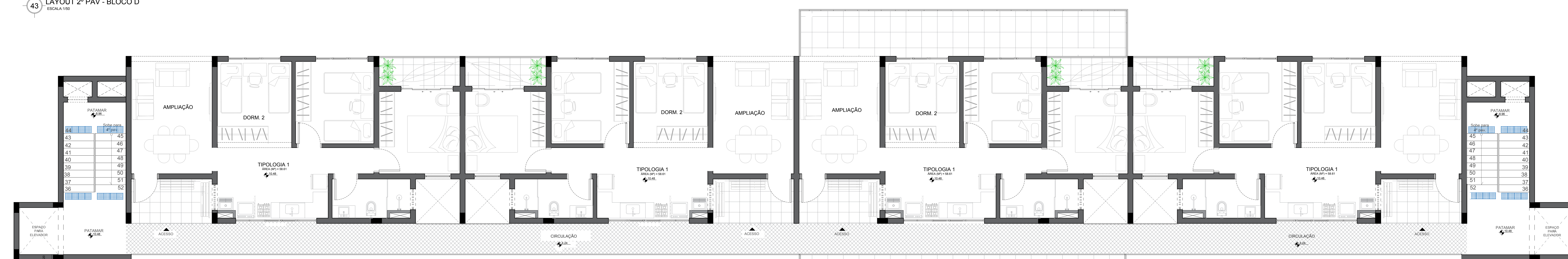
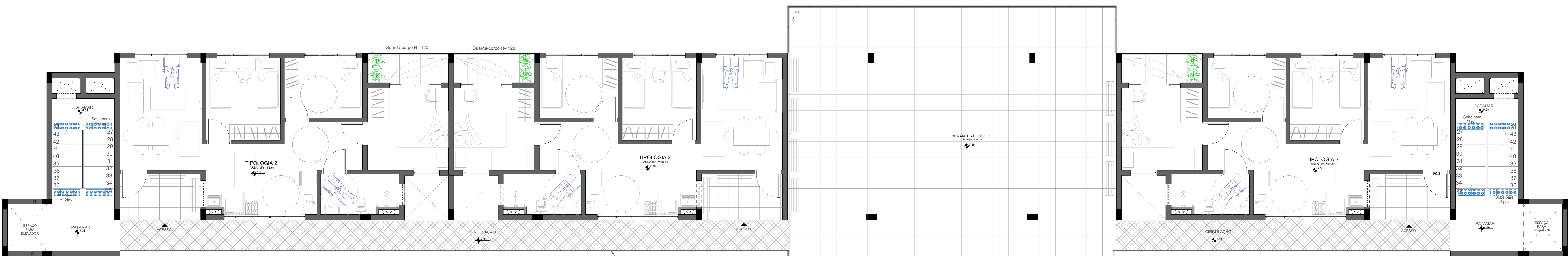
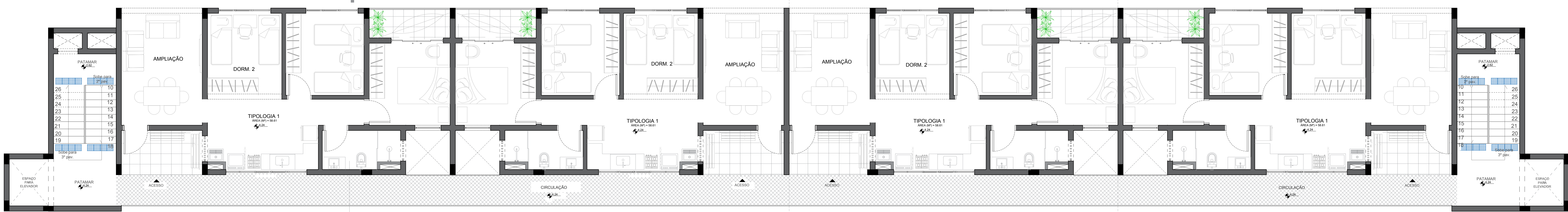
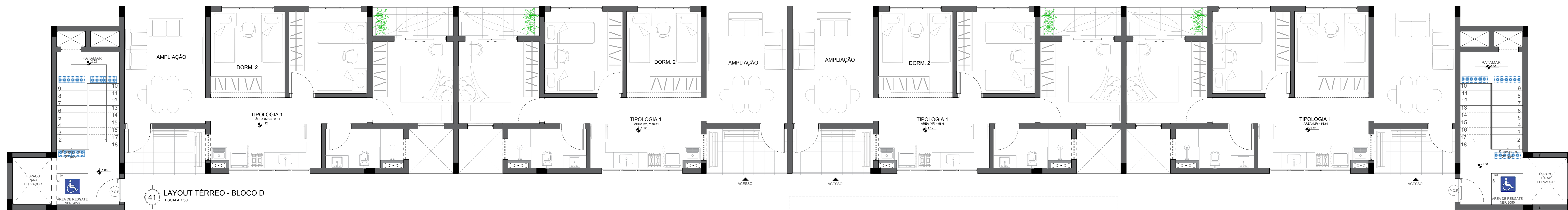

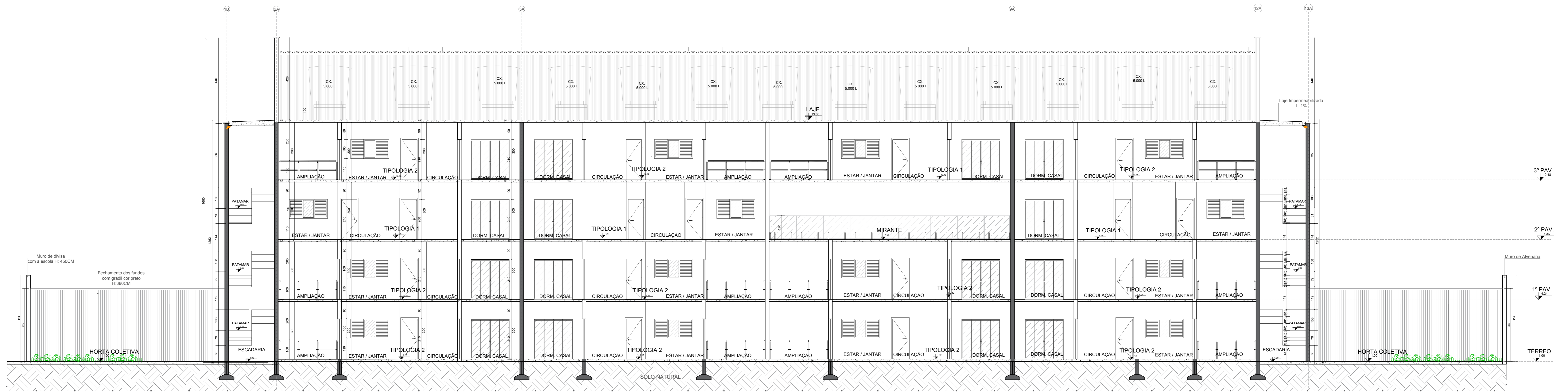

45 CORTE AB
ESCALA: 1/75

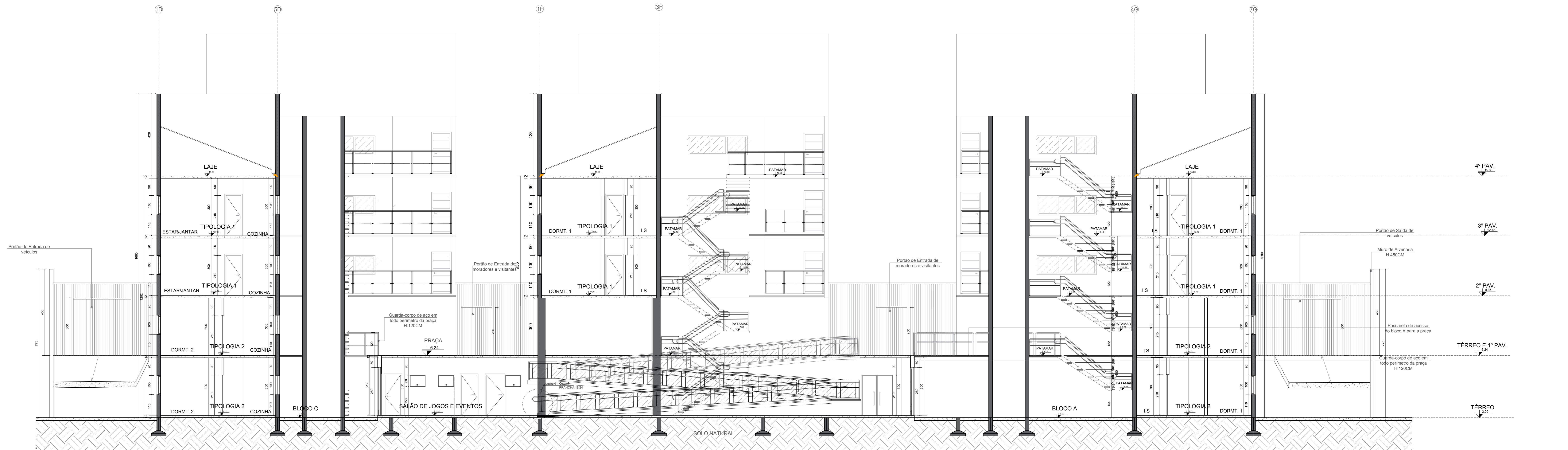

46 CORTE C'D
ESCALA: 1/75

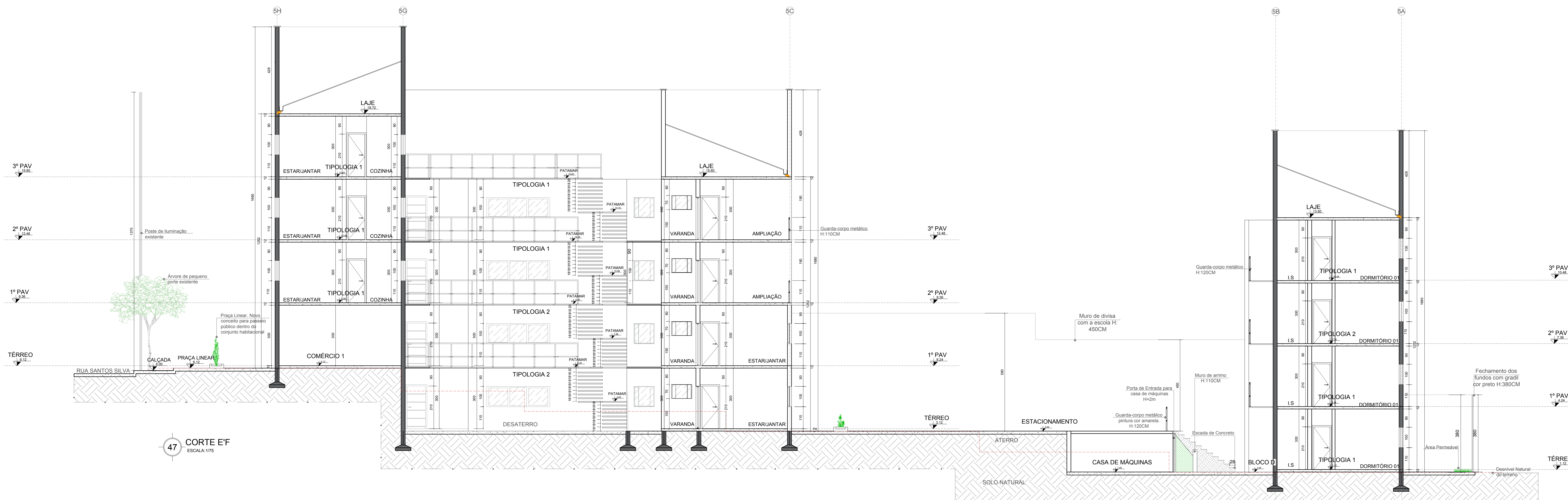

47 CORTE E'F
ESCALA: 1/10

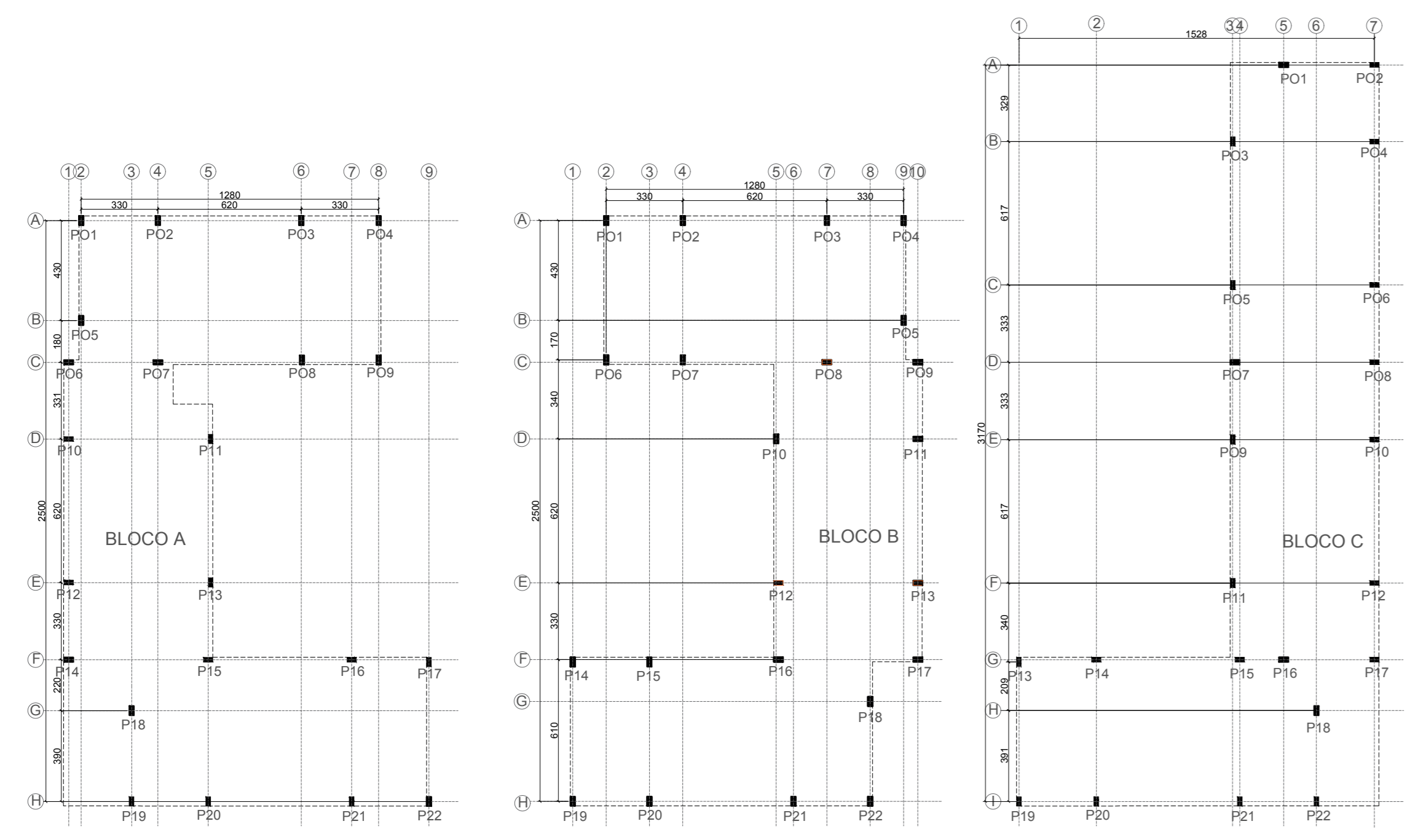
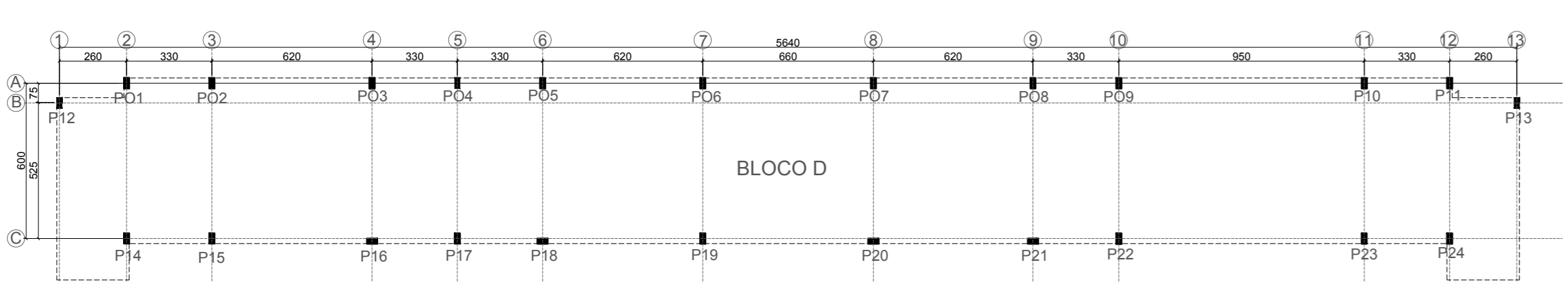

48 MALHA ESTRUTURAL
ESCALA: 1/200

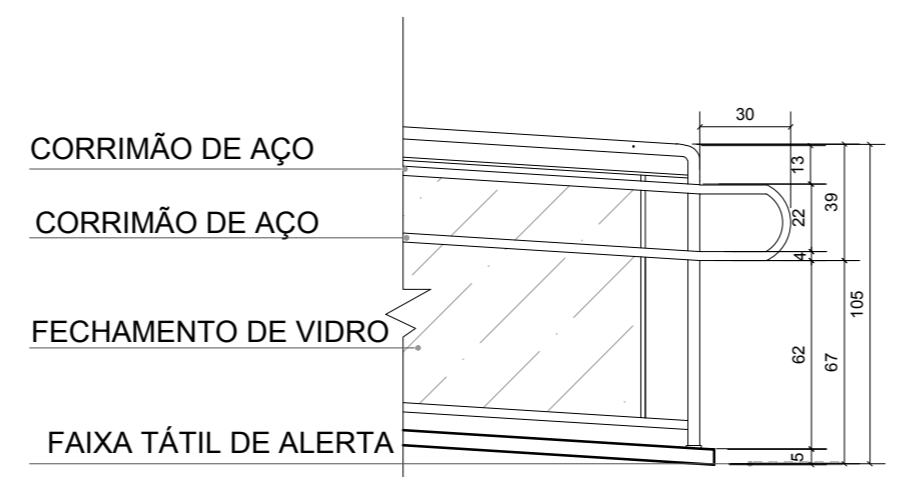

49 DET. 01 - CORRIMÃO RAMPA
ESCALA: 1/25

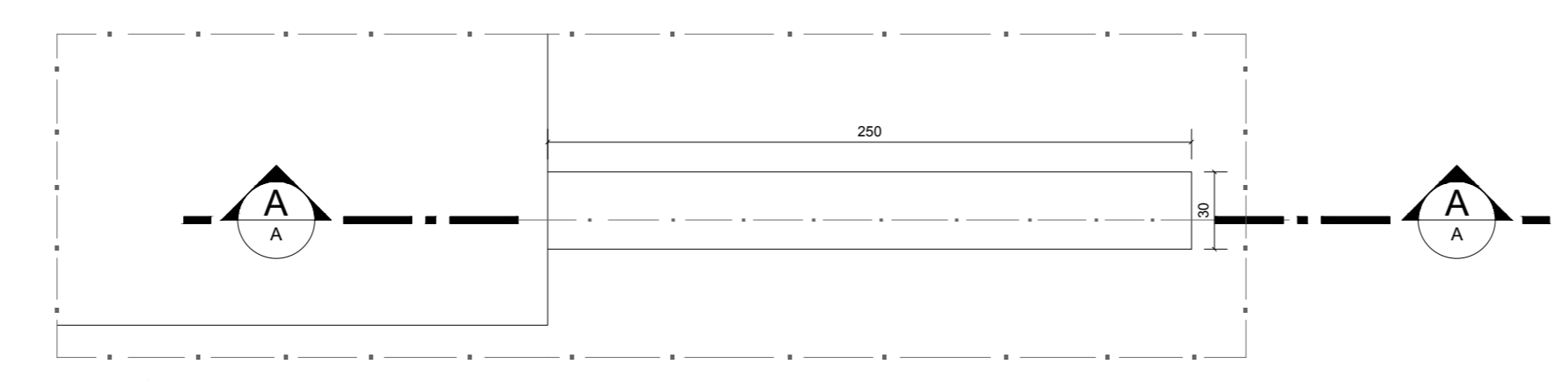

50 DET. 02 - PERGOLADO - PLANTA BAIXA
ESCALA: 1/25

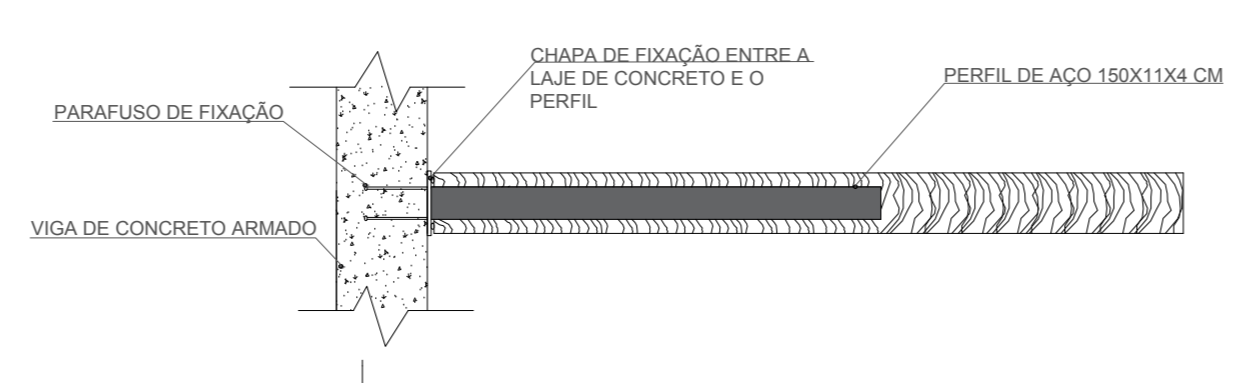

50A DET. 02 - PERGOLADO - CORTE A'A
ESCALA: 1/25

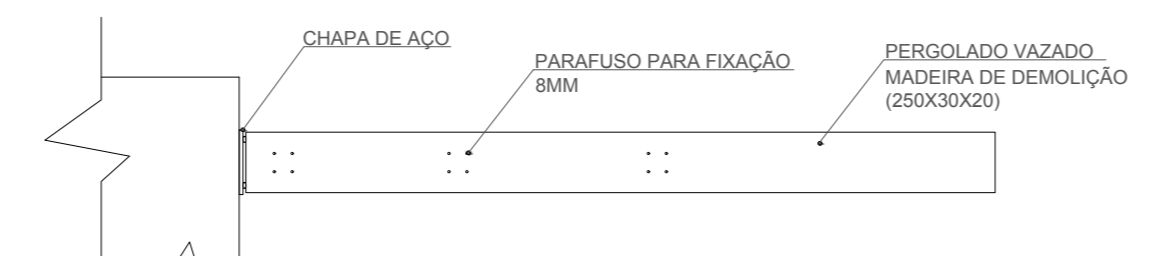

50B DET. 02 - PERGOLADO - VISTA
ESCALA: 1/25

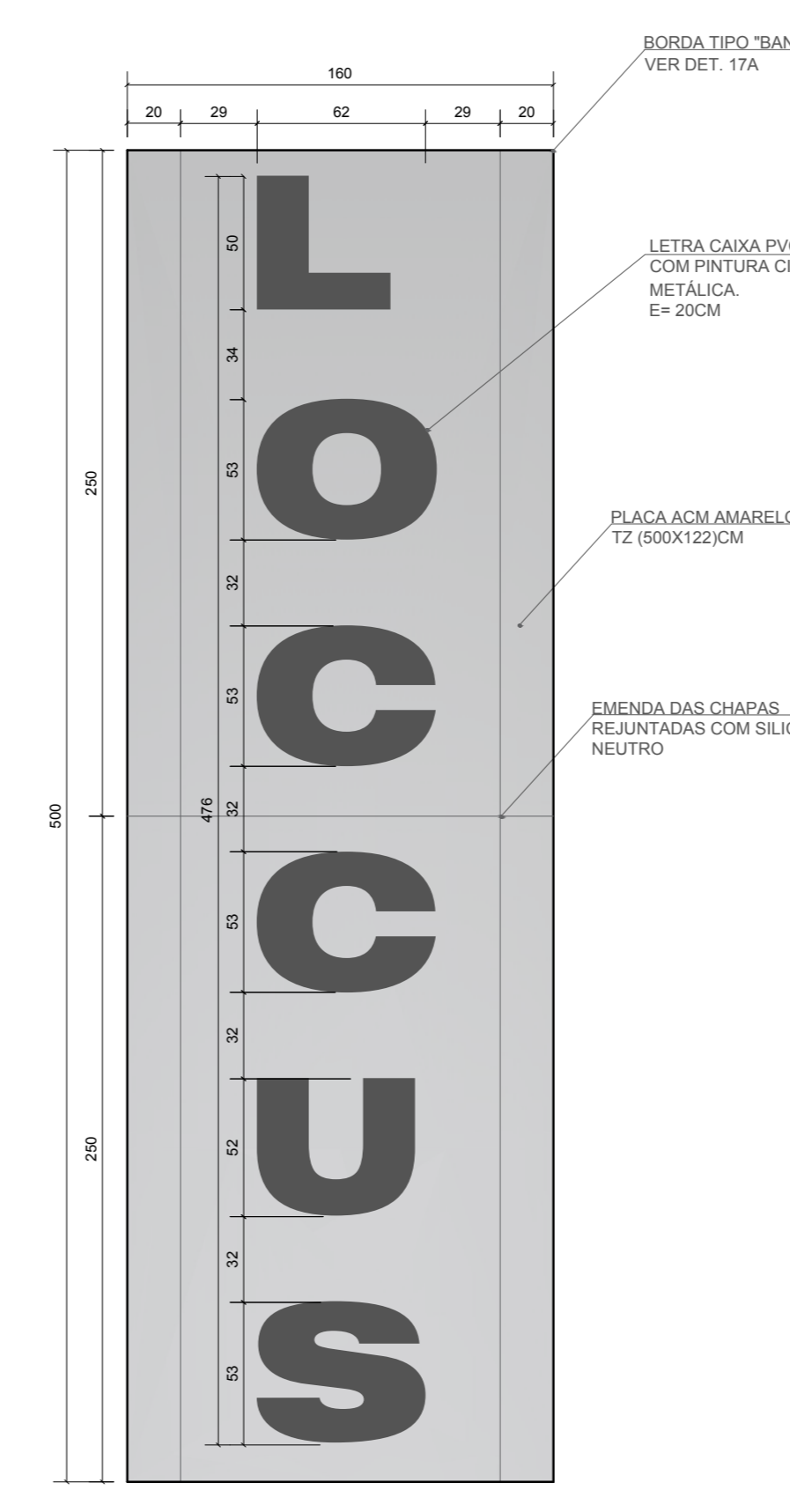

51 DET. 03 - PLACA DE ACM-VISTA
ESCALA: 1/25

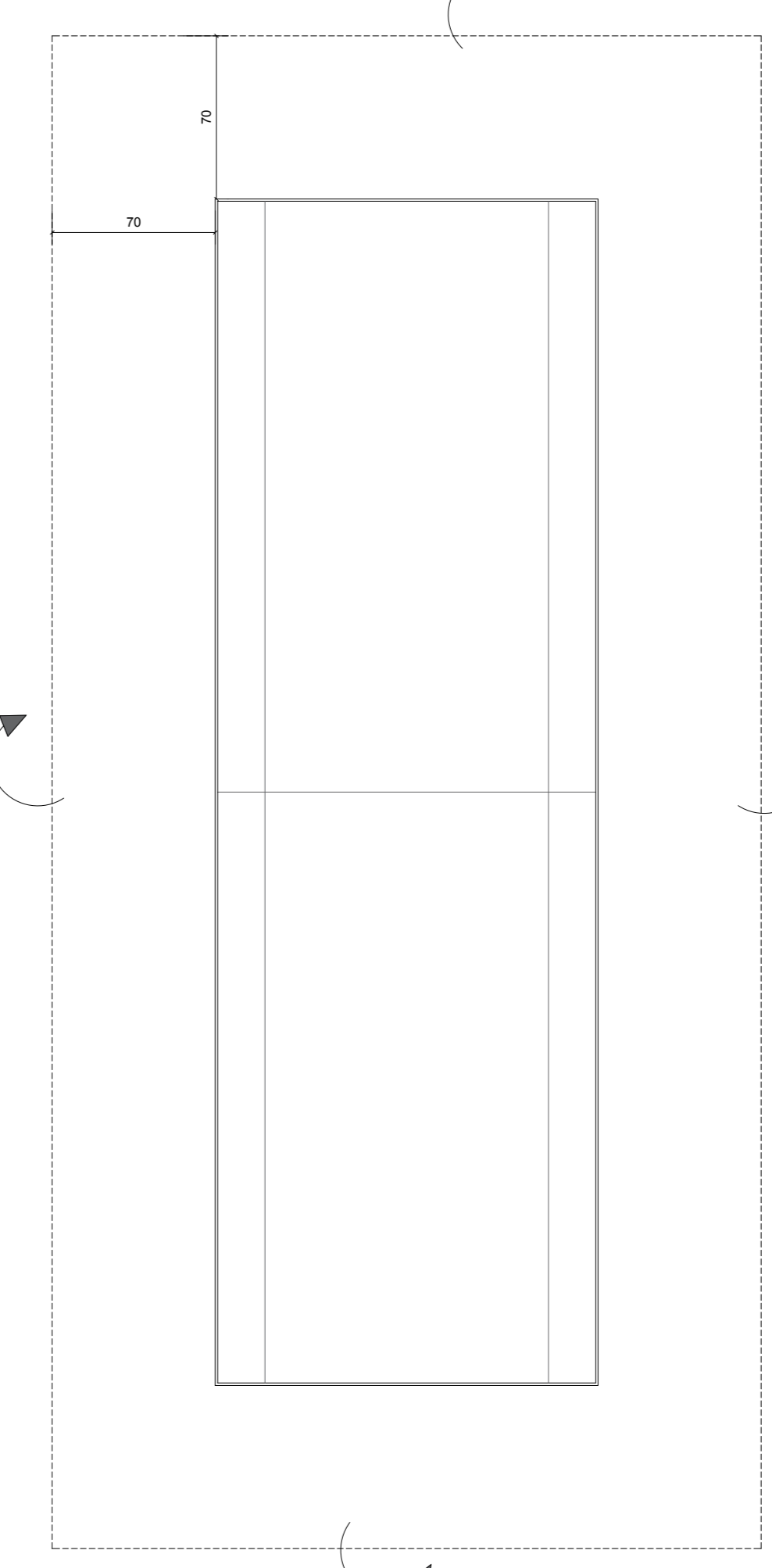

51A DET. 03 - CORTE BANDEJA
ESCALA: 1/25

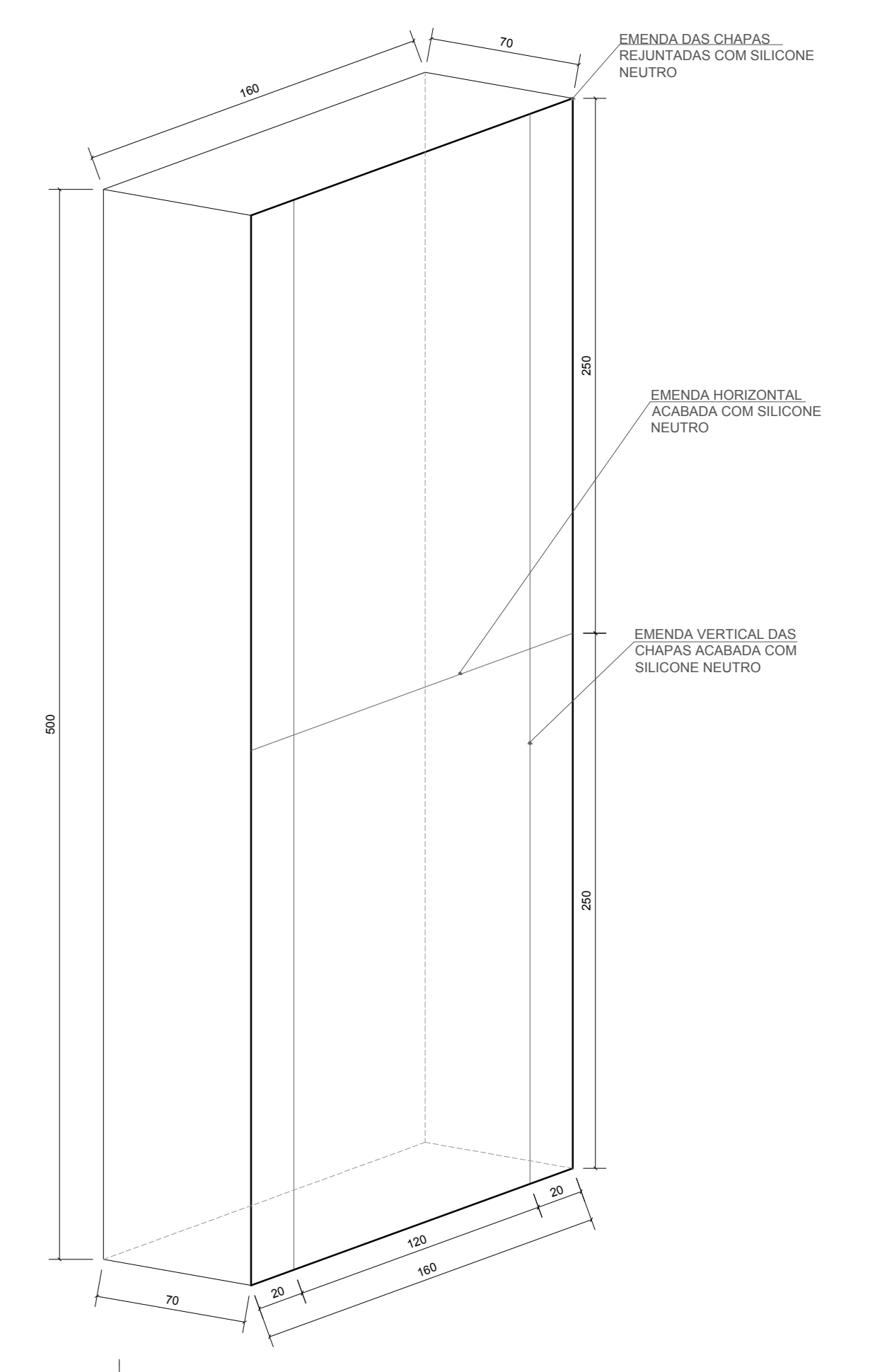

51B DET. 03 - PERSPECTIVA
ESCALA: 1/25

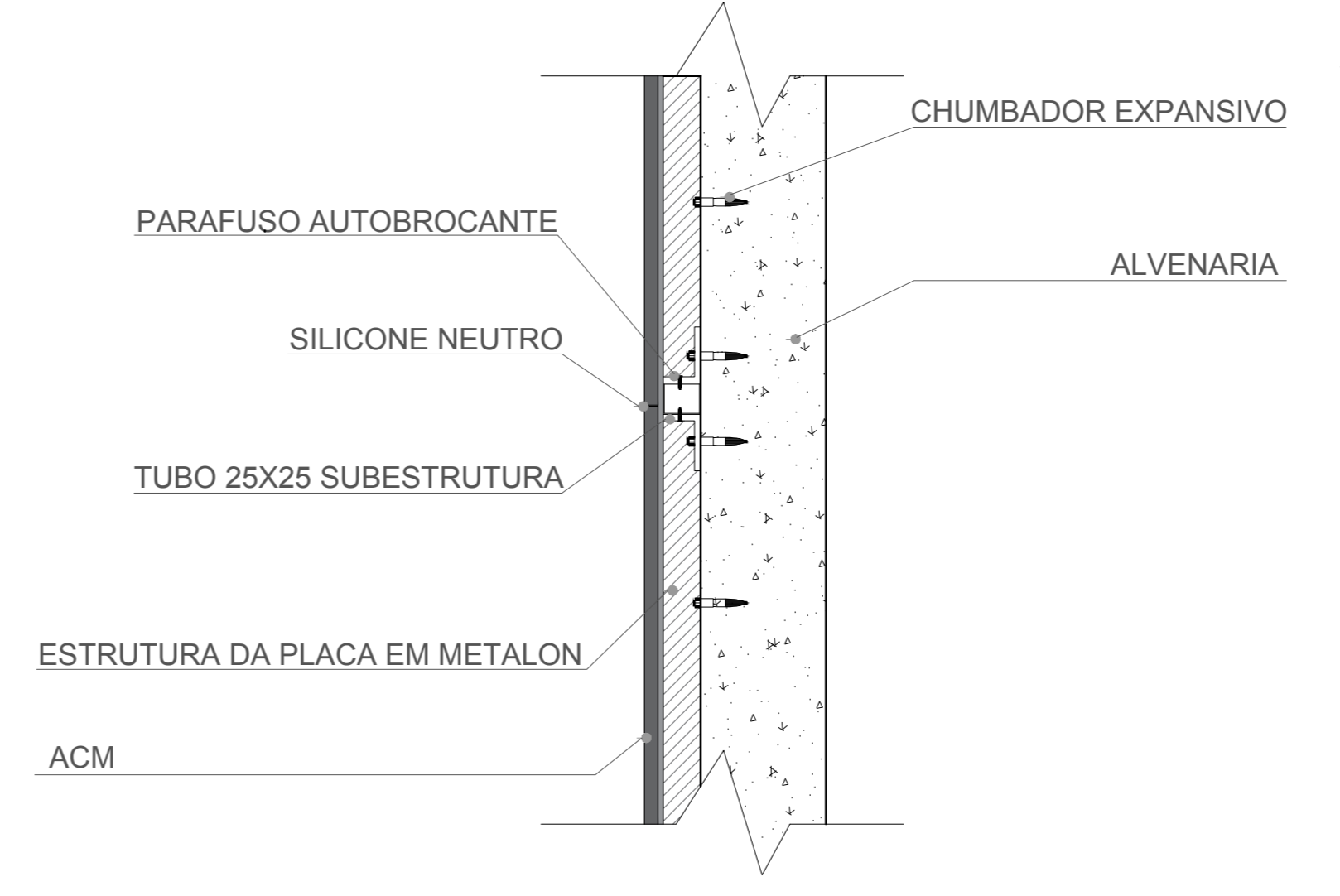

51C DET. 03 - FIXAÇÃO DO ACM
ESCALA: 1/10

Habitação de Interesse Social
na construção de uma cidade mais democrática

LOCUS
CONJUNTO HABITACIONAL

TÍTULO: Projeto Final de Trabalho de Conclusão de Curso - HABITAÇÃO DE INTERESSE SOCIAL
AUTOR DO PROJETO: Amanda Lima Pinto RA: 2013101824
DEFINIDOR: Prof. Ms. Eduardo Augusto Campos
INSTITUIÇÃO: CENTRO UNIVERSITÁRIO DO SUL DE MINAS - UNIS MG
Arquitetura e Urbanismo
REVISÃO: ESCALA: 1/10
INDICADA: 2011/2/20/18

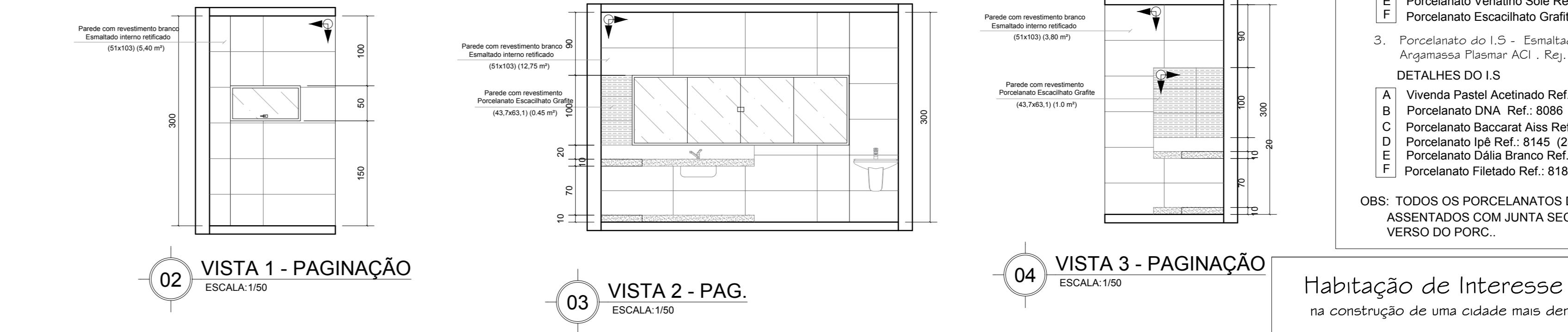
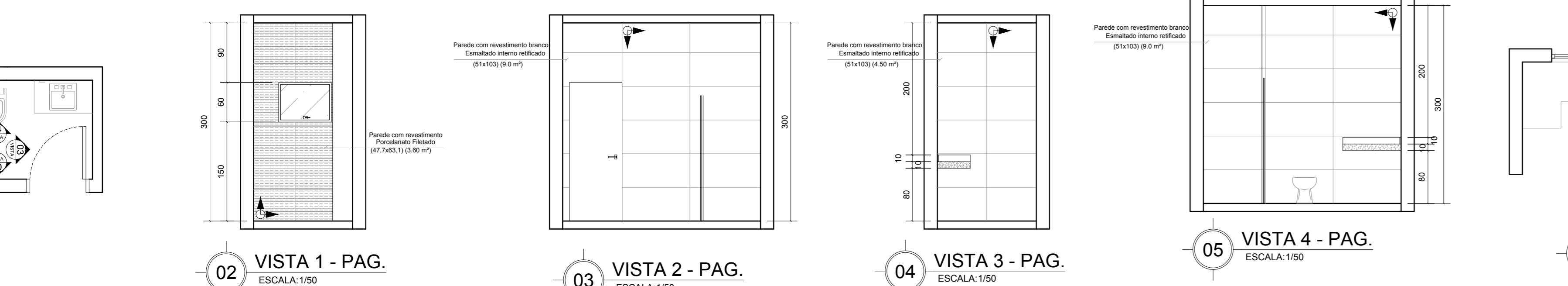
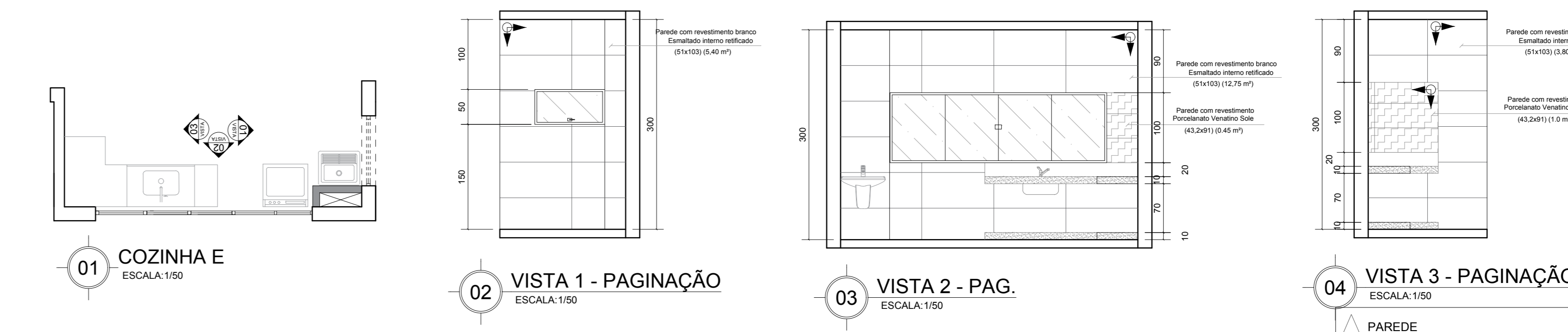
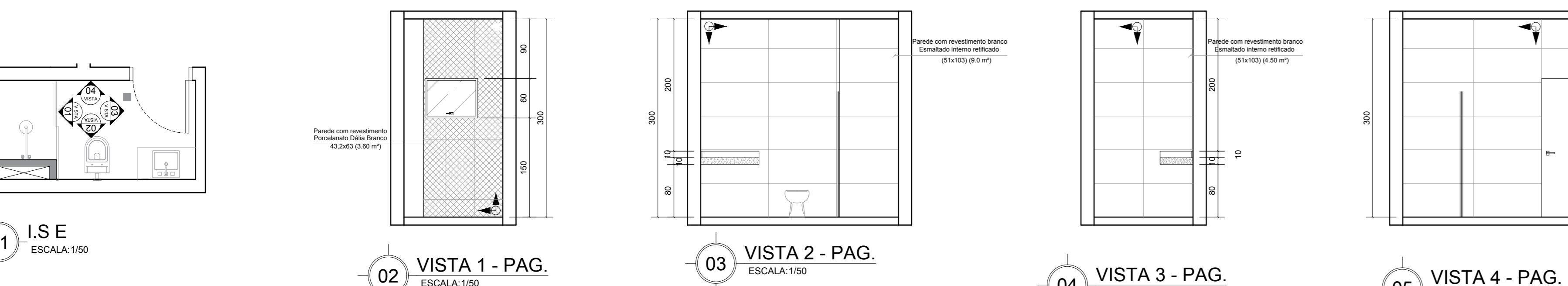
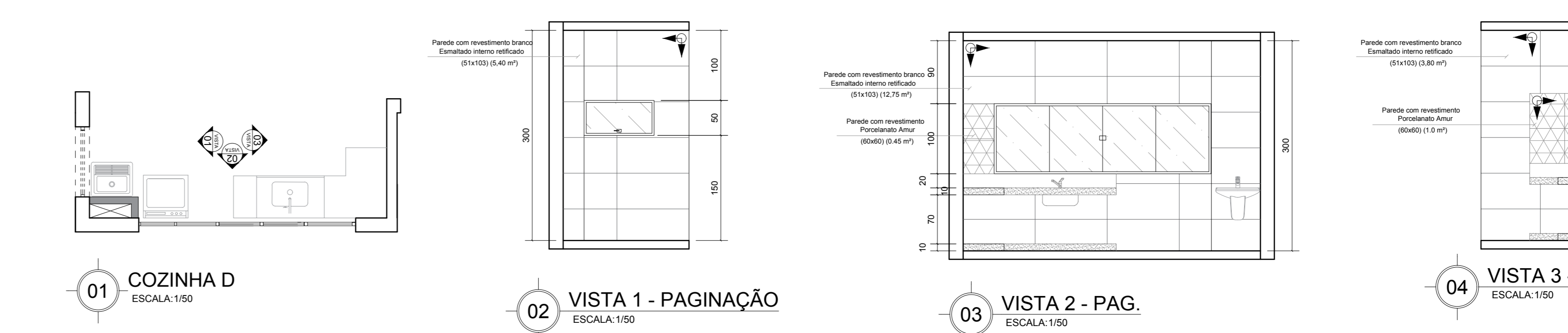
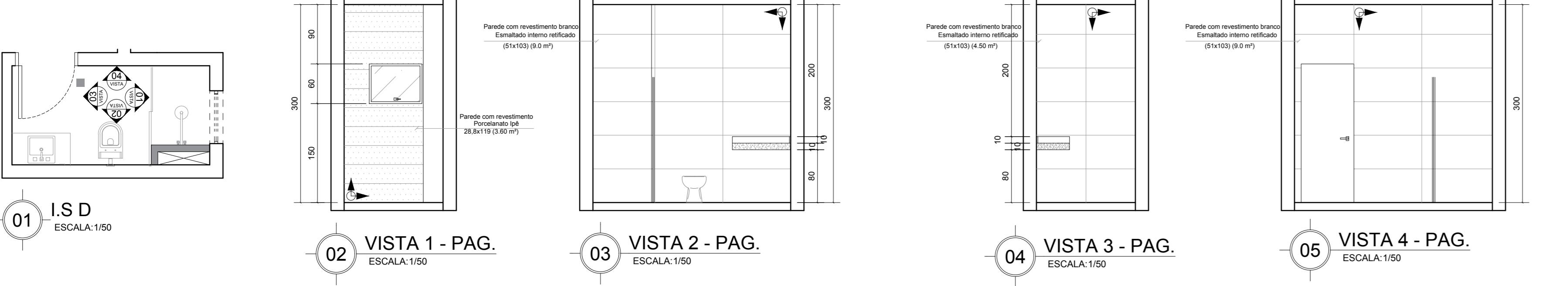
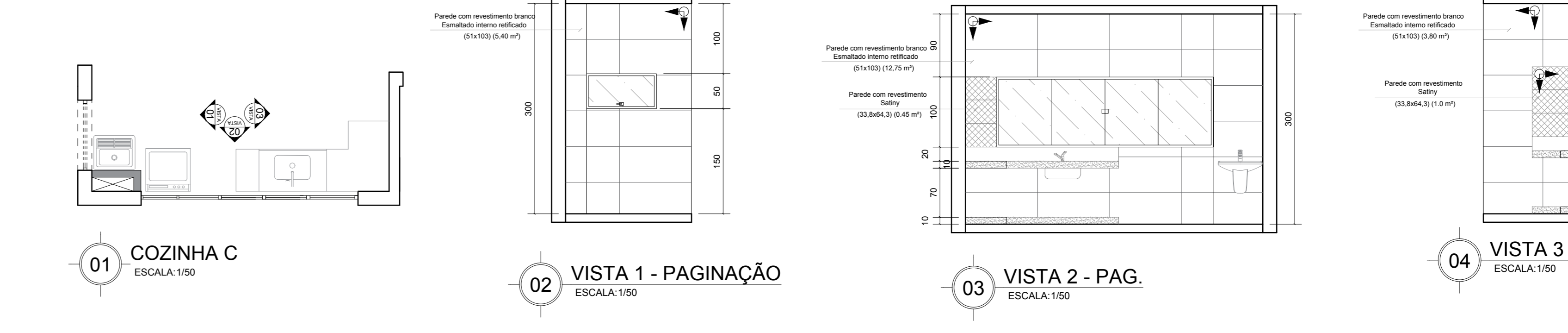
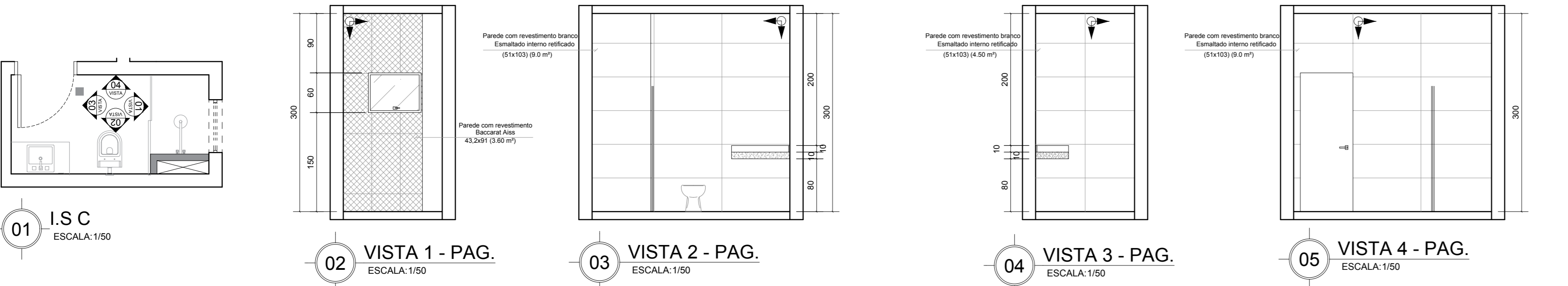
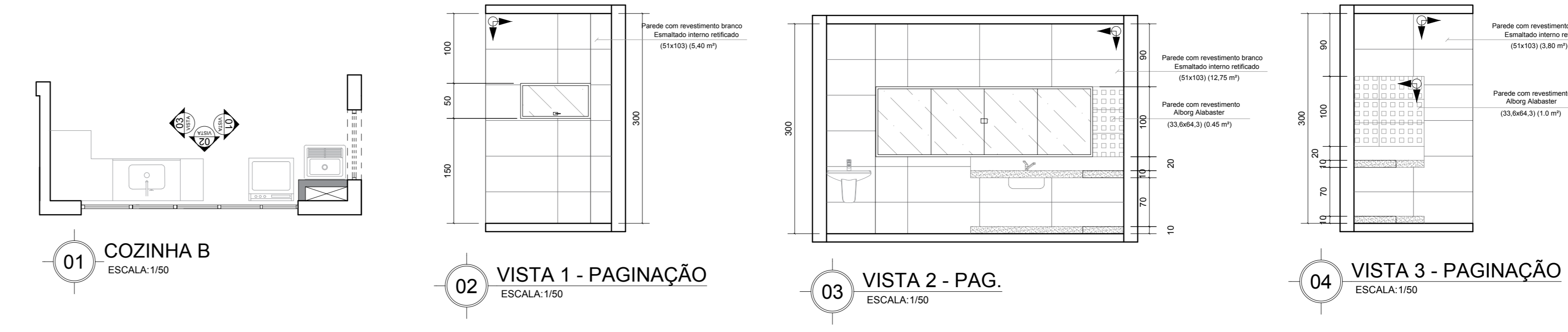
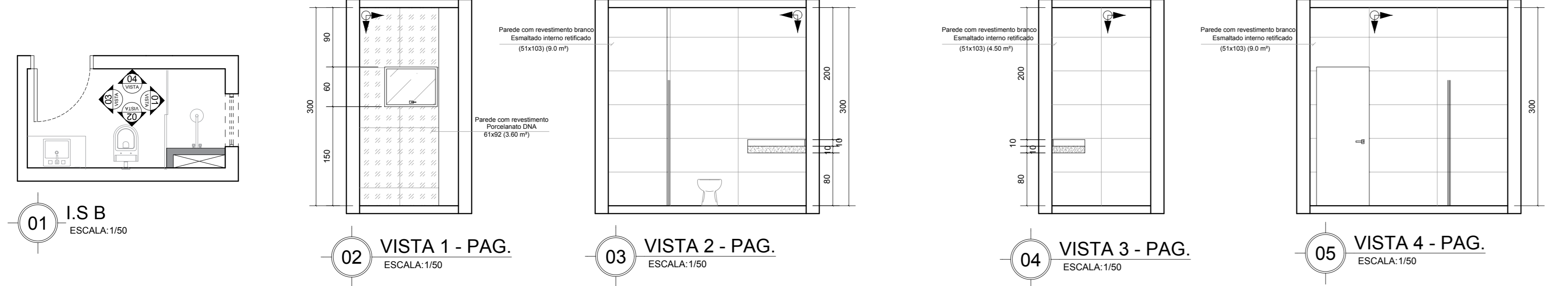
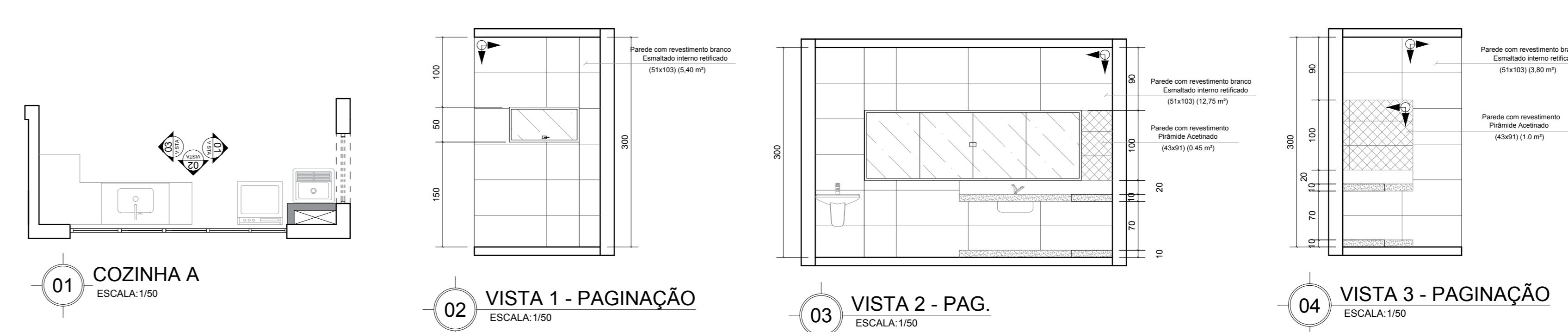
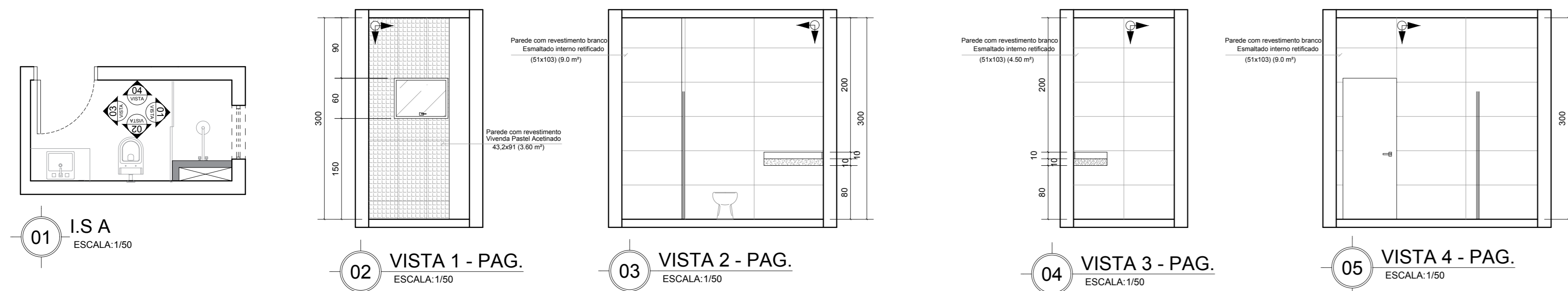

- PAREDE**
1. Paredes em acabamento massa fina e pintura acrílica, acabamento fosco acetinado na cor Papel Picado da SUVINIL (ou equivalente)
 2. Porcelanato de cozinha - Esmaltado interno retificado (51x103) - Junta seca (ou equivalente) Argamassa Plaster ACI - Rej. Branco - Assentamento na horizontal. (ou equivalente)
- DETALHES DA COZINHA**
- | | |
|---|--|
| A | Porcelanato Pirâmide Acetinado Ref.: 2440 (43x61) - Junta seca (ou equivalente) |
| B | Porcelanato Alborg Alabaster Ref.: 2890 (33,6x64,3) - Junta seca (ou equivalente) |
| C | Porcelanato Satiny Ref.: 2876 (33,6x64,3) - Junta seca (ou equivalente) |
| D | Porcelanato Amur Ref.: 8538 (60x60) - Junta seca (ou equivalente) |
| E | Porcelanato Venetino Sole Ref.: 2954 (43,2x91) - Junta seca (ou equivalente) |
| F | Porcelanato Escacinhato Grafite Ref.: 8444 (43,7x63,1) - Junta seca (ou equivalente) |
- DETALHES DO IS**
- | | |
|---|---|
| A | Vivende Pastel Acetinado Ref.: 2445 (43,2x91) - Junta seca (ou equivalente) |
| B | Porcelanato DNA Ref.: 8086 (61x92) - Junta seca (ou equivalente) |
| C | Porcelanato Baccarat Alas Ref.: 32914 (43,2x91) - Junta seca (ou equivalente) |
| D | Porcelanato Igo Ref.: 8145 (28,8x115) - Junta seca (ou equivalente) |
| E | Porcelanato Dalia Branco Ref.: 8428 (43,2x63) - Junta seca (ou equivalente) |
| F | Porcelanato Filetado Ref.: 8181 (47,7x63,1) - Junta seca (ou equivalente) |
- OBS: TODOS OS PORCELANATOS DE DETALHES DA CEUSA DEVERÃO SER ASSENTADOS COM JUNTA SECA, SEGUINDO A INDICAÇÃO DE ASSENTAMENTO NO VERSO DO PORC.



52 FACHADA
ESCALA: 1/100

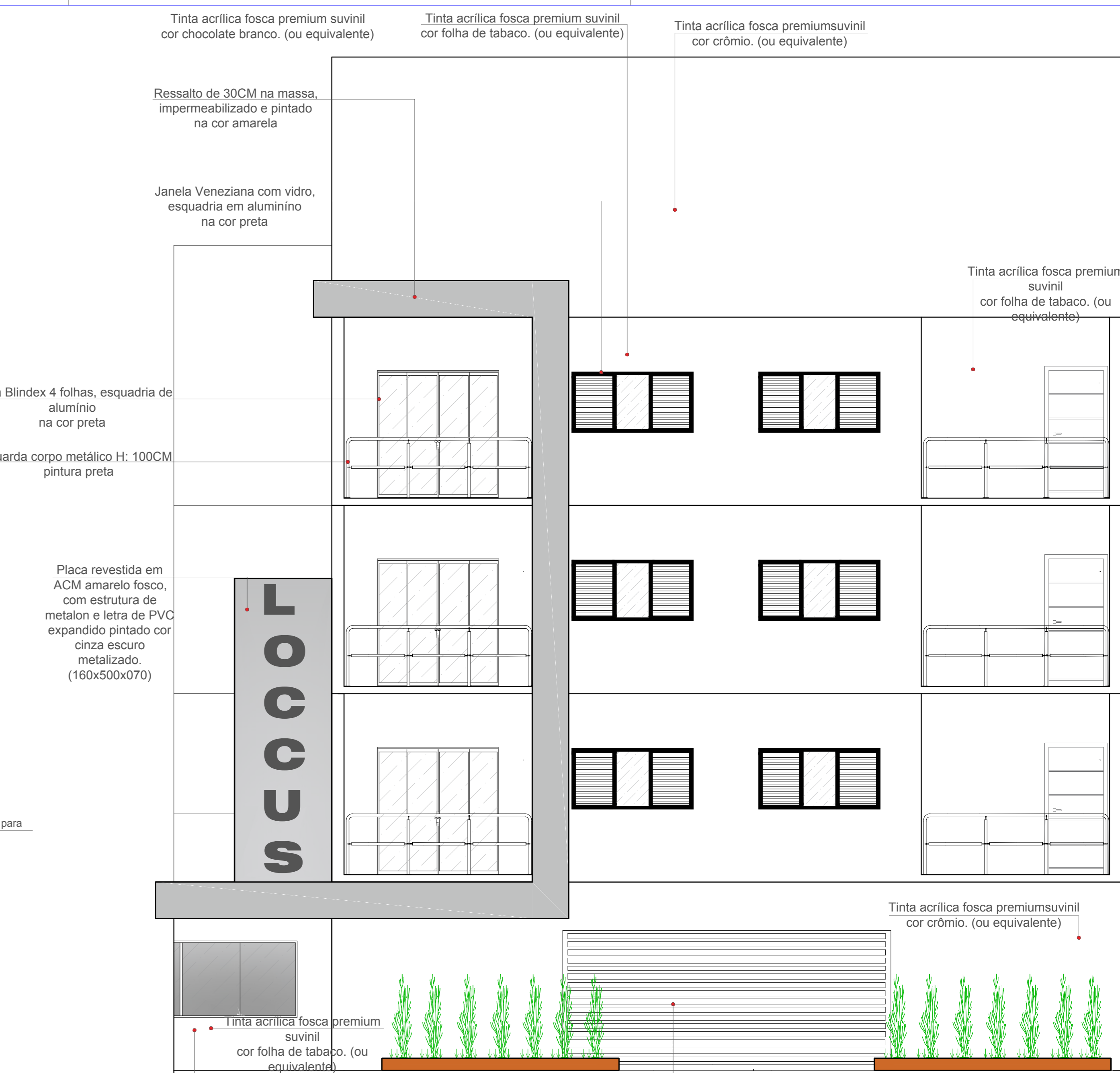

53 FACHADA FRONTAL - BLOCO A
ESCALA: 1/50

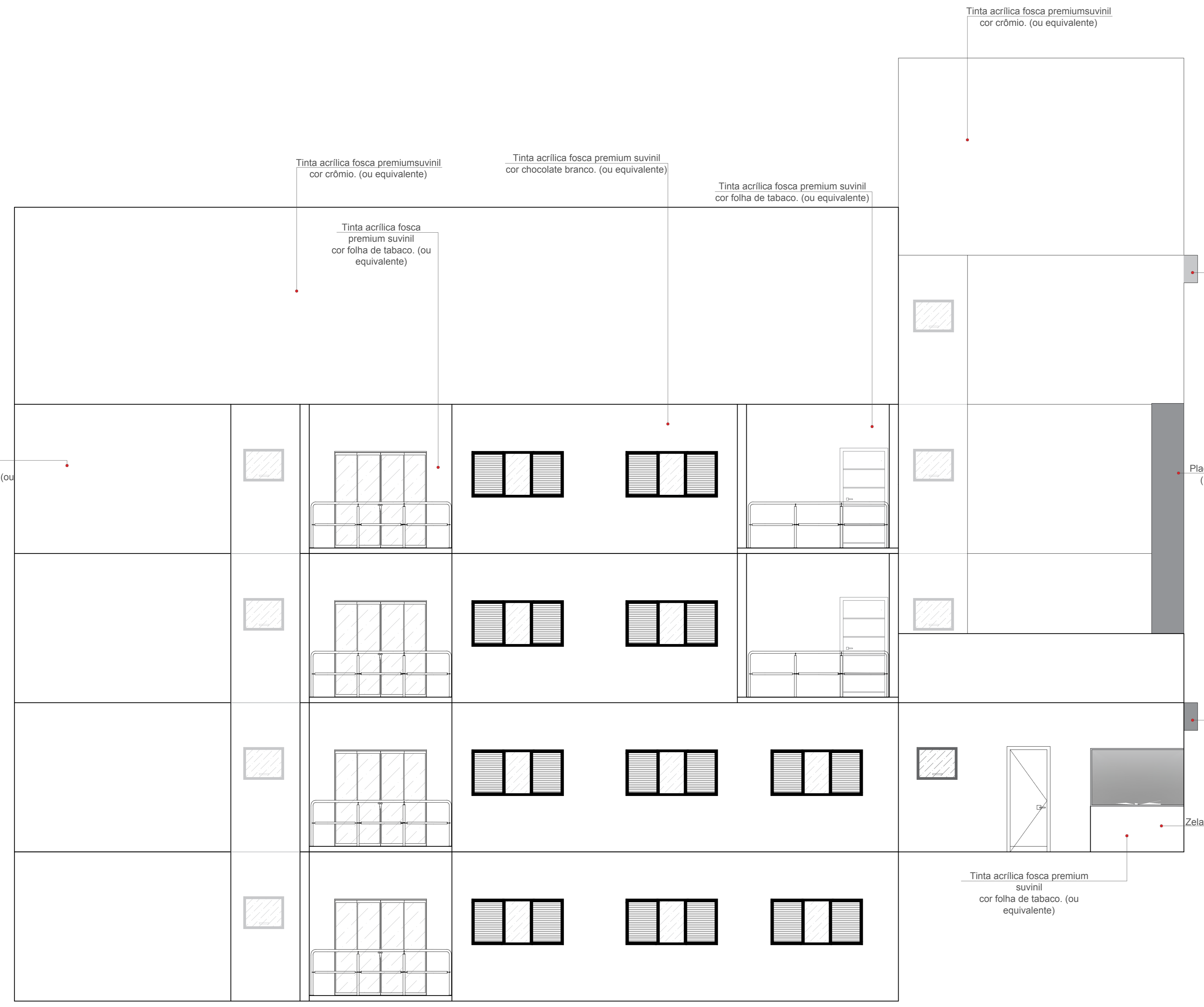

54 FACHADA LATERAL ESQUERDA - BLOCO A
ESCALA: 1/50

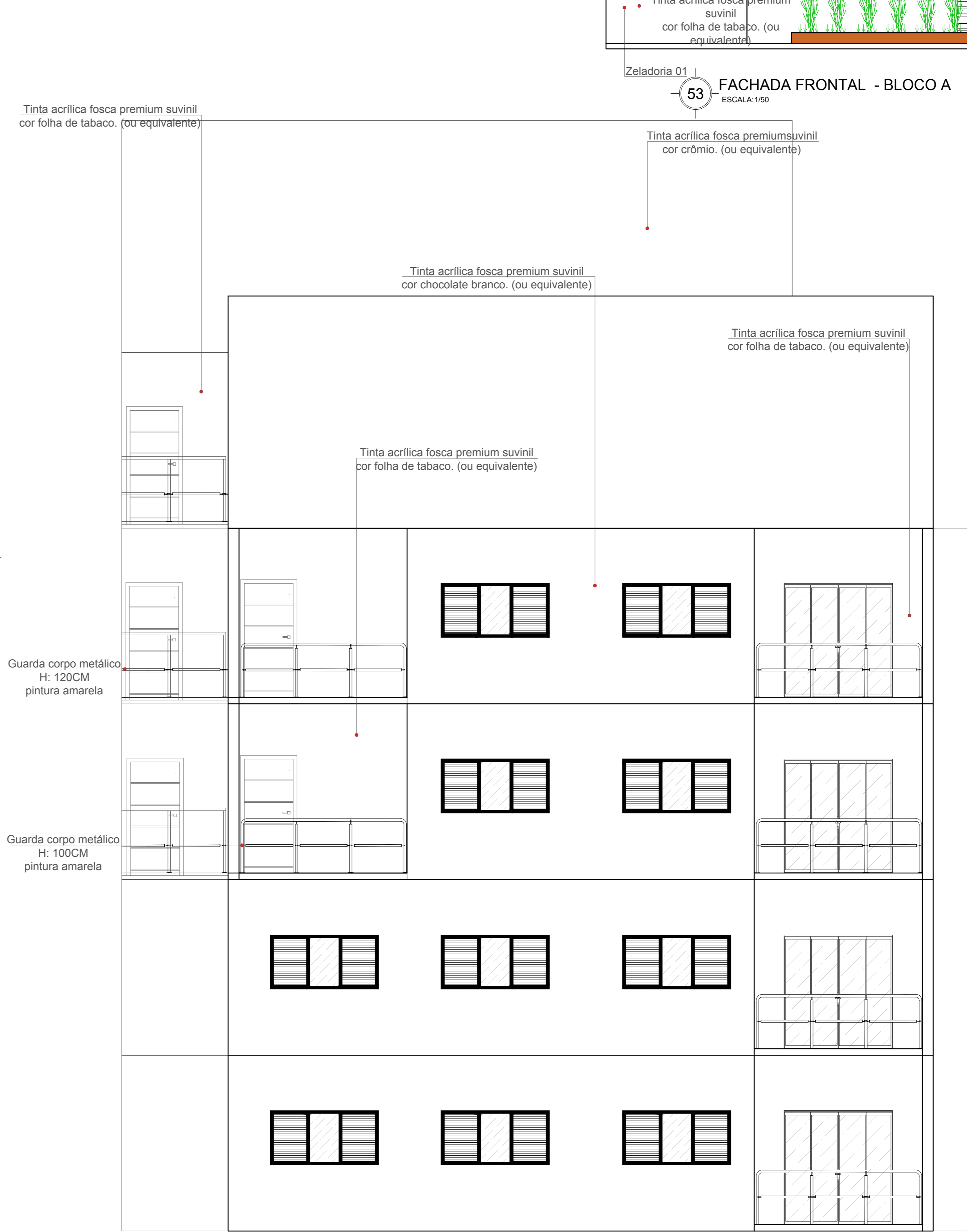

55 FACHADA POSTERIOR - BLOCO A
ESCALA: 1/50

Habitação de Interesse Social
na construção de uma cidade mais democrática

LOCUS
CONJUNTO HABITACIONAL

TÍTULO: Projeto Final de Trabalho de Conclusão de Curso - HABITAÇÃO DE INTERESSE SOCIAL
AUTOR DO PROJETO: Amanda Lima Pinto RA: 2013101824
ORIENTADOR: Prof. Ms. Eduardo Augusto Campos
UNIVERSIDADE: CENTRO UNIVERSITÁRIO DO SUL DE MINAS - UNISMG
ÁREA: Arquitetura e Urbanismo
REDECA: FACHADA PRINCIPAL FACHADA FRONTAL - LATERAL ESQUERDA - POSTERIOR BLOCO A
ESCALA: 1/50
INDICADA: 2011/2016

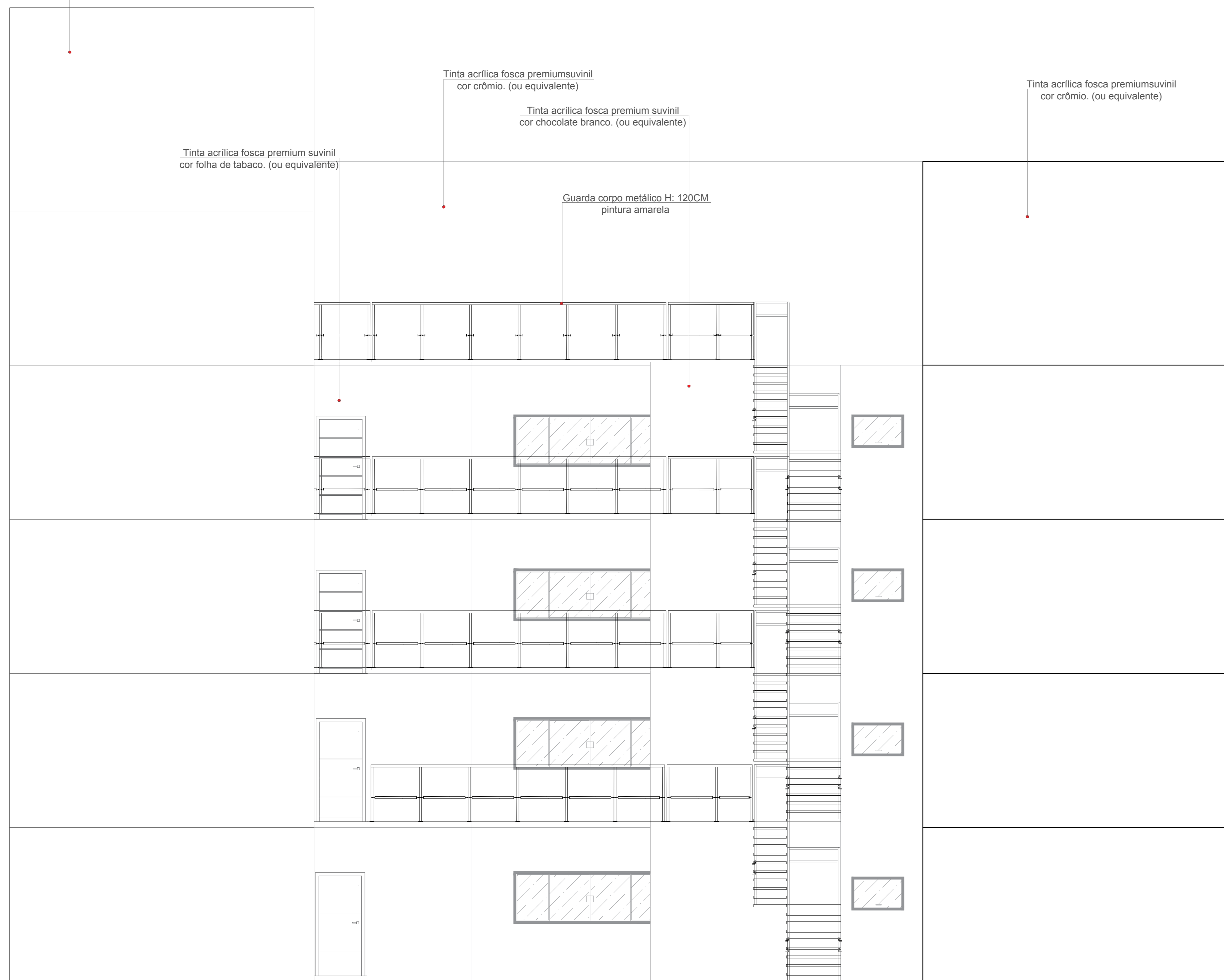

56 FACHADA LATERAL DIREITA - BLOCO A
ESCALA: 1:50



58 FACHADA POSTERIOR - BLOCO B
ESCALA: 1:50

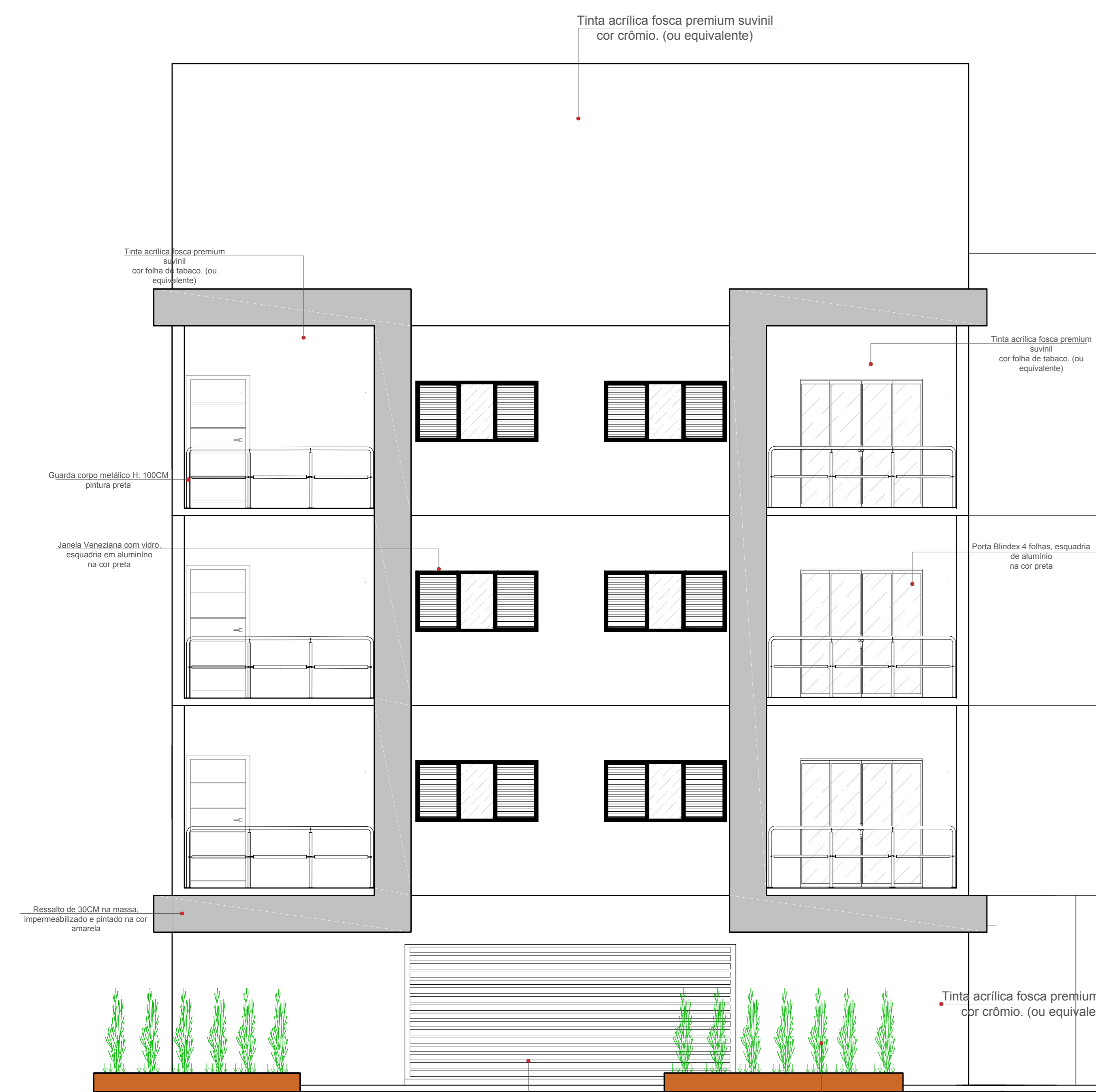

57 FACHADA FRONTAL - BLOCO B
ESCALA: 1:50

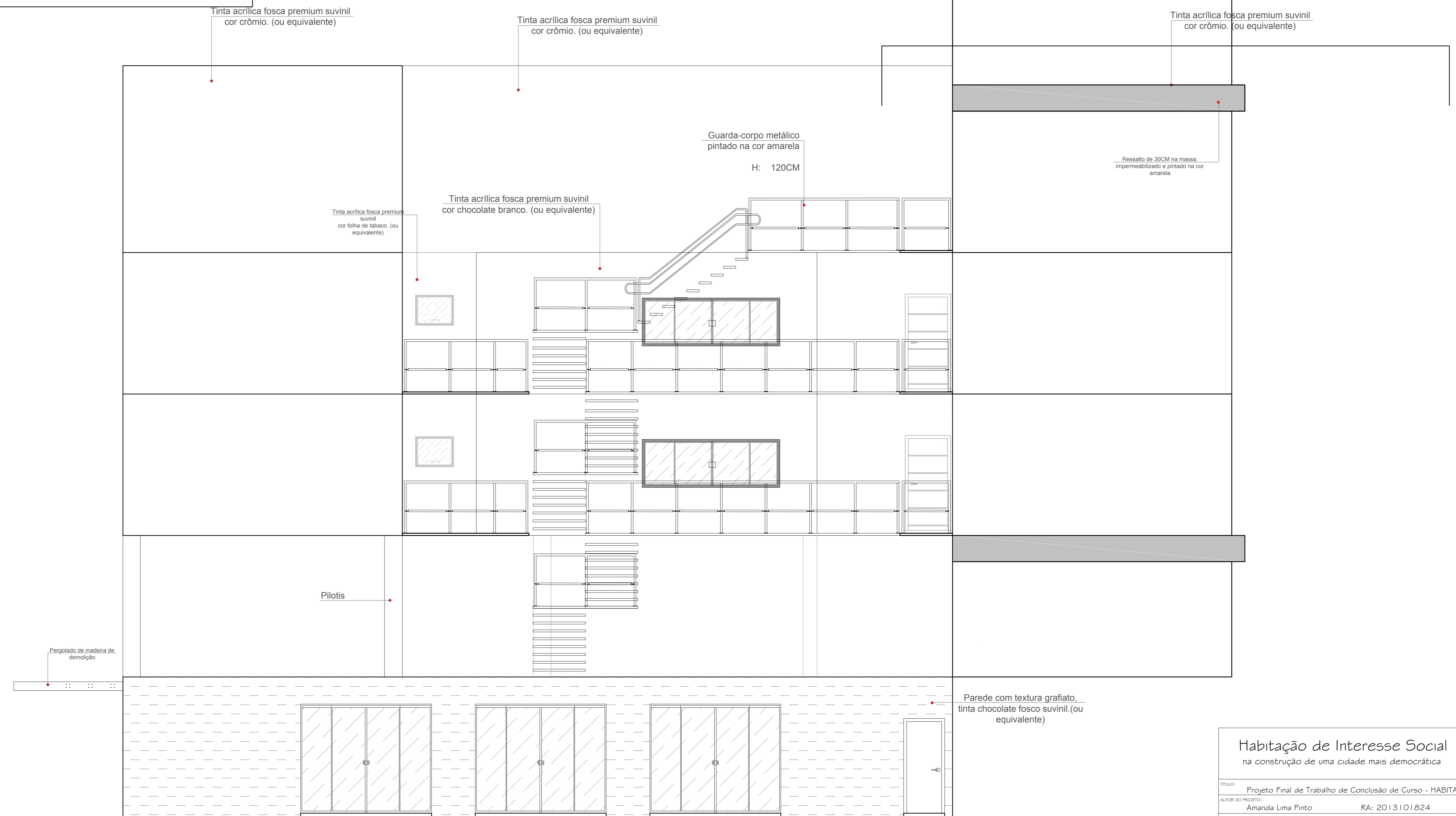

59 FACHADA LATERAL ESQUERDA - BLOCO B
ESCALA: 1:50

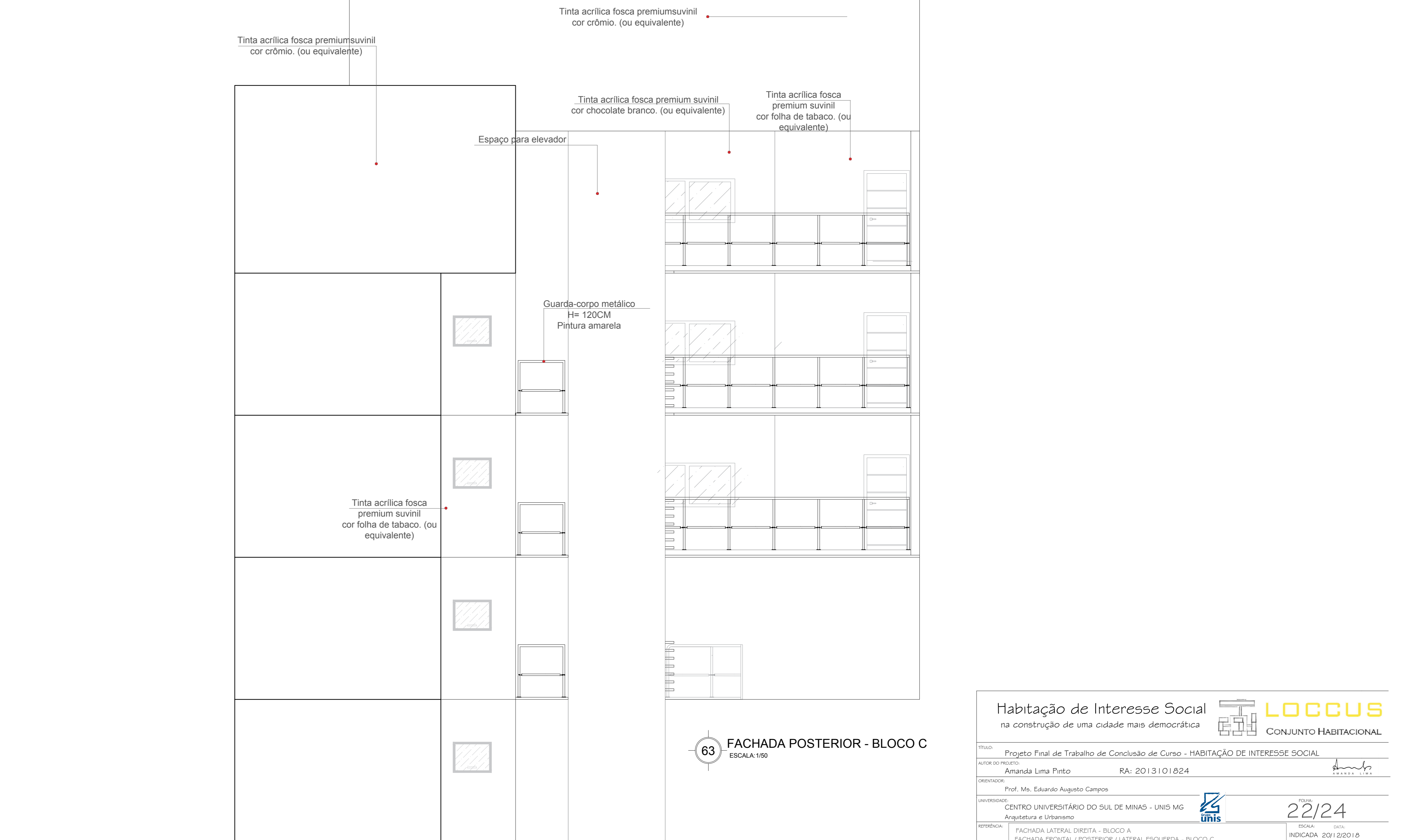
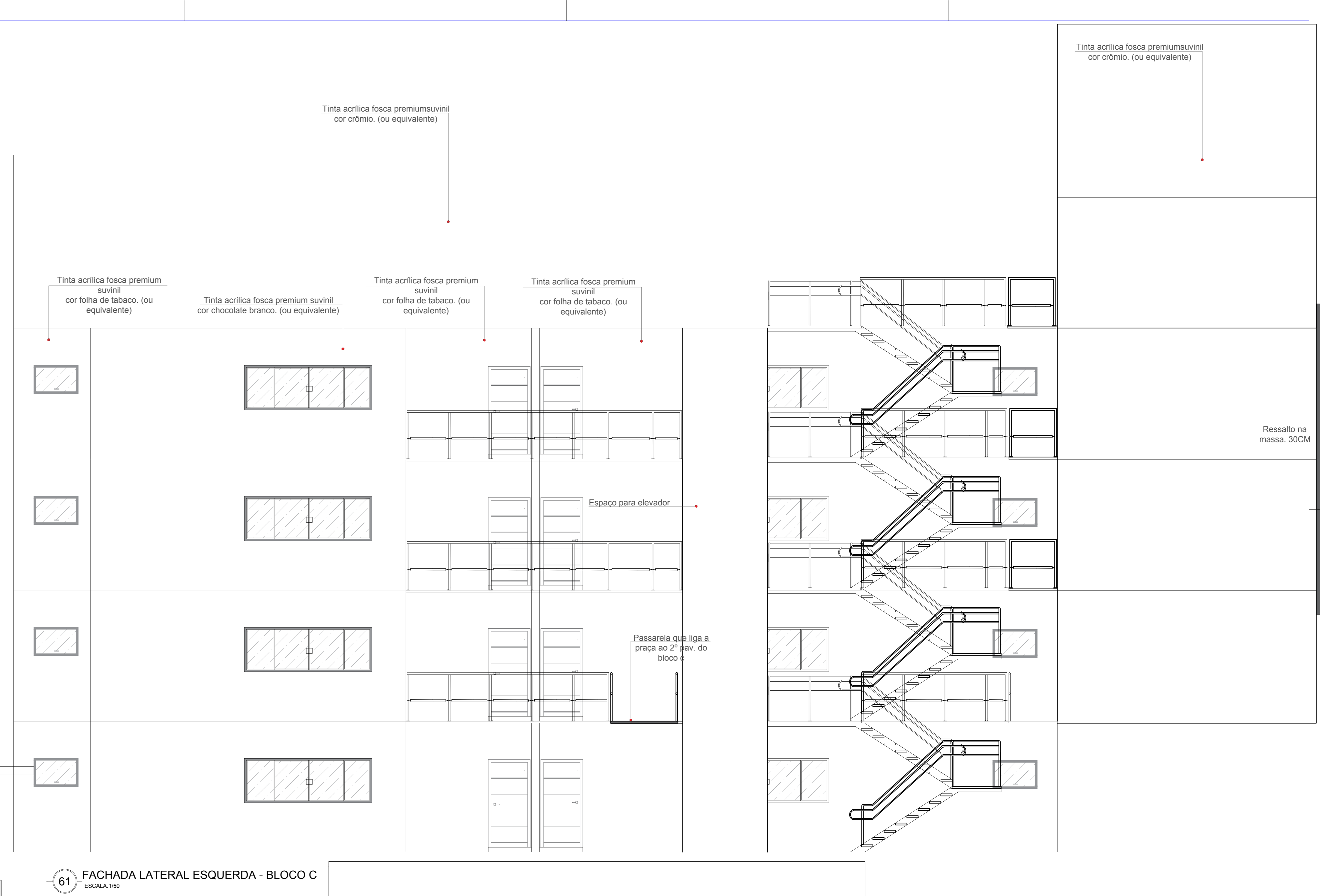
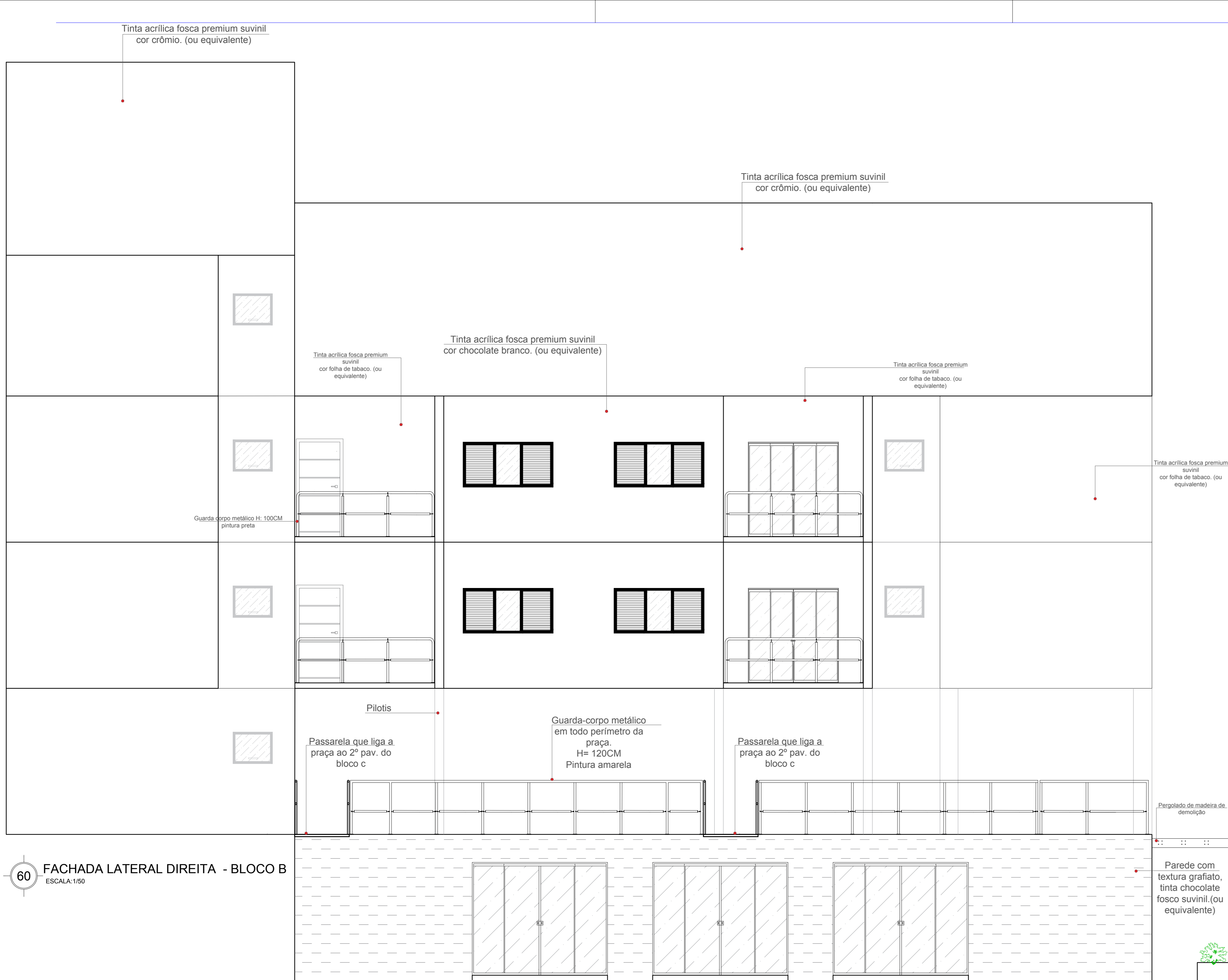

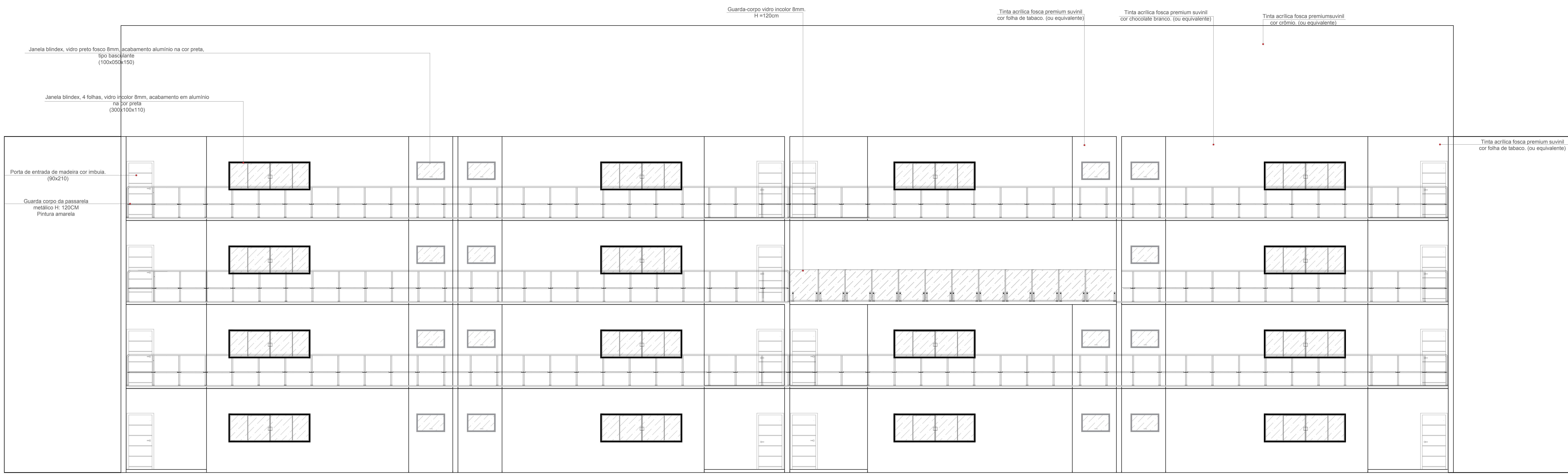

65 FACHADA FRONTAL - BLOCO D
ESCALA: 1/50

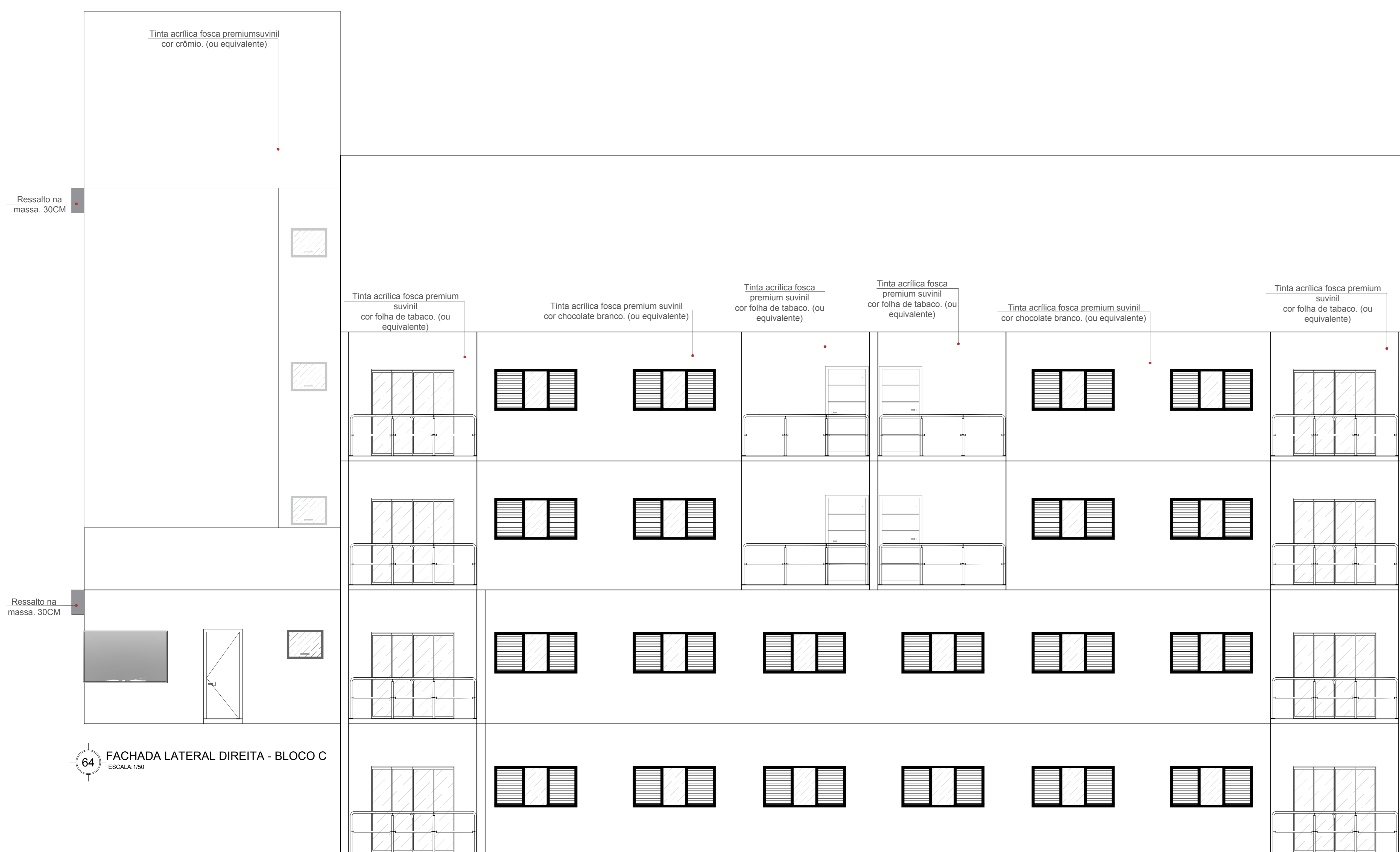

64 FACHADA LATERAL DIREITA - BLOCO C
ESCALA: 1/50



66 FACHADA LATERAL ESQUERDA - BLOCO D
ESCALA: 1/50

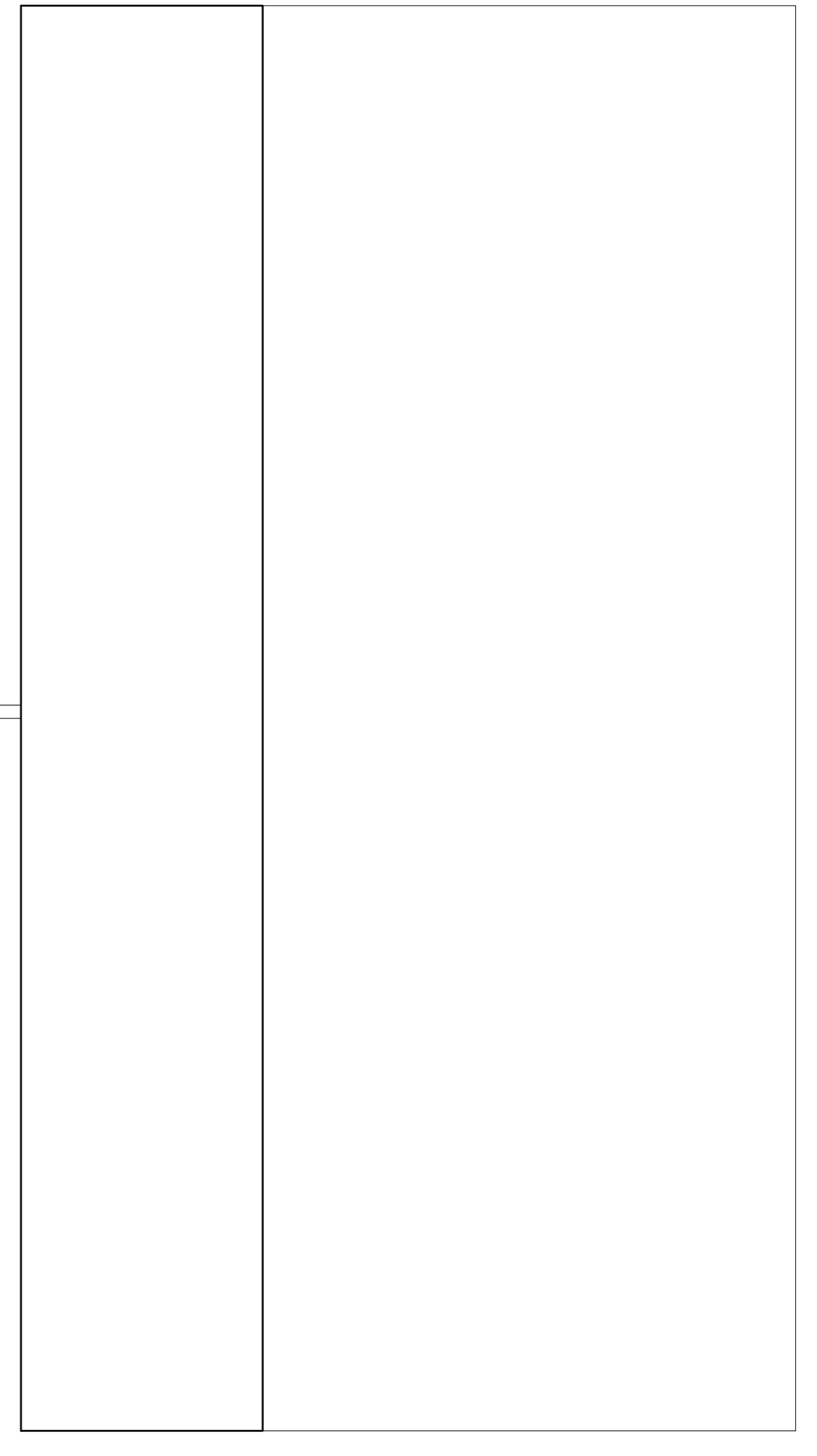

67 FACHADA LATERAL DIREITA - BLOCO D
ESCALA: 1/50

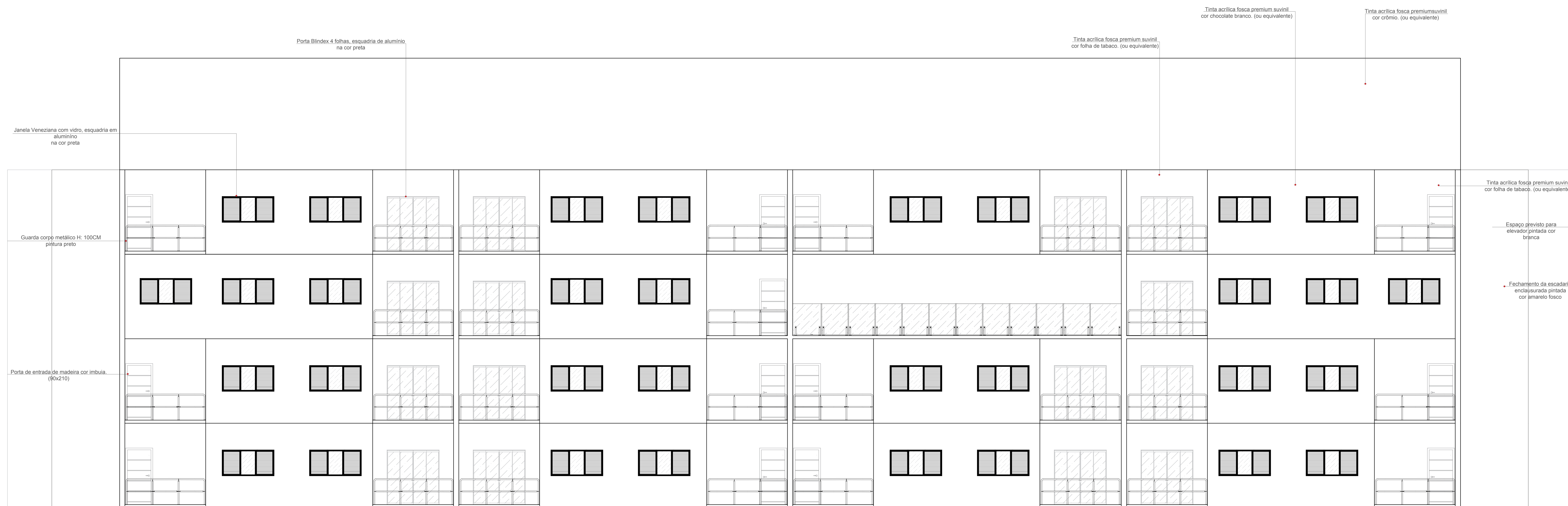

68 FACHADA POSTERIOR - BLOCO D
ESCALA 1:100

FIGURA 01: PERSPECTIVA DO CONJUNTO HABITACIONAL LOCUS



FIGURA 02: VISTA DA PASSARELA PARA O BLOCO D



FIGURA 03: PERSPECTIVA DA PRAÇA



FIGURA 04: PERSPECTIVA SALÃO DE JOGOS E EVENTOS

