

Praça Molhada
Um espaço dinâmico e inusitado que proporciona a diversão em meio à vegetação e as fontes interativas

Reserva Técnica
Estoque de mobiliários, suprimentos e utensílios de apoio às exposições, palestras

Exposição Temporária
Local destinado à exposições relacionadas ao café com delimitação de piso para circulação

Painel metálico cortado a laser
O painel foi projetado de forma a conter parcialmente a incidência solar na fachada leste | oeste mantendo a iluminação natural dentro da edificação

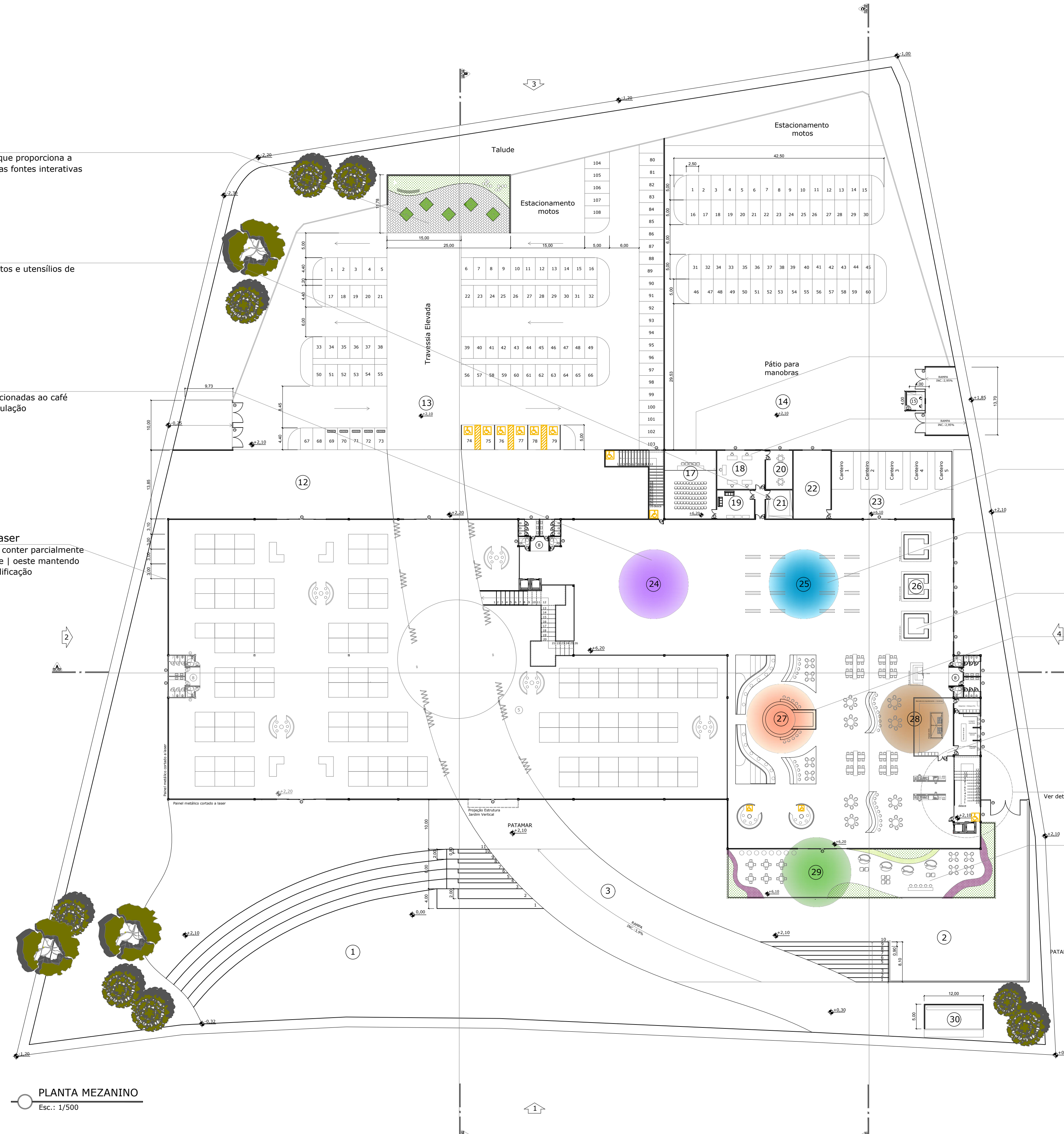

PLANTA MEZANINO
Esc.: 1/500

Sala de Videoconferência | Mini Foyer
Para apresentações de seminários e demais eventos relacionados ao setor com mini foyer de apoio para coffee break

Administração | Sala de Reuniões
Onde será gerenciado o edifício e seus colaboradores. Espaço reservado também para reuniões

Plantio de mudas especiais
onde será possível testar novas qualidades e promover exposições de mudas

Painéis suspensos
Posicionados no fluxo dos pedestres, estrategicamente no acesso principal ao Museu, que contam a história do café em Minas Gerais

Stand de Oficinas
Salas para realização de eventos com baristas, classificadores e degustadores de café

Cafeterias
Uma praça de alimentação exclusiva para alimentos relacionados ao café, com vista privilegiada de grande parte do mercado

Restaurante
Com funcionamento além do horário comercial do mercado, será um *point* de encontro na cidade

Varanda | Lounge
Funcionará como extensão da praça de alimentação superior, um espaço descontraído para o encontro e descanso, além de um mirante para a cidade

QUADRO DE ÁREAS		
ID	AMBIENTE	ÁREA (M2)
1	Praça de Eventos	4606,80
2	Espanada	1170,00
3	Calçada Central	2355,00
4	Praça Central	452,40
5	Mercado Comercial	8697,00
	Setor Não-Perceível 56 bancas	
	Setor Plantas 32 bancas	
	Setor Hortifruti 96 bancas	
	Setor Carnes 24 bancas	
	Setor Utilidades 36 bancas	
	Setor Alimentação 20 bancas	
	TOTAL	264
6	Depósito de lixo	61,85
7	Praça de Alimentação	983,00
8	Sanitários	235,40
9	Docas	560,00
10	Depósito/Almoxarifado	145,25
11	Depósito de Gás	52,00
12	Feira Livre/Provisão ampliação	1133,50
13	Estacionamento Visitantes	4363,80
14	Estacionamento Colaboradores	3435,50
15	Guarita de Controle	16,00
16	DML	17,55
17	Sala de Videoconferência	128,30
18	Administração	76,40
19	Mini Foyer	44,35
20	Sala de Reuniões	42,70
21	Sala de Reserva Técnica	31,80
22	Depósito de Insumos	105,05
23	Cultivo de Plantas Especiais	819,50
24	Exposições Itinerantes	895,70
25	Painéis Projetores Suspensos	800,00
26	Salas de Oficinas	400,00
27	Cafeteria	690,85
28	Restaurante	835,50
29	Lounge Mirante	555,80
30	Ponto de Integração Intermodal	80,20
	TOTAL	32.895,50

QUADRO DE ESQUADRIAS		
ID	PORTAS	DIMENSÕES
P1	Porta madeira abrir	0,90 x 2,10
P2	Porta alumínio abrir	0,80 x 1,80
P3	Porta correr	10,00 x 3,50 (4 folhas de 2,50m)
P4	Porta aço enrolar	6,00 x 2,50
P5	Portão aço abrir	6,00 x 2,50 (2 folhas de 3,00m)
P6	Portão aço abrir	4,00 x 2,50 (2 folhas de 2,00m)
P7	Porta madeira abrir	1,80 x 2,10 (2 folhas de 0,90m)

QUADRO DE JANELAS		
ID	JANELAS	DIMENSÕES
J1	Janela alumínio basculante	3,00 x 0,60 1,80
J2	Janela alumínio basculante	1,80 x 0,60 1,80
J3	Janela abrir	3,00 x 1,20 1,10
J4	Janela madeira guilhotina	2,00 x 1,20 1,10
J5	Janela vidro correr	2,00 x 1,20 1,10
J6	Janela vidro correr	4,00 x 1,20 1,10