

RESERVE O DIREITO AUTENTAL NAS PÁGS. CORPUS SEM AUTORIZAÇÃO DO AUTOR (Lei Federal nº 9.610 / 98) NÃO TOCAR NENHOS SÍMBOLOS SOB O RASCALHO - FORMATO A1 (841 x 594 cm) - 19/05 / 2018

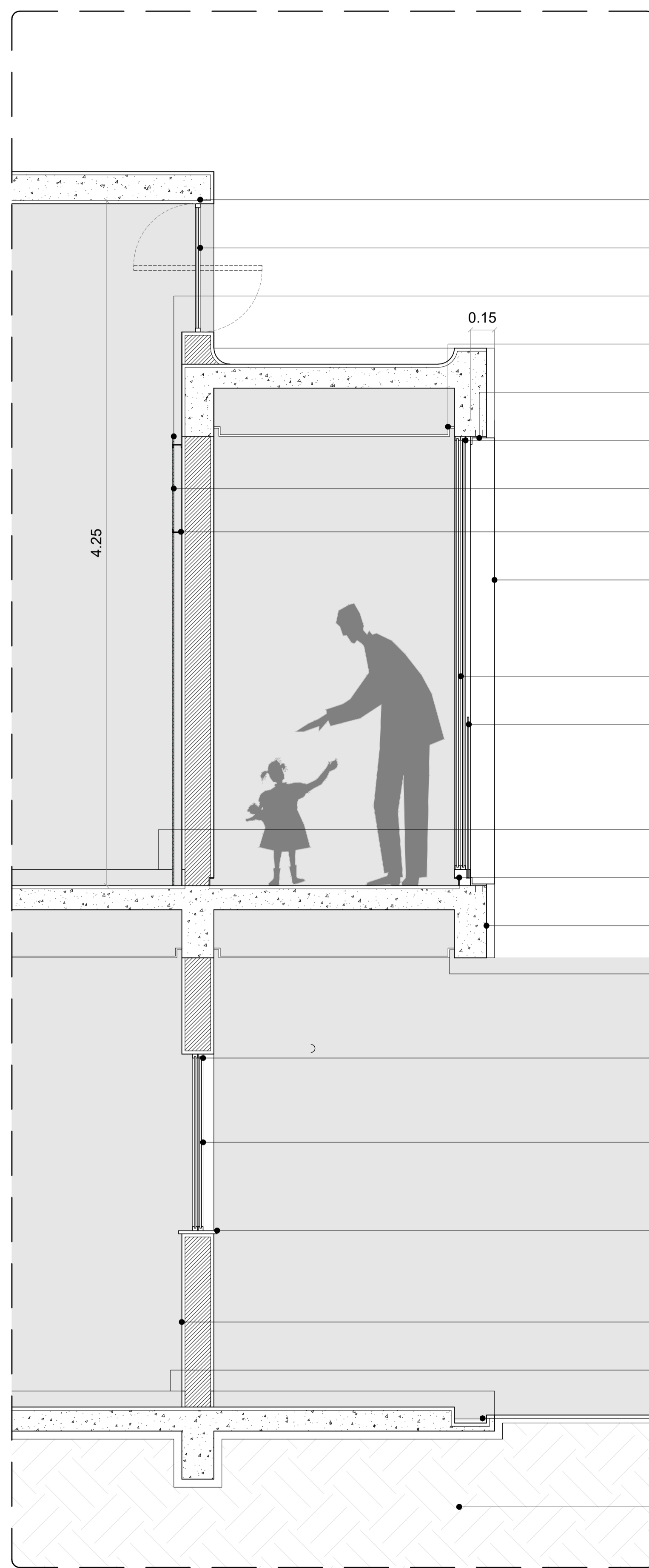

- LAJE IMPERM. COM MANTA ASFALTICA E REVESTIDA POR ARGILA EXPANDIDA
- ESQUADRIAS EM ALUMINIO NA PRETO E VIDRO TRANSP. TEMP. 8MM
- NEGATIVO ILUMINADO
- REBAIXO EM GESSO ACARTONADO TABICADO
- EXTRUTURA EM ALUMINIO NA COR NATURAL
- CAIXILO EM ALUMINIO NA COR PRETO
- FECHAMENTO EM PLACA DE GESSO ACARTONADO
- MONTANTE EM PERFIL U 50x50MM
- BRISES EM MADEIRA COM PINTURA LISA - CORES VARIADAS
- ESQUADRIAS EM ALUMINIO NA COR PRETA E VIDRO TRANSP. TEMP. 8MM
- GUARDA CORPO EMBUTIDO EM VIDRO TEMP. TRANS. 8mm - H=1,05M
- RODAPÉ EMBUTIDO EM PORCELANATO - H=10CM
- RODAPÉ RECUADO COM CANTONEIRA EM ALUMÍNIO NA COR BRANCA 25x25MM
- VIGAS EM CONCRETO APARENTE MOLDADOS EM FORMA COM RIPAS DE 7CM
- VIGAS EM CONCRETO APARENTE MOLDADOS EM FORMA COM RIPAS DE 7CM
- CAIXILO EM ALUMINIO NA COR PRETO
- ESQUADRIAS EM ALUMINIO NA COR PRETA E VIDRO TRANSP. TEMP. 8MM
- SOLEIRAS EM GRANITO BRANCO SIENA
- REVESTIMENTO RETIFICADO NA COR BRANCA
- RODAPÉ RECUADO COM CANTONEIRA EM ALUMÍNIO NA COR BRANCA 25x25MM
- GRELHA PARA DRENAGEM DE ÁGUA DA CHUVA COBERTA COM SEIXOS NEGROS
- SOLO COMPACTADO

DET.03
esc 1:20

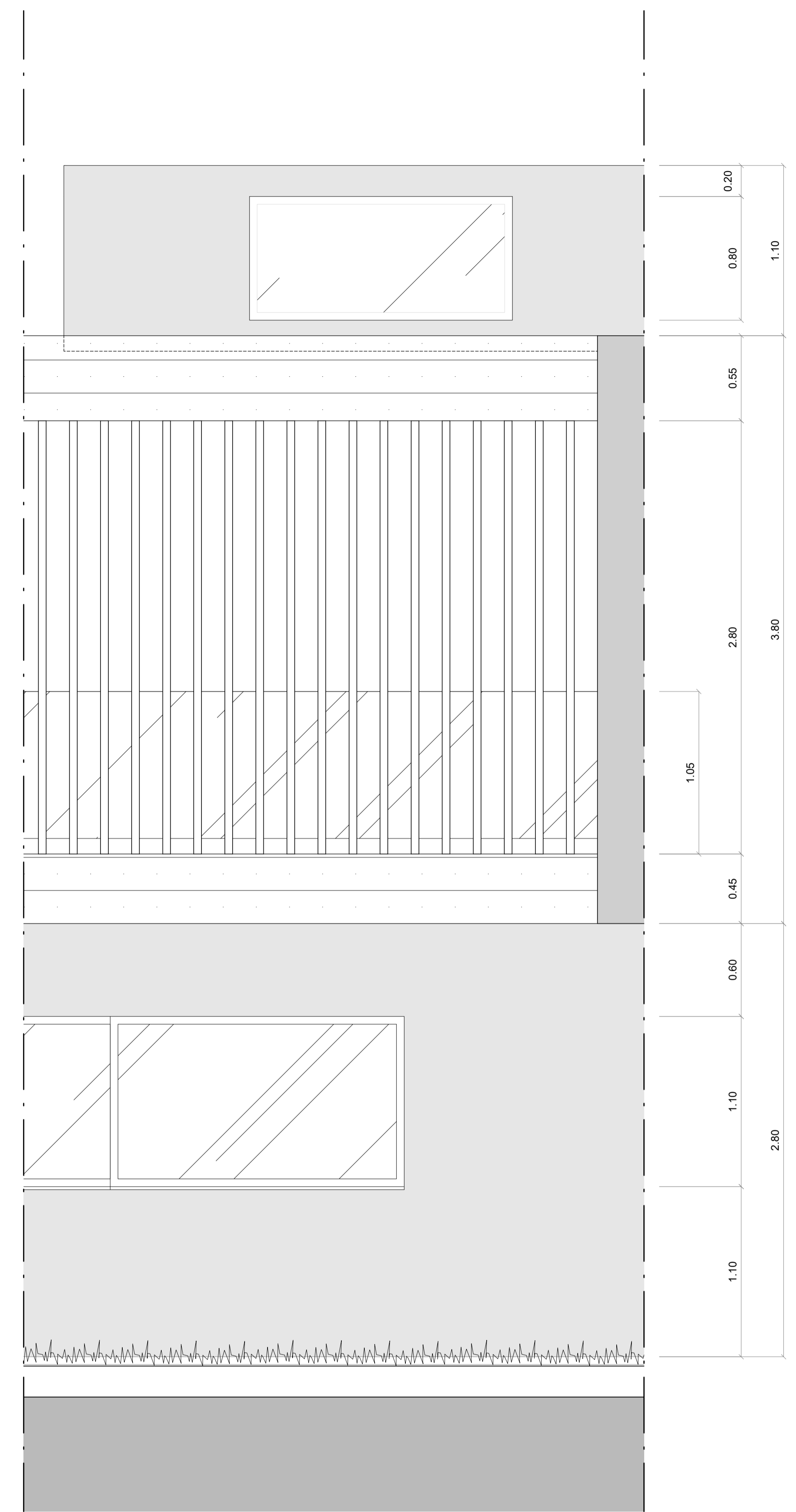

VISTA
esc 1:20

**CENTRO UNIVERSITÁRIO DO SUL DE MINAS
UNIS-MG**

CURSO:	ARQUITETURA E URBANISMO	TURMA:	NOTURNO-2014
DISCIPLINA:	TRABALHO DE CONCLUSÃO DE CURSO		
ORIENTADORA:	PROFª. MS. DANIELLA COLI CHAGAS		
ASSUNTO:	PROJETO TÉCNICO EXECUTIVO ABRIGO - PERTENCER E RECUPERAR	FOLHA:	05/05
ALUNO:	HUGO CESAR VILELA FREIRE	DATA:	19/11/2018
		ESCALA:	INDICADAS

