

AV. DR. ANTÔNIO FRANCISCO DE OLIVEIRA



INDICAÇÃO DE ACABAMENTO DE TELHA	INDICAÇÃO DE REVESTIMENTO / PISO	INDICAÇÃO DE REVESTIMENTO / PAREDE
Legenda	Legenda	Legenda
Forma rebocada de gesso acartonado	Parquetado favela de pauca absorção de água, resistente a manchas e a abrasões, coeficiente de atrito: maior ou igual a 0,4. Não se recomenda o uso de rejunte branco.	Parquetado favela de pauca absorção de água, resistente a impactos e a arranhões, coeficiente de atrito maior ou igual a 0,4.
Forma rebocada de gesso acartonado com sanco hachurado	Manta virada com resina e areia, e acabamento termocolado, resistente a manchas e a arranhões, coeficiente de atrito maior ou igual a 0,4.	Tela acrílica ou tela epóxi estirada à base de água, com serro seco, tecnologia e termocolado.
Forma rebocada de gesso acartonado revestida com telha ondulada	Parquetado EXT resistente, de pouca absorção de água e anti-derapante.	Revestimento composto à base de cimento, argamassa aderente e pigmentos industriais.
Laje com acabamento em pintura tipo branco acartonado		Parquetado melificado com pouca absorção de água.

Tipo	Largura	Altura	Peitor
P1	5,0	3,00	
P2	4,0	3,00	
P3	3,0	3,00	
P4	2,5	3,00	
P5	1,5	2,10	
P6	0,90	2,10	
P7	0,70	2,10	

Tipo	Largura	Altura	Peitor
J1	1,50	1,20	0,90
P2	1,00	0,80	1,50
P3	2,50	1,50	0,90
P4	2,50	3,00	0,50

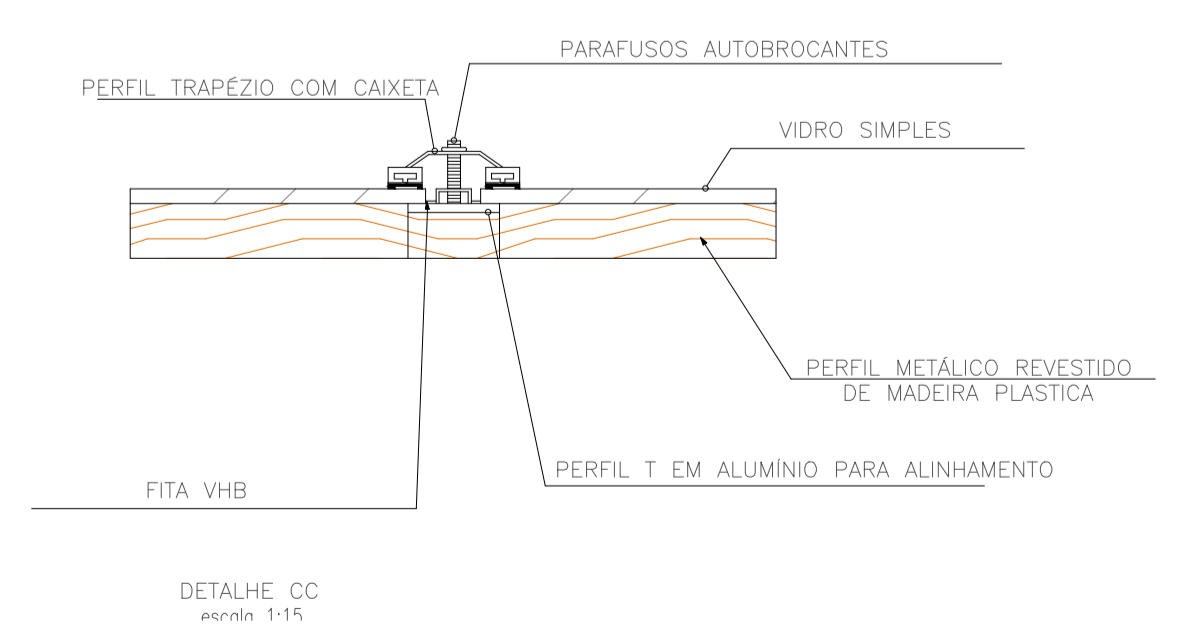
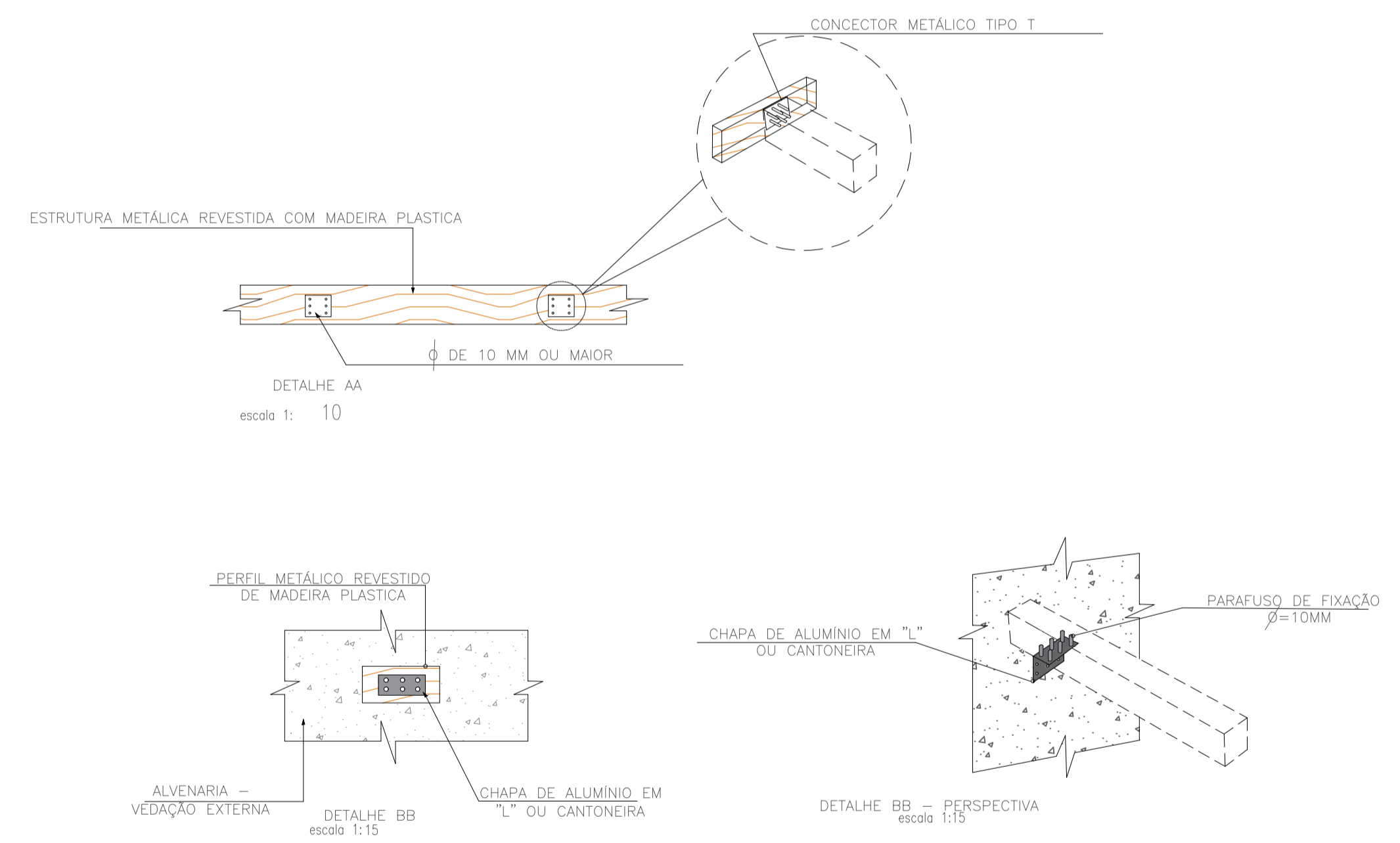
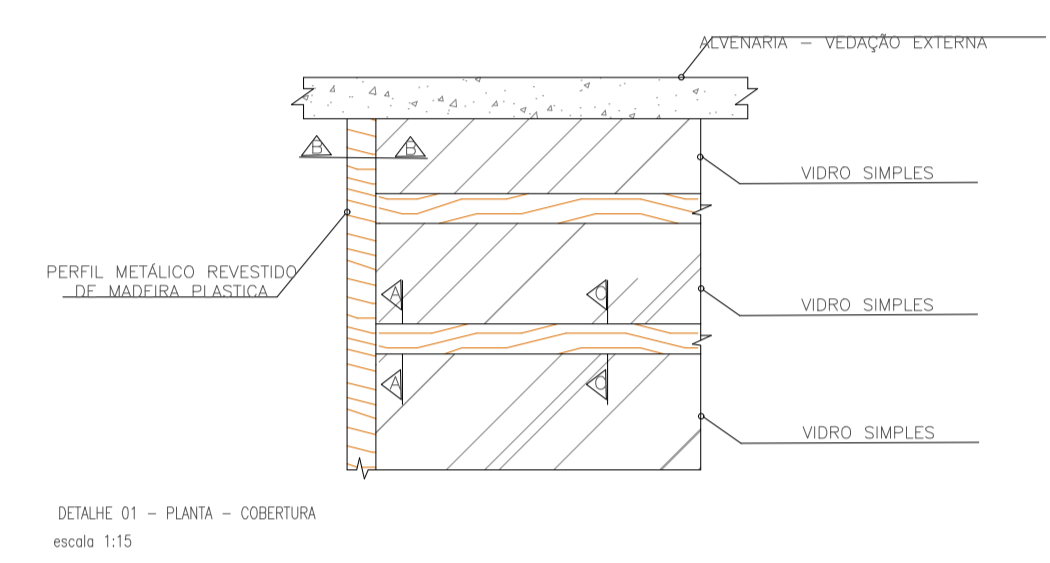
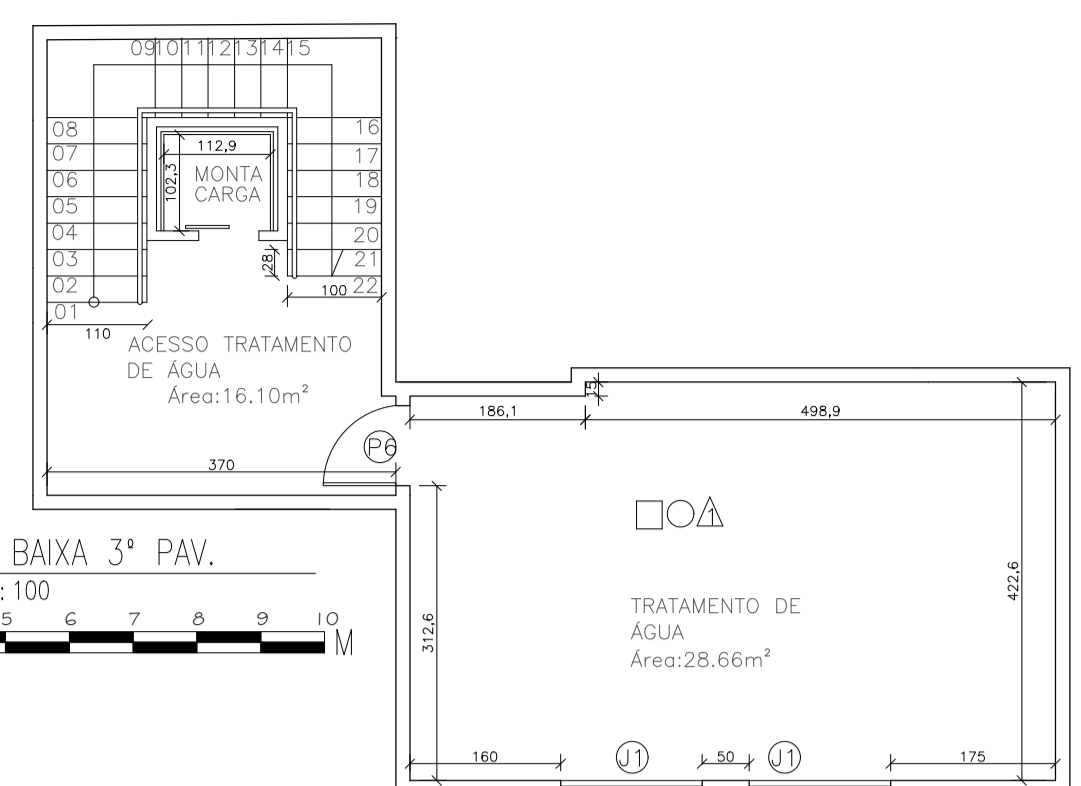

CENTRO UNIVERSITÁRIO DO SUL DE MINAS UNIS/MG

CURSO:	ARQUITETURA E URBANISMO	TURMA:
DISCIPLINA:	TCC 2		
DOCENTE:	EDUARDO AUGUSTO		
ASSUNTO:	CLÍNICA DE HEMODIÁLISE TERCEIRO PAVIMENTO, COBERTURA E DETALHES	FOLHA:	03
ALUNO:	NATANAEL SERAFIM COELHO	DATA:	07/11/2018
		ESCALA:	INDICADA