

SEMEL

TERRENO

O terreno se localiza no bairro Pinheiros em Varginha e ocupa parte do terreno de uma antiga fábrica desativada.



O parque faz divisa com uma fábrica de caldeiras, a Secretaria de Obras de Varginha, o supermercado ABC e uma fábrica de alimentos.

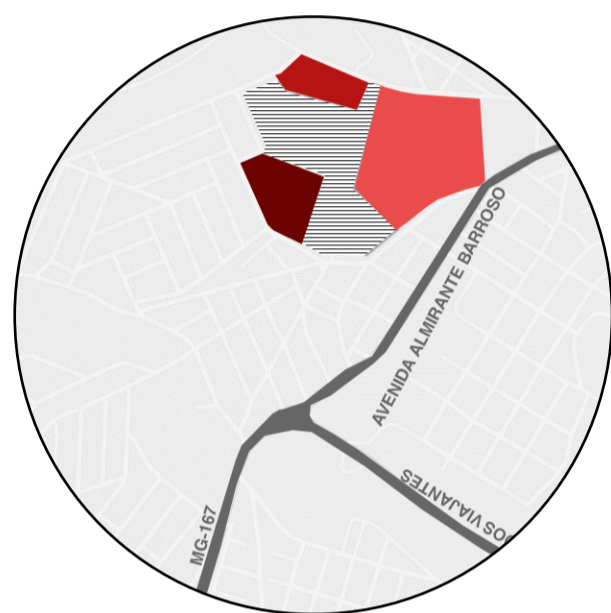

- Fábrica de caldeiras Steam Master e fábrica de alimentos J.A. Alimentos
- Secretaria de Obras de Varginha
- Supermercado ABC

CONCEITO

mo.vi.men.to

1. Ato ou efeito de mover(se)
2. *p.ext.* conjunto de ações de um grupo de pessoas mobilizadas por um mesmo fim.
p.met. partido, agrupamento, organização que vise mudanças políticas.
3. *fil.* processo de mudança ou alteração das relações internas ou externas de um sistema.

O propósito do projeto é incentivar a população a se movimentar de diversas formas. Criar um ambiente agradável, arborizado e seguro que incentive a prática de atividades físicas tornando a cidade mais ativa e esportiva. O espaço atual é uma barreira física e social, o parque permitirá essa fluidez de movimento por novos caminhos e é um ato anti segregacionista manifestado pela demolição física de muros. O parque também tem como propósito de convidar a população a conhecer e a participar de forma ativa da vida os atletas da Semel, um movimento de apoio a esses jovens que representam a cidade e alguns já até representaram o país.

ACESSO PELA ALAMEDA DOS PINHEIROS NO PLATÔ DO COMPLEXO DE QUADRAS POLIESPORTIVAS

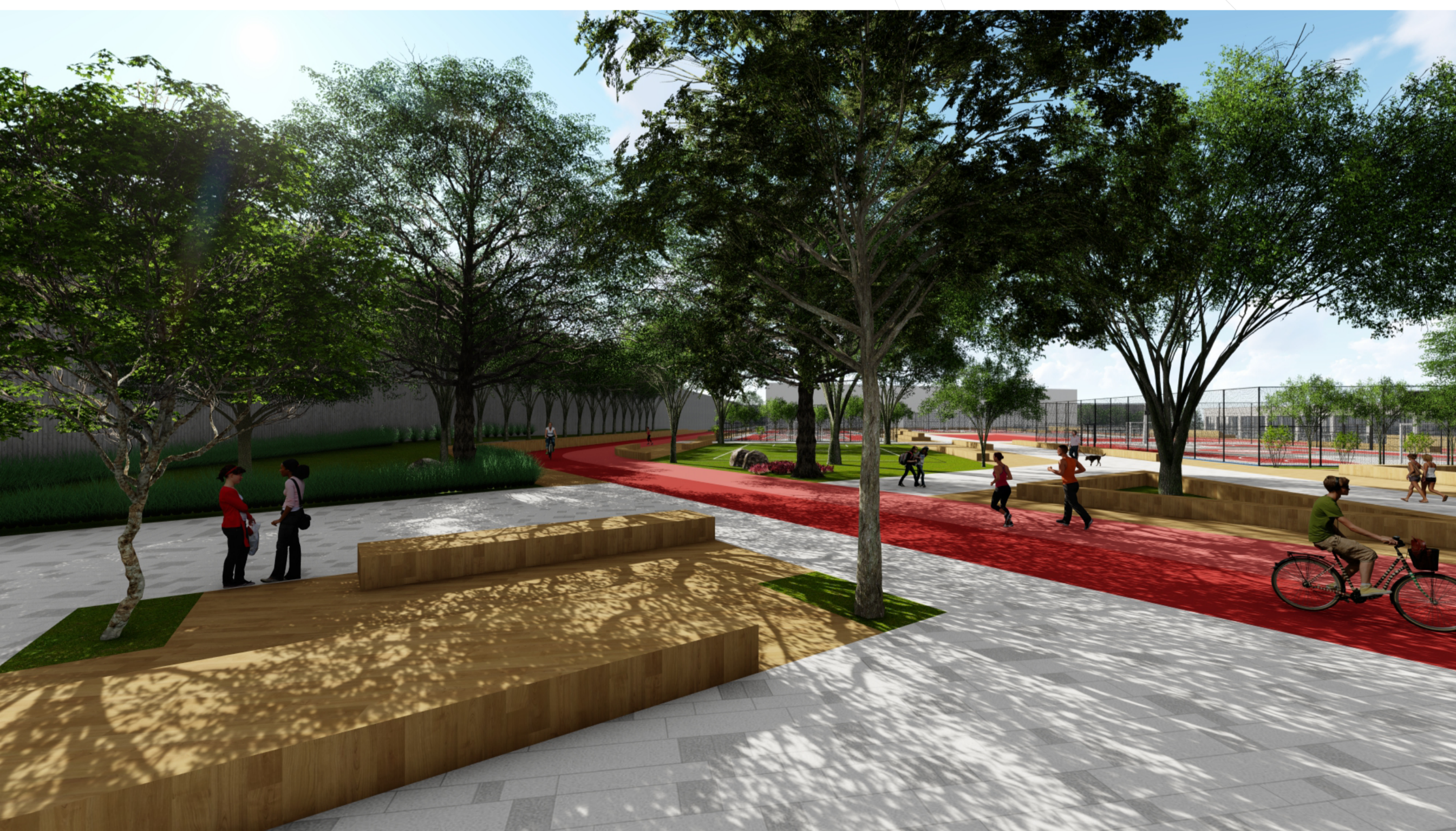

EIXOS DE CIRCULAÇÃO

Atualmente o terreno fechado da fábrica cria uma barreira física social no local. Com o parque e o eixo longitudinal cria-se um caminho "direto" e mais fluido na região.



MATERIAIS

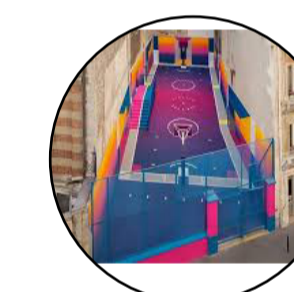

PISO ASFÁLTICO ESPORTIVO

Piso esportivo de base asfáltica com acabamento com resinas acrílicas. Textura antiderrapante. Piso mais macio que os pisos em concreto. Secagem rápida após a chuva.

COR: TEMA UNIVERSO - como as quadras coloridas da Nike

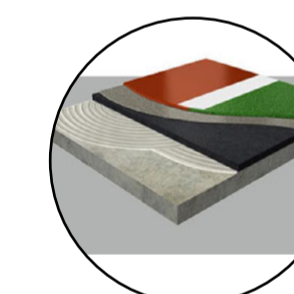

PISO RECOBounce RUNNING

Piso emborrachado para áreas externas, próprio para áreas de caminhada e corrida.

COR: VERMELHO



PISO MADEIRA PLÁSTICA

Material 100% sustentável, produzido a partir da reciclagem de plásticos e fibras naturais. Exige menos manutenção que a madeira e tem maior durabilidade.

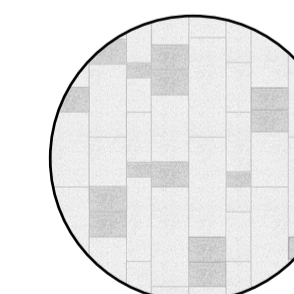

PISO CIMENTÍCIO

Possui boa resistência mecânica e manutenção de limpeza simples. Para áreas externas de uso público deve ser usado um concreto específico de alto desempenho, que oferece maior impermeabilidade e menor retração



GRAMA ESMERALDA

Espécie mais tolerante ao sol, não precisa de muita água e possui crescimento lento, exigindo pouca manutenção, além de ter boa resistência ao pisoteio.

TCC II - SEMEL: O esporte como fomentador do desenvolvimento urbano sustentável

IMPLANTAÇÃO CONCEITUAL

ORIENTADOR: EDUARDO AUGUSTO CAMPOS ESCALA: 1/750 DATA: 26/11/2020

ALUNA: FERNANDA ALVES DE PODESTÁ

01/12

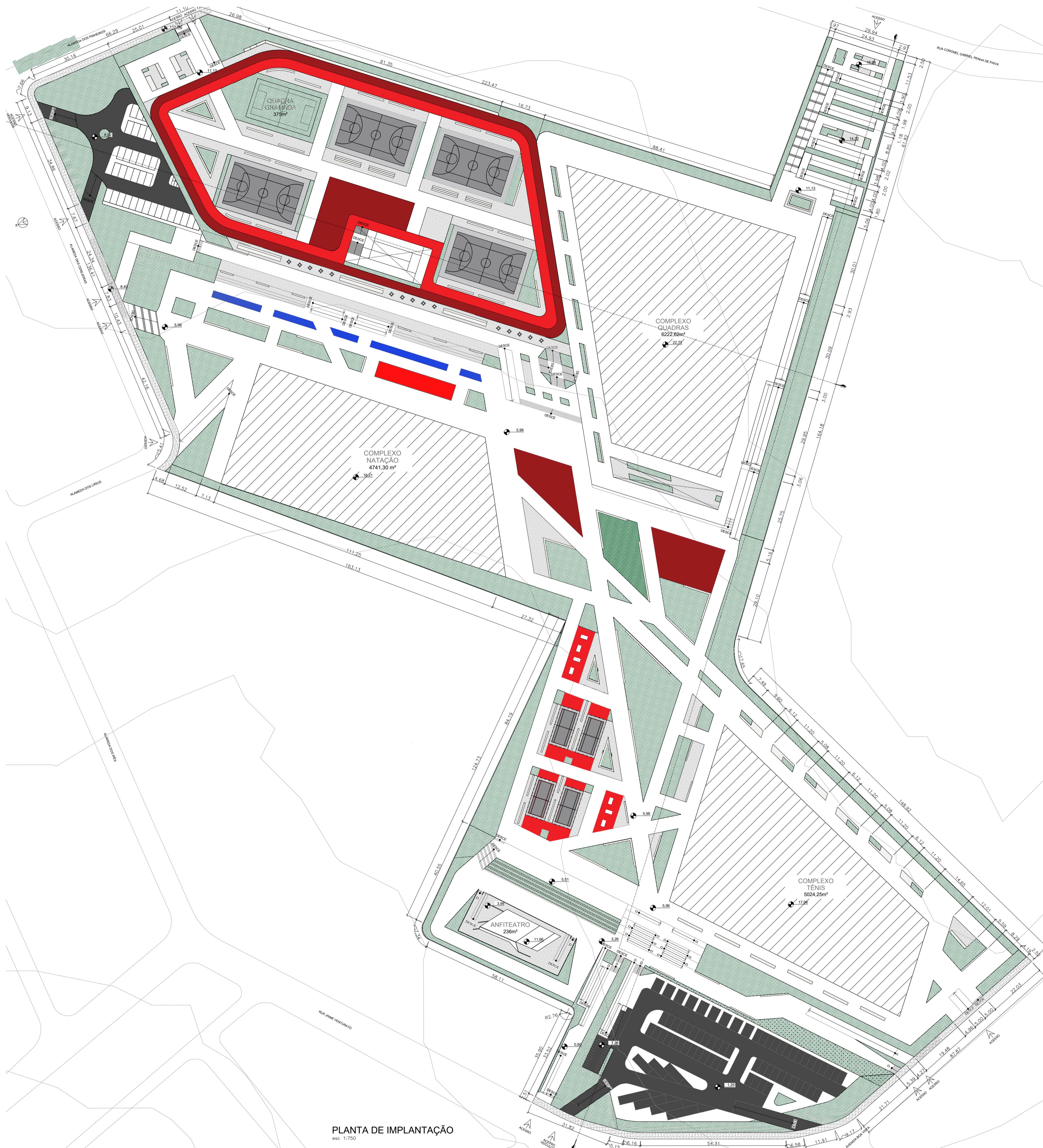

PLANTA DE IMPLANTAÇÃO
esc 1:750

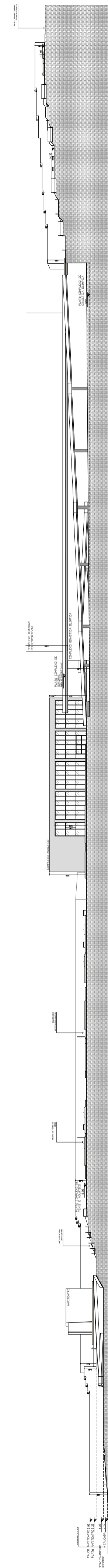

CAMINHOS COM VISTA PARA A RAMPA LOCALIZADA NA LATERAL DOS COMPLEXOS DE QUADRAS POLIESPORTIVAS E GINÁSTICA OLÍMPICA



CAMINHOS COM VISTA PARA AS QUADRAS DE PETECA/BADMINTON



ACESSO PELA RUA CORONEL GABRIEL PENHA DE PAIVA

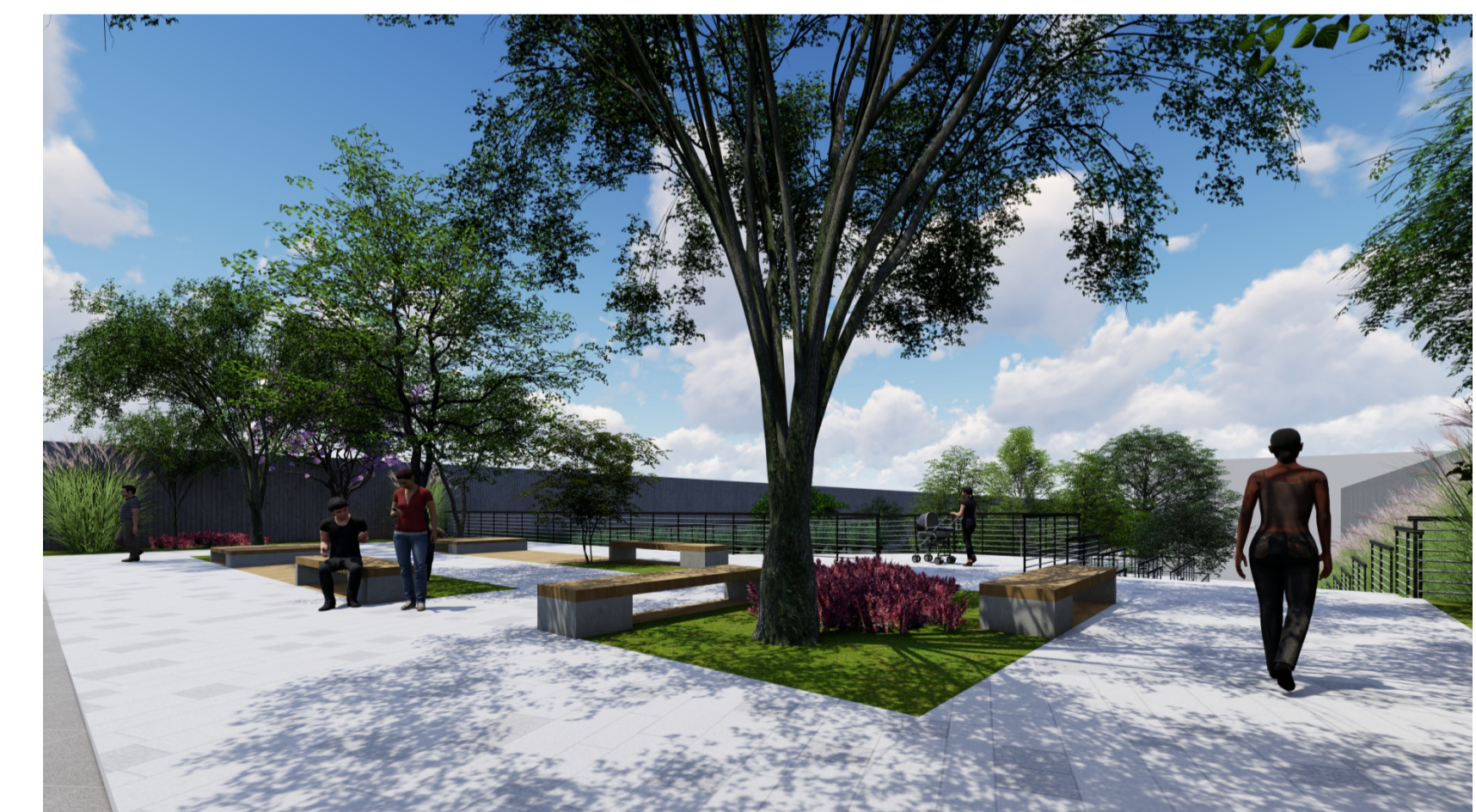

TCC II - SEMEL: O esporte como fomentador do desenvolvimento urbano sustentável
IMPLANTAÇÃO TÉCNICA E CORTE LONGITUDINAL

ORIENTADOR: EDUARDO AUGUSTO CAMPOS ESCALA: 1/750 DATA: 26/11/2020

ALUNA: FERNANDA ALVES DE PODESTÁ

PLATÔ COM COMPLEXO DE QUADRAS POLIESPORTIVAS E ACESSO PELA ALAMEDA DOS PINHEIROS

ACESSO PELA RUA CORONEL GABRIEL PENHA DE PAIVA

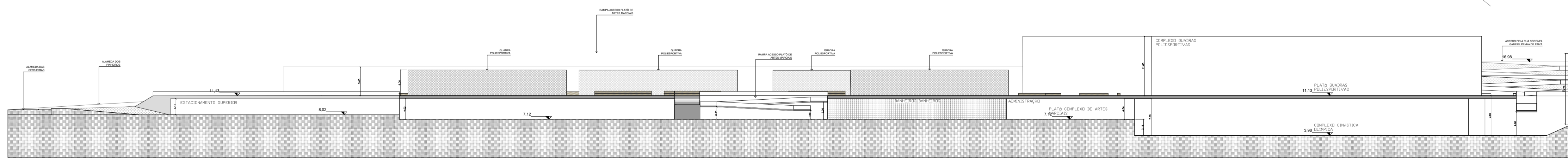
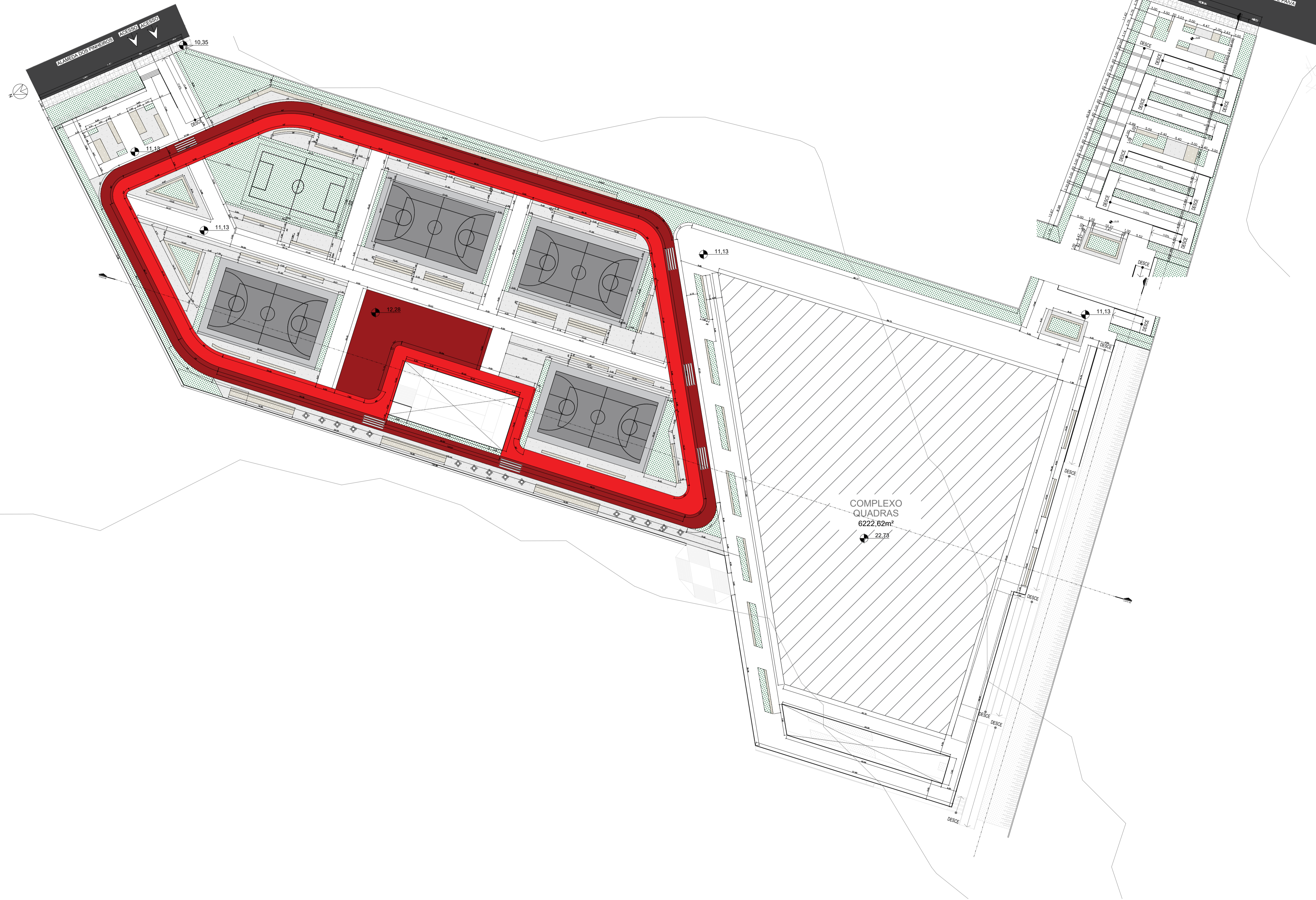
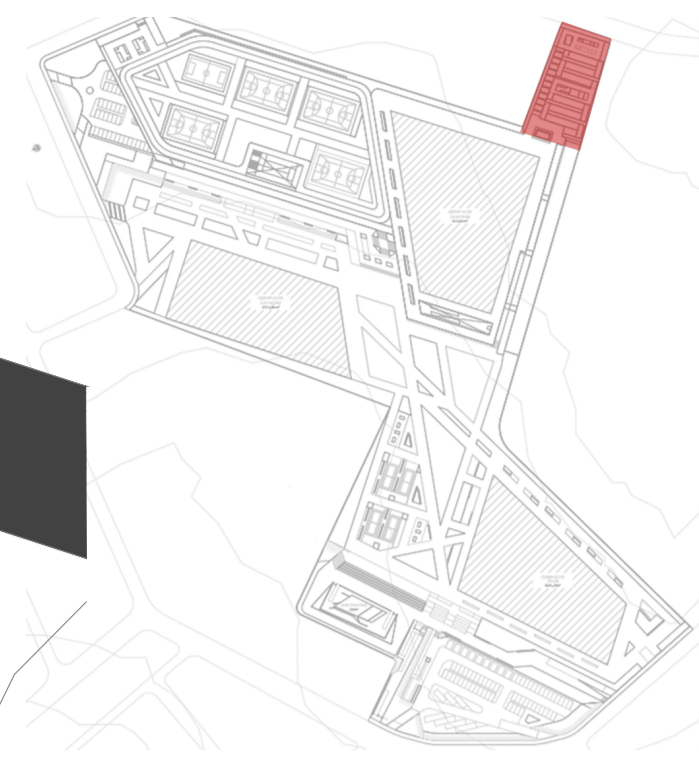
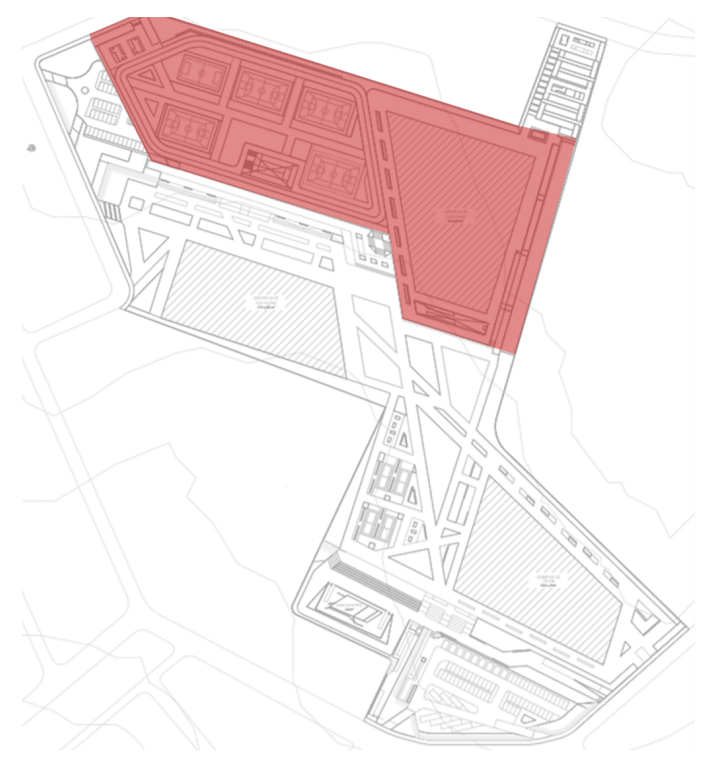

TCC II - SEMEL: O esporte como fomentador do desenvolvimento urbano sustentável

PLANTA BAIXA ACESSO SUPERIOR, PLATÔ COMPLEXO QUADRAS POLIESPORTIVAS E CORTE TRANSVERSAL

03/12

ORIENTADOR: EDUARDO AUGUSTO CAMPOS ESCALA: 1/500 DATA: 26/11/2020

ALUNA: FERNANDA ALVES DE PODESTÁ

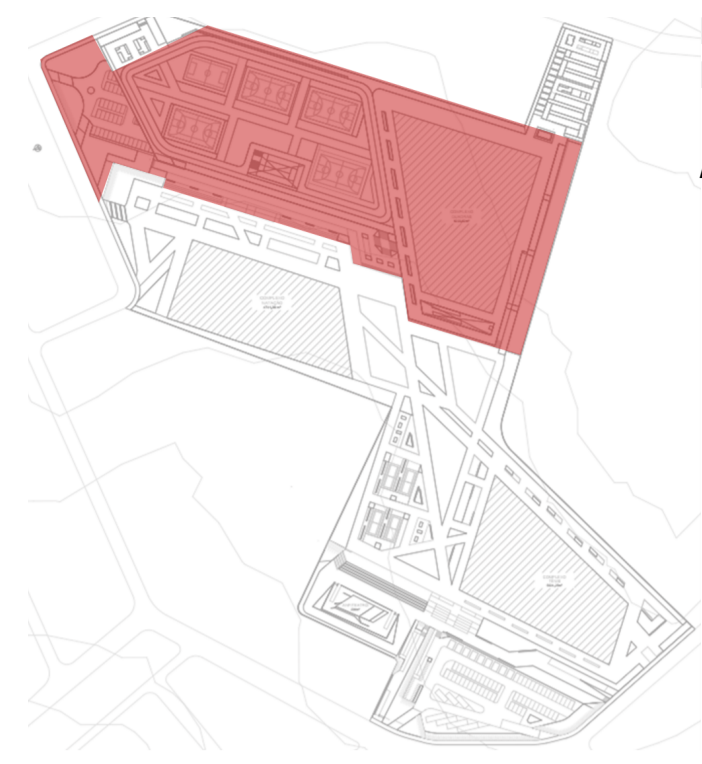

PLATÔ COM COMPLEXO DE ARTES MARCIAIS E GINÁSTICA OLÍMPICA, LOGO ABAIXO AO PLATÔ DE QUADRAS POLIESPORTIVAS.

ACESSO AO ESTACIONAMENTO SUPERIOR COM SAÍDA PELA ALAMEDA DAS CEREJEIRAS.

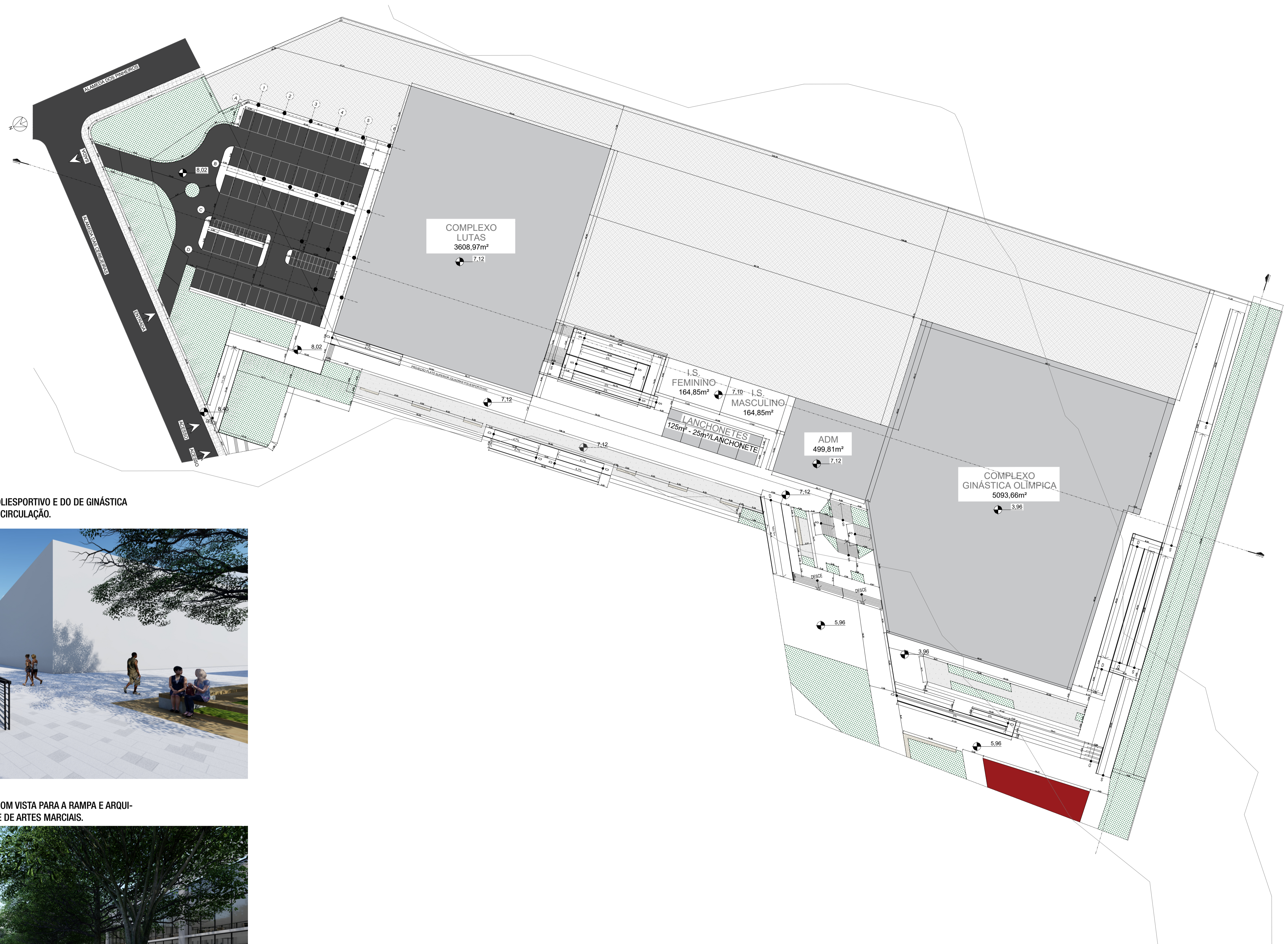

RAMPA LOCALIZADA NA LATERAL DO COMPLEXO POLIESPORTIVO E DO DE GINÁSTICA OLÍMPICA. A RAMPA COMPÕE O EIXO PRINCIPAL DE CIRCULAÇÃO.

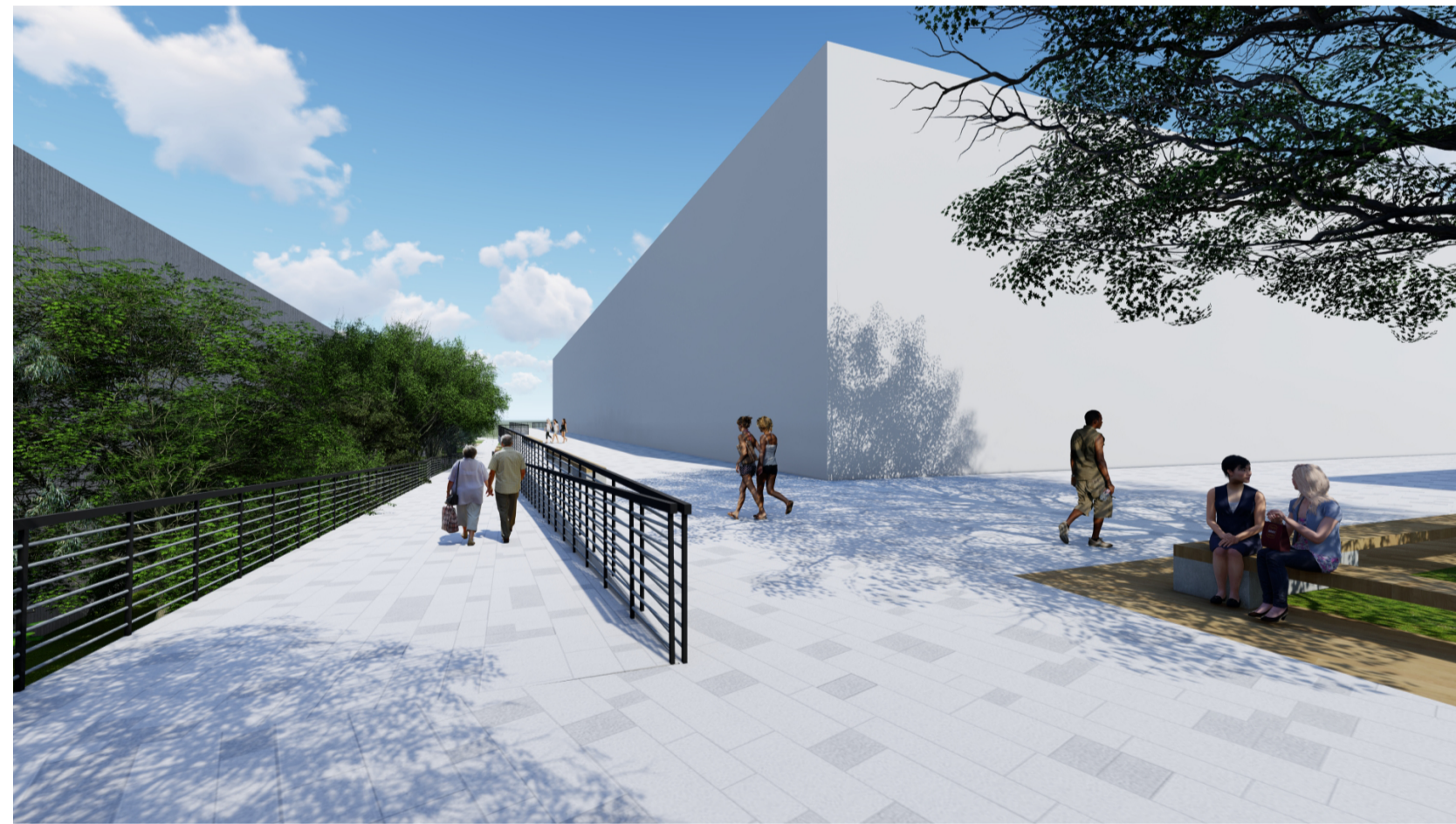

CAMINHOS PELO PLATÔ DO COMPLEXO AQUÁTICO COM VISTA PARA A RAMPA E ARQUI-BANCADAS QUE CONECTAM OS PLATÔS AQUÁTICO E DE ARTES MARCIAIS.



TCC II - SEMEL: O esporte como fomentador do desenvolvimento urbano sustentável

PLANTA BAIXA PLATÔ DO COMPLEXO DE ARTES MARCIAIS E GINÁSTICA OLÍMPICA

ORIENTADOR: EDUARDO AUGUSTO CAMPOS ESCALA: 11/500 DATA: 26/11/2020

ALUNA: FERNANDA ALVES DE PODESTÁ

04/12

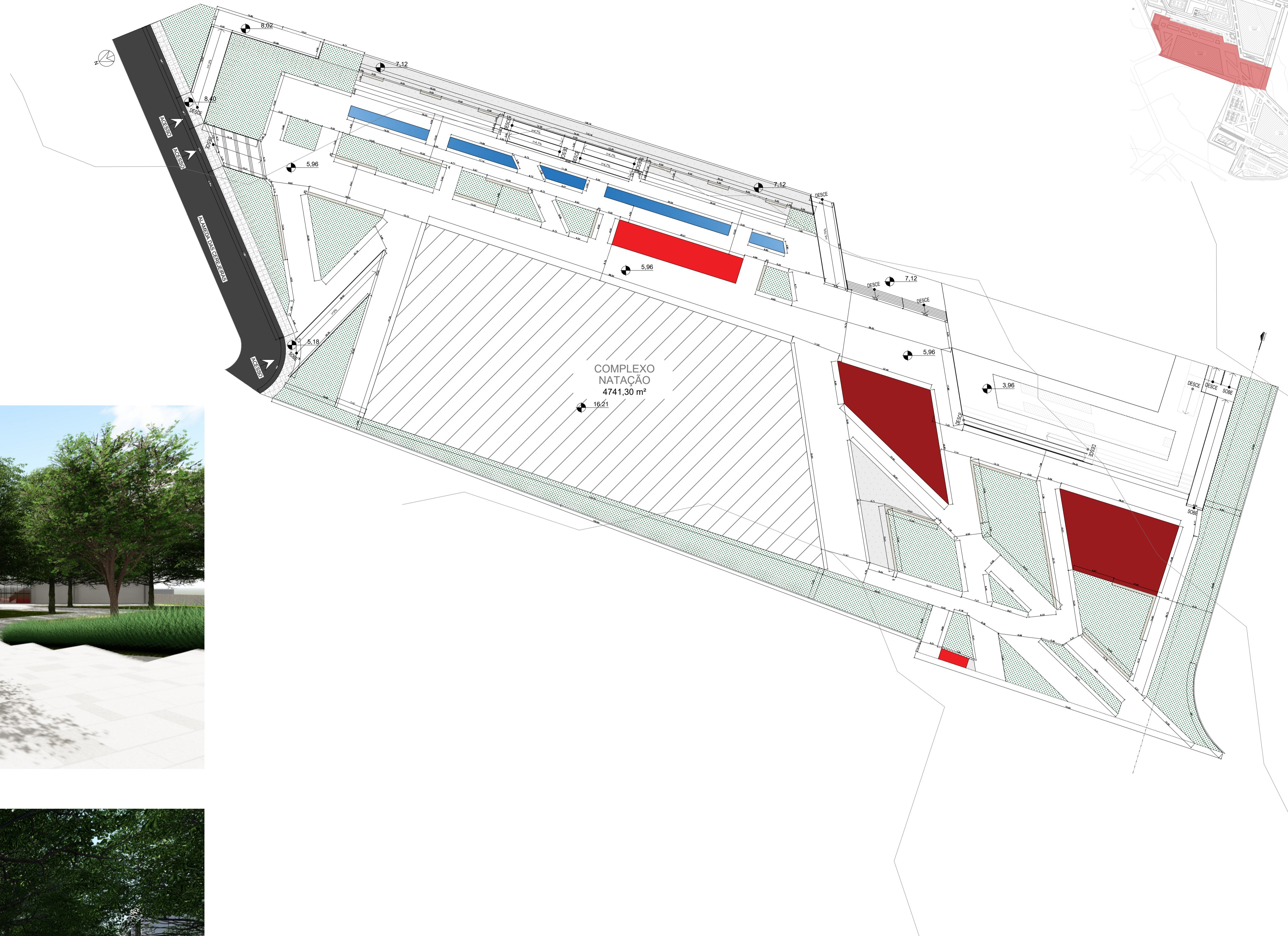
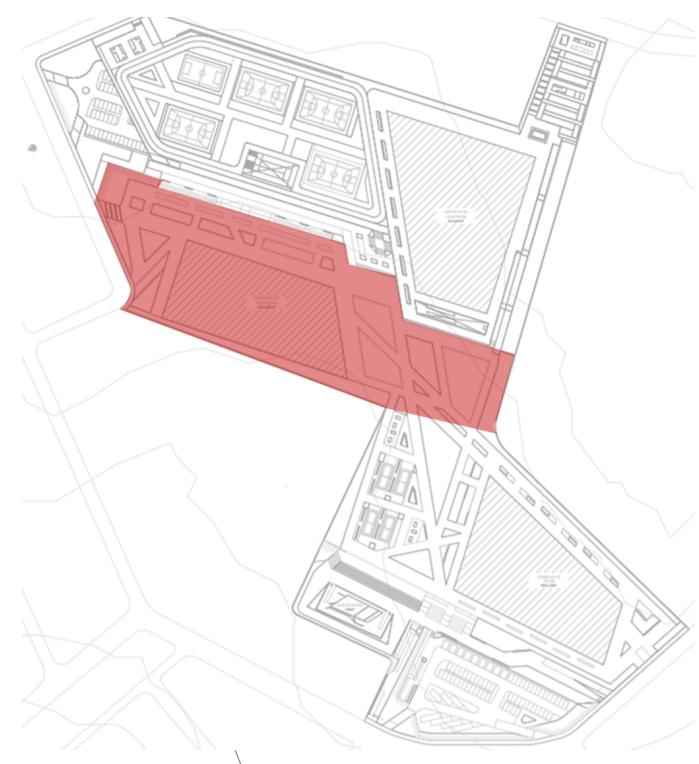

ESCALADA DE ACESSO PELA ALAMEDA DAS CEREJEIRAS



CAMINHOS PELO PLATÔ AQUÁTICO COM VISTA PARA A ARQUIBANCADA E COMPLEXO AQUÁTICO

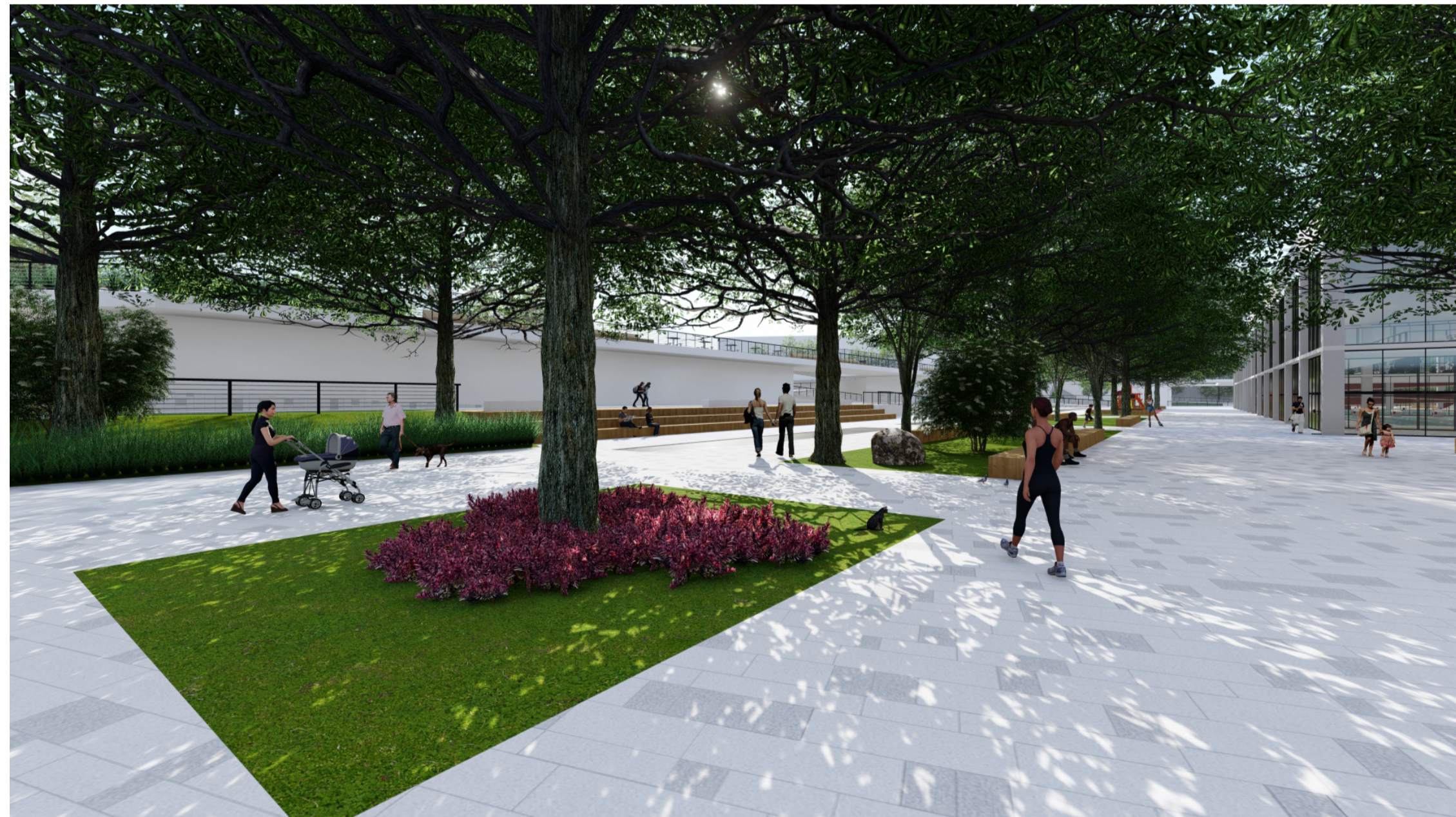

PLATÔ COM COMPLEXO DE TÊNIS
ACESSO PELA AVENIDA BOA VISTA

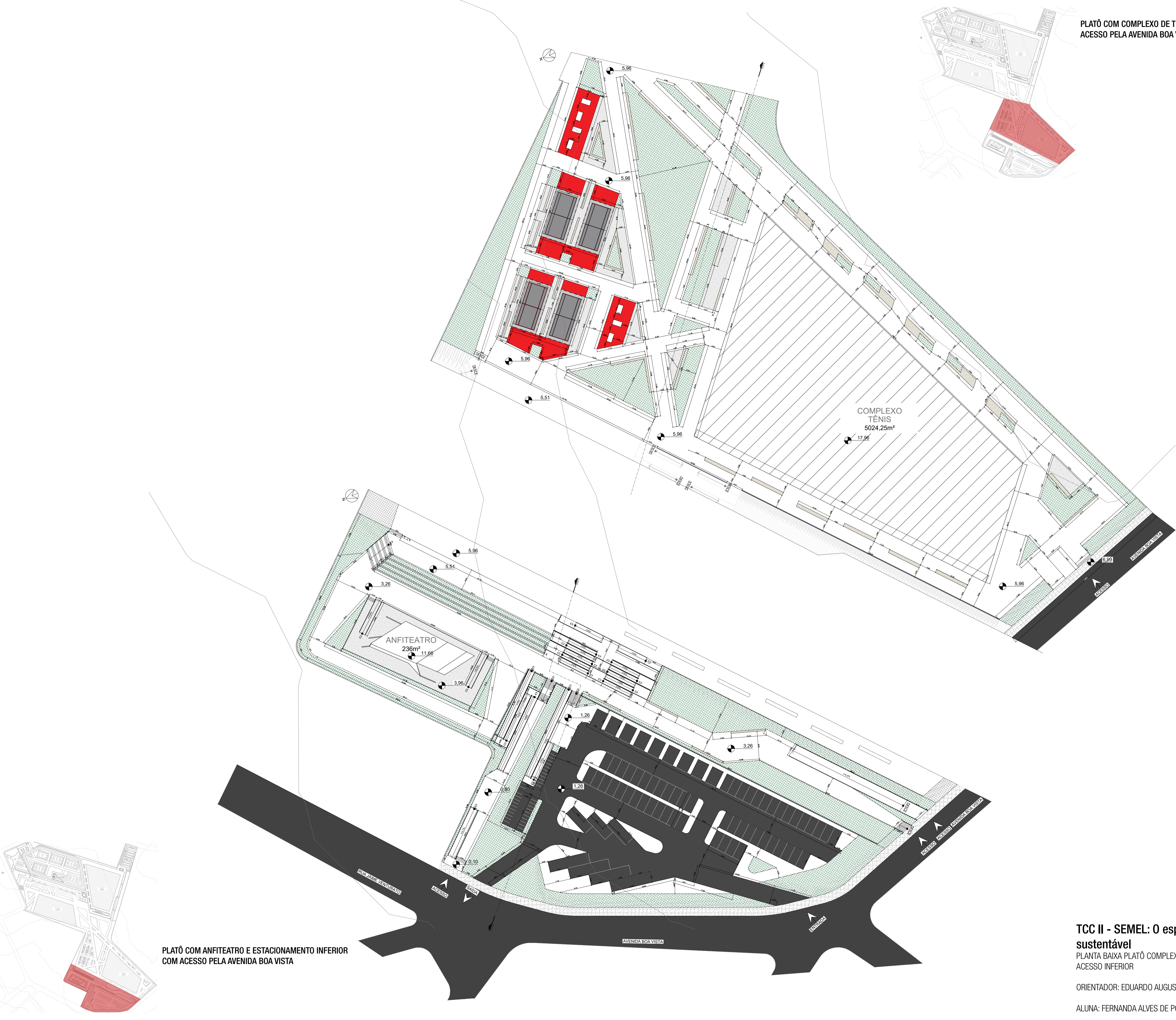

PLATÔ COM ANFITEATRO E ESTACIONAMENTO
COM ACESSO PELA AVENIDA BOA VISTA

TCC II - SEMEL: O esporte como fomentador do desenvolvimento urbano sustentável
PLANTA BAIXA PLATÔ COMPLEXO DE TÊNIS, PLATÔ COM ANFITEATRO E ACESSO INFERIOR

06/12

ORIENTADOR: EDUARDO AUGUSTO CAMPOS ESCALA: 1/500 DATA: 26/11/2020

ALUNA: FERNANDA ALVES DE PODESTÁ

RAMPA DE ACESSO A ACADEMIA NA ENTRADA PARA USUÁRIOS E ATLETAS DO COMPLEXO AQUÁTICO.

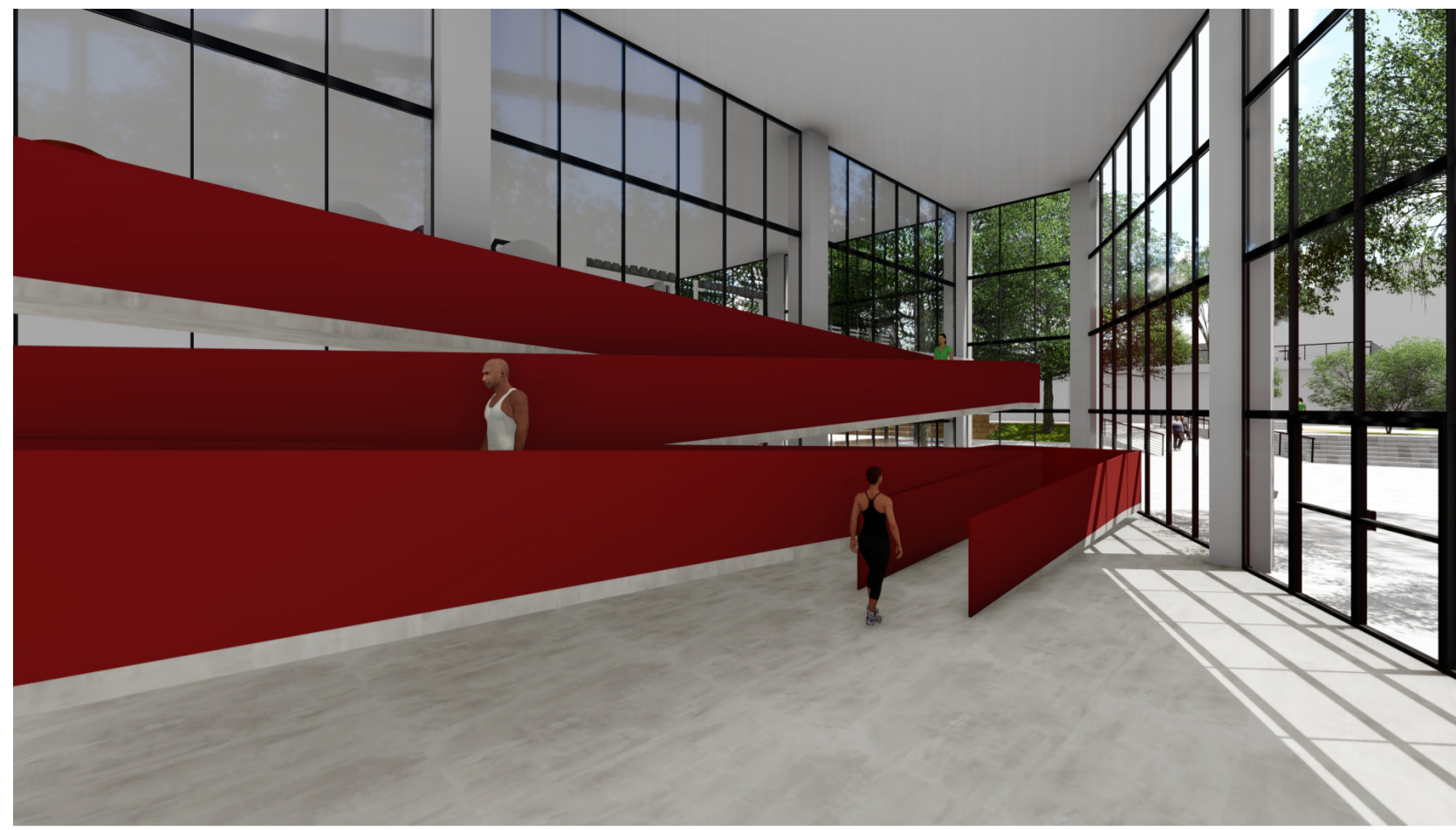

MEZANINO COM VISTA PARA PISCINA DE COMPETIÇÃO E ACADEMIA.



VISTA DO MEZANINO PARA O PARQUE E PARA A PISCINA.



RECEPÇÃO COMPLEXO AQUÁTICO, ENTRADA PARA ATLETAS.



VISTA DO MEZANINO PARA A PISCINA DE COMPETIÇÃO.

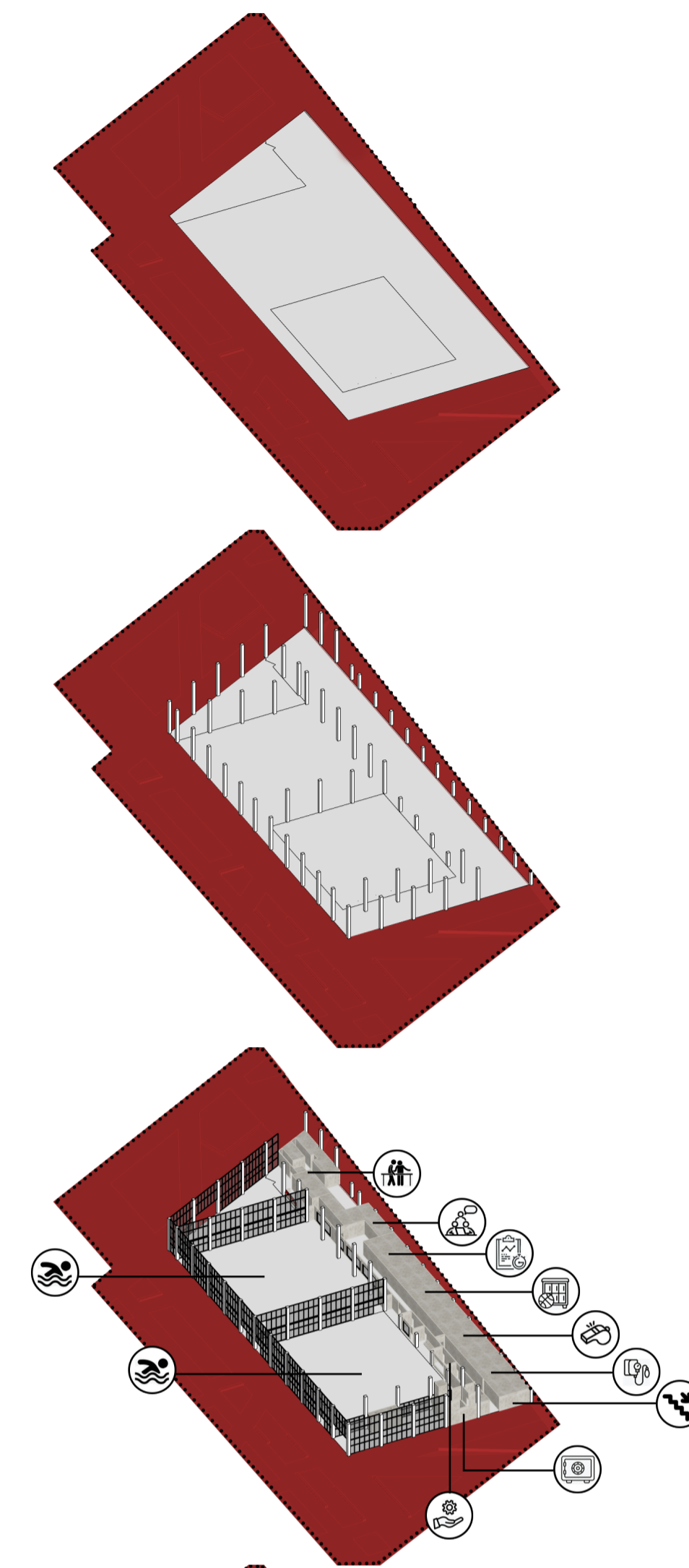

PISCINA DE COMPETIÇÃO.



CORREDOR DE ACESSO AOS VESTIÁRIOS E PISCINAS.



VISTA DA ACADEMIA PARA A PISCINA DE COMPETIÇÃO.

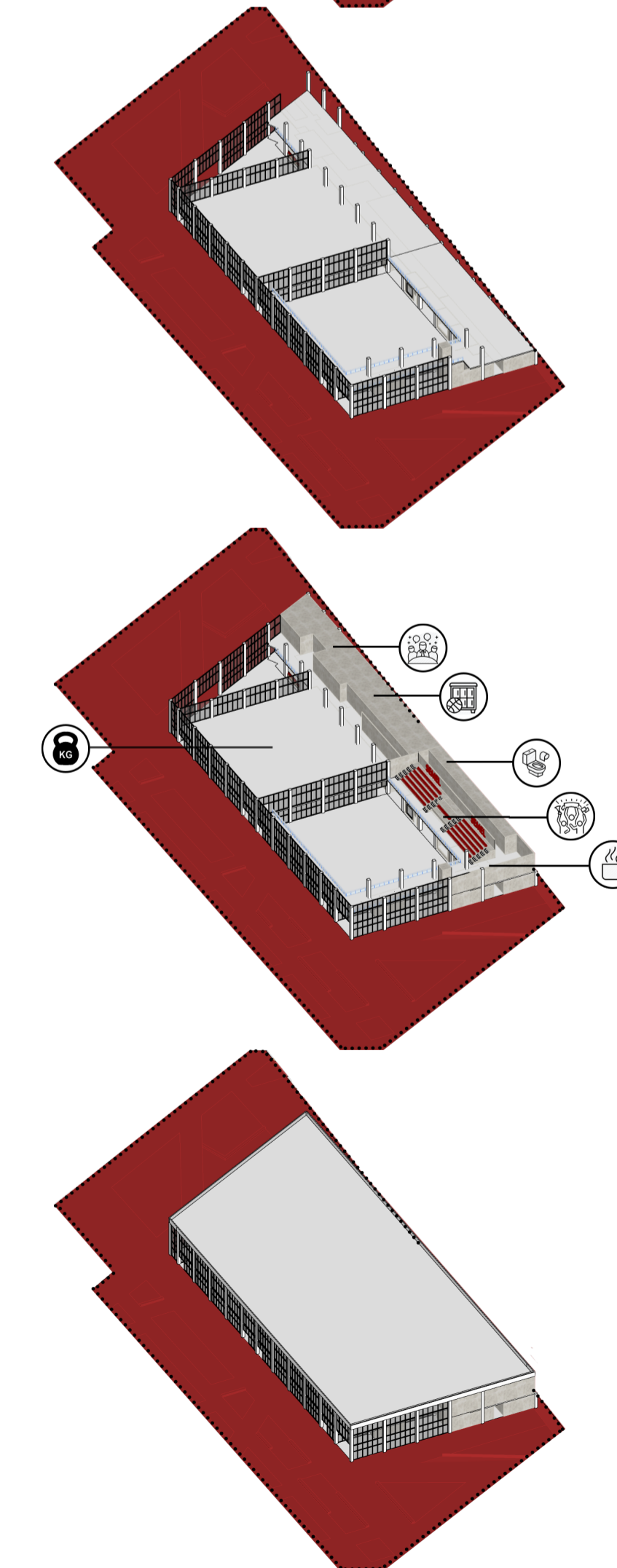

RECEPÇÃO E BILHETERIA, ENTRADA PARA O PÚBLICO. ACESSO PARA ARQUIBANCADAS E CAFÉ.



VISTA DA ACADEMIA PARA O PARQUE.



TCC II - SEMEL: O esporte como fomentador do desenvolvimento urbano sustentável

DIAGRAMA E RENDERS DO COMPLEXO AQUÁTICO

ORIENTADOR: EDUARDO AUGUSTO CAMPOS ESCALA: 1/100 DATA: 26/11/2020

ALUNA: FERNANDA ALVES DE PODESTÁ

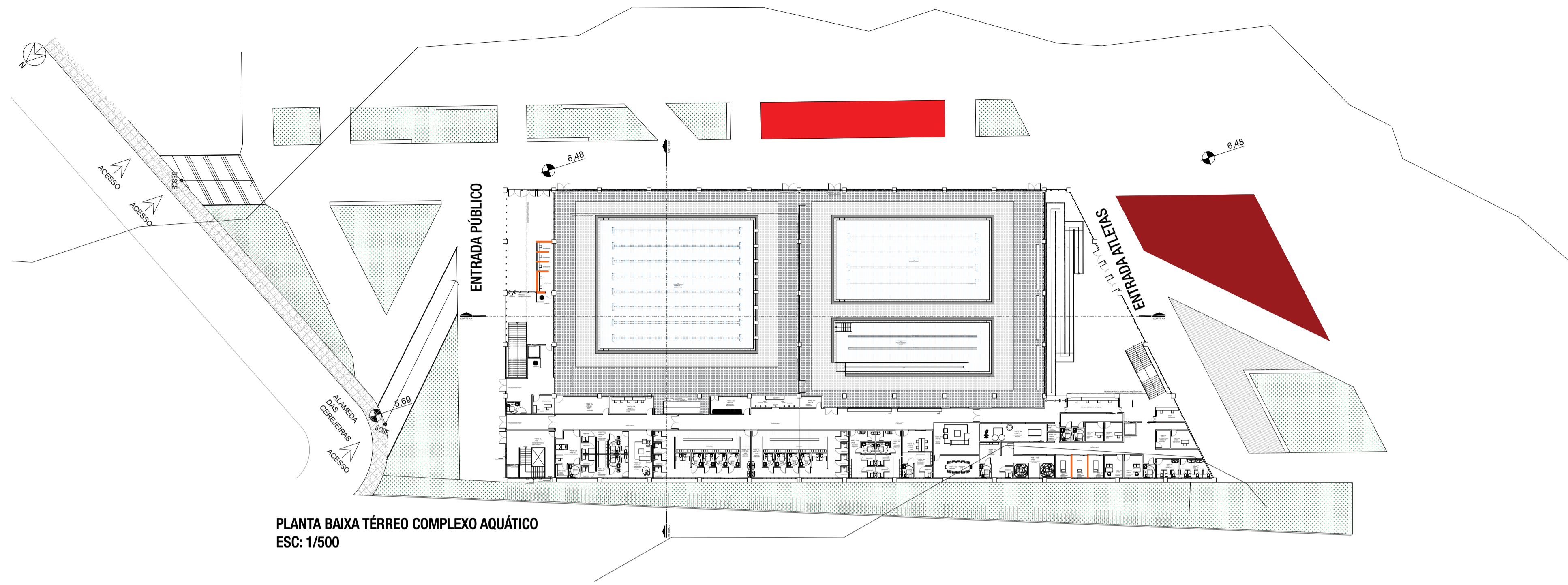

PLANTA BAIXA TÉRREO COMPLEXO AQUÁTICO
ESC: 1/500

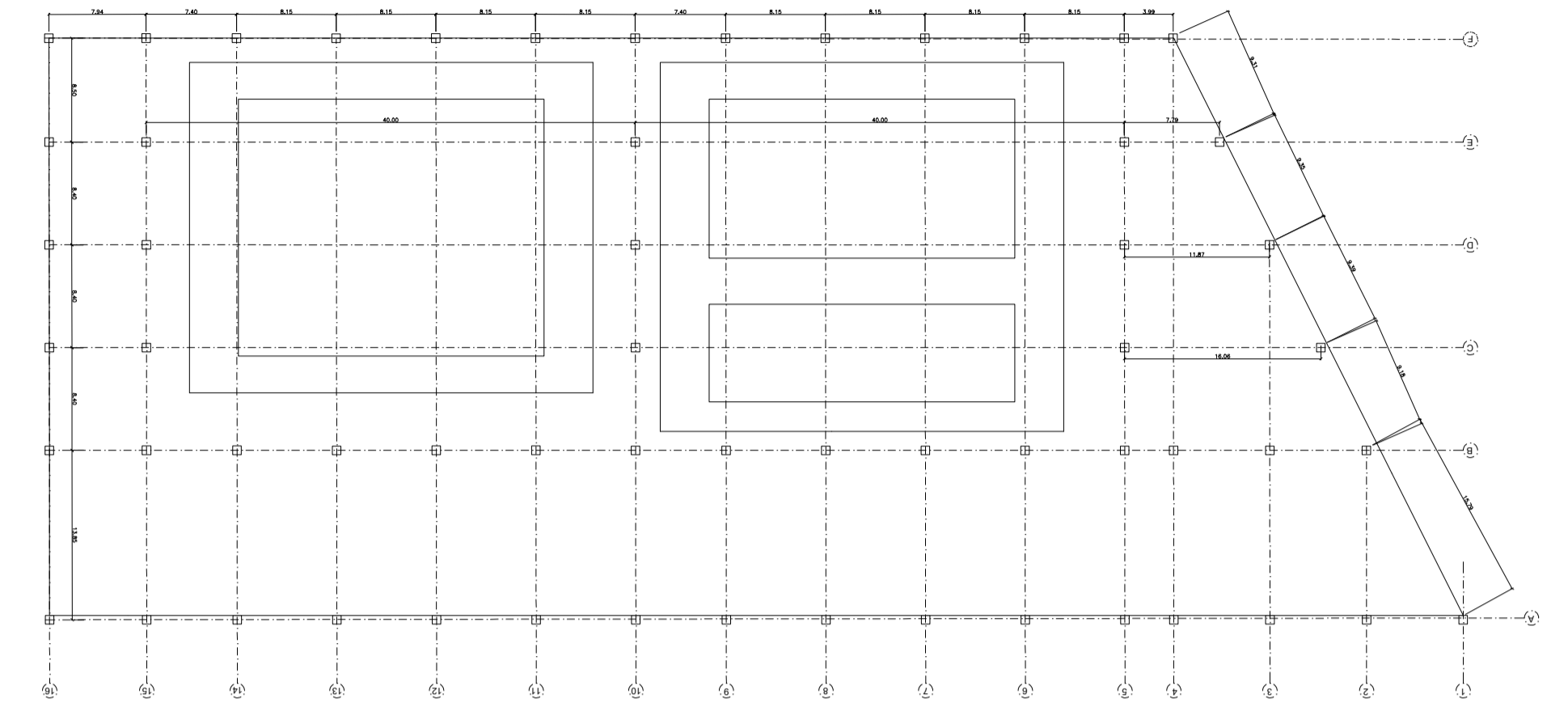

PLANTA ESTRUTURAL
ESC: 1/500

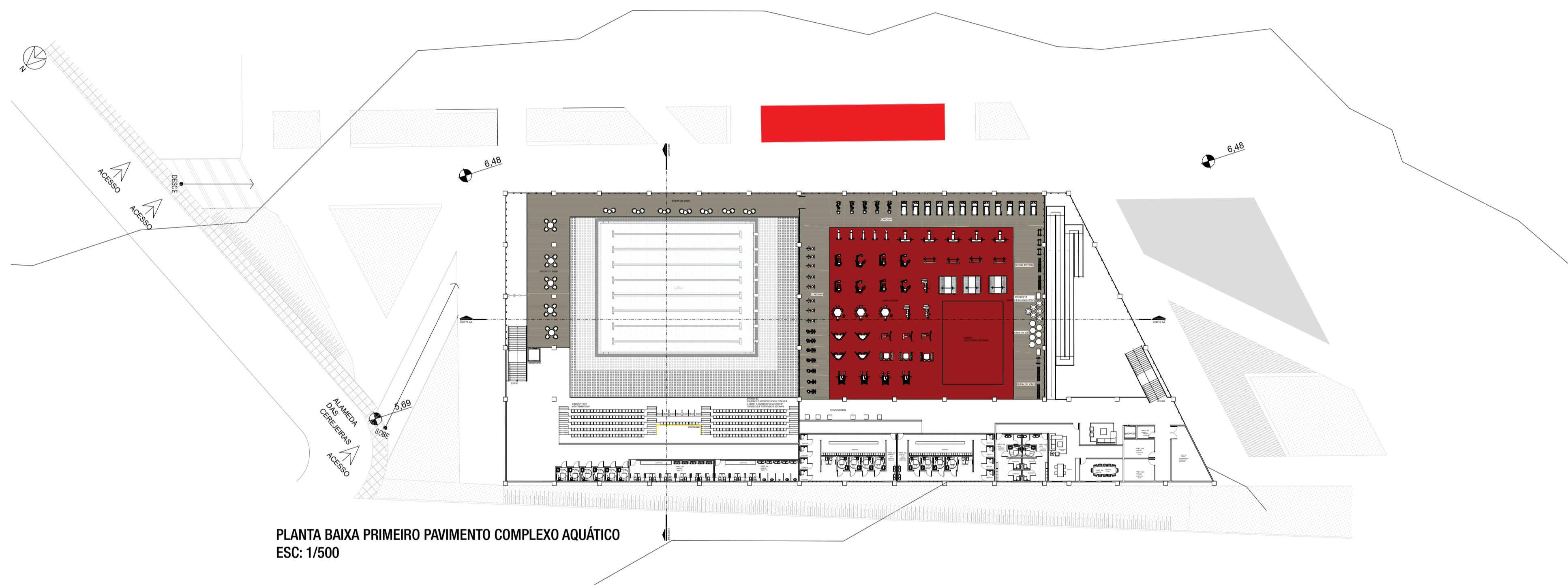

PLANTA BAIXA PRIMEIRO PAVIMENTO COMPLEXO AQUÁTICO
ESC: 1/500

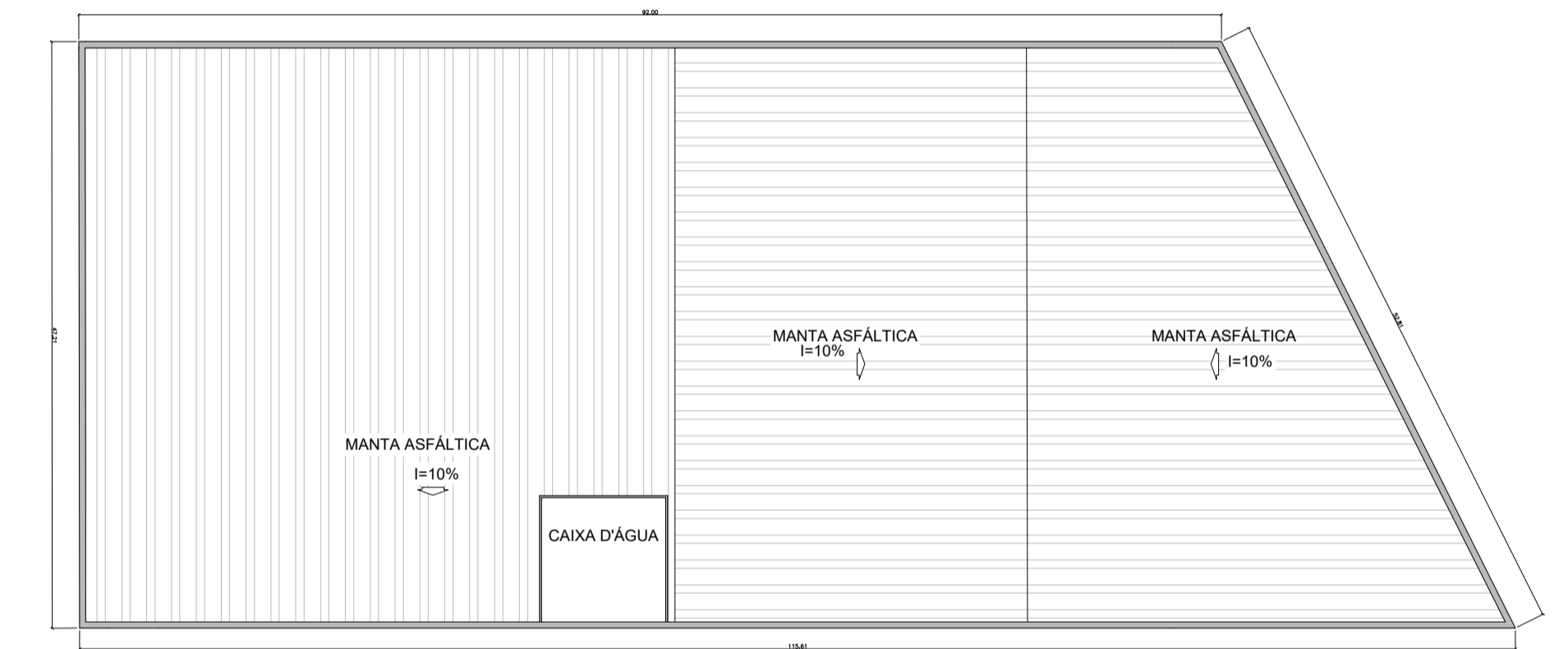

PLANTA DE COBERTURA
ESC: 1/500

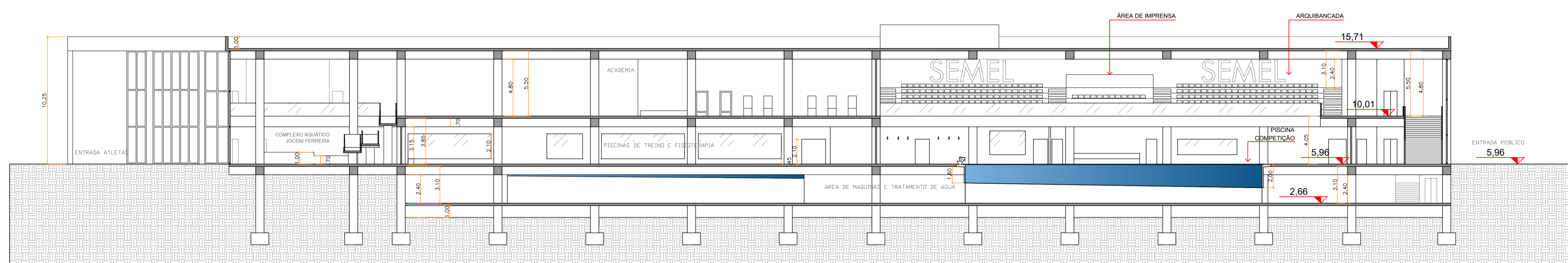

CORTE LONGITUDINAL COMPLEXO AQUÁTICO
ESC: 1/250

TCC II - SEMEL: O esporte como fomentador do desenvolvimento urbano sustentável

PLANTA BAIXA INTEIRA TÉRREO E PRIMEIRO PAVIMENTO, PLANTA DE COBERTURA,
PLANTA ESTRUTURAL E CORTE LONGITUDINAL COMPLEXO AQUÁTICO

08/12

ORIENTADOR: EDUARDO AUGUSTO CAMPOS ESCALA: INDICADA DATA: 26/11/2020

ALUNA: FERNANDA ALVES DE PODESTÁ

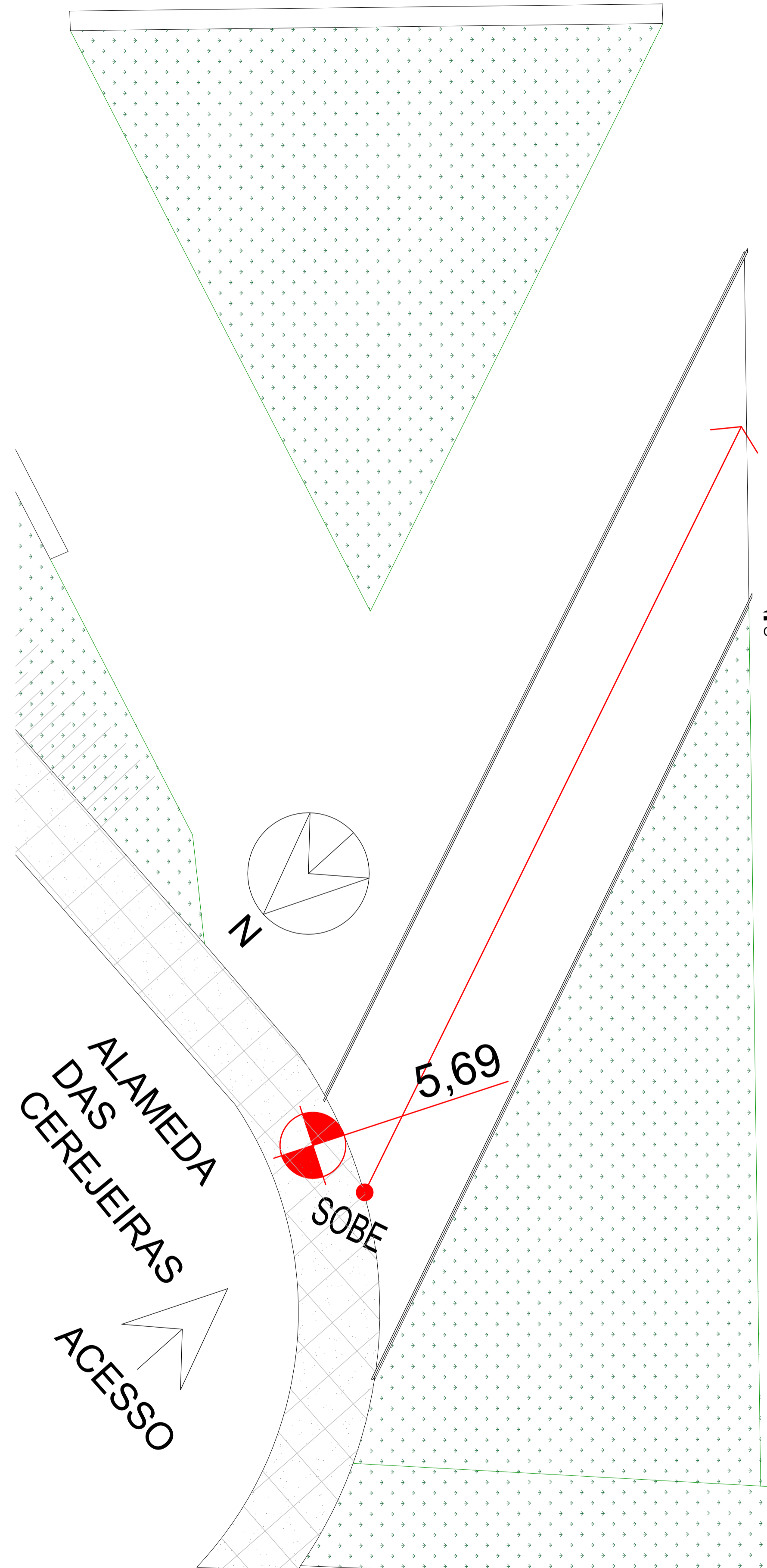
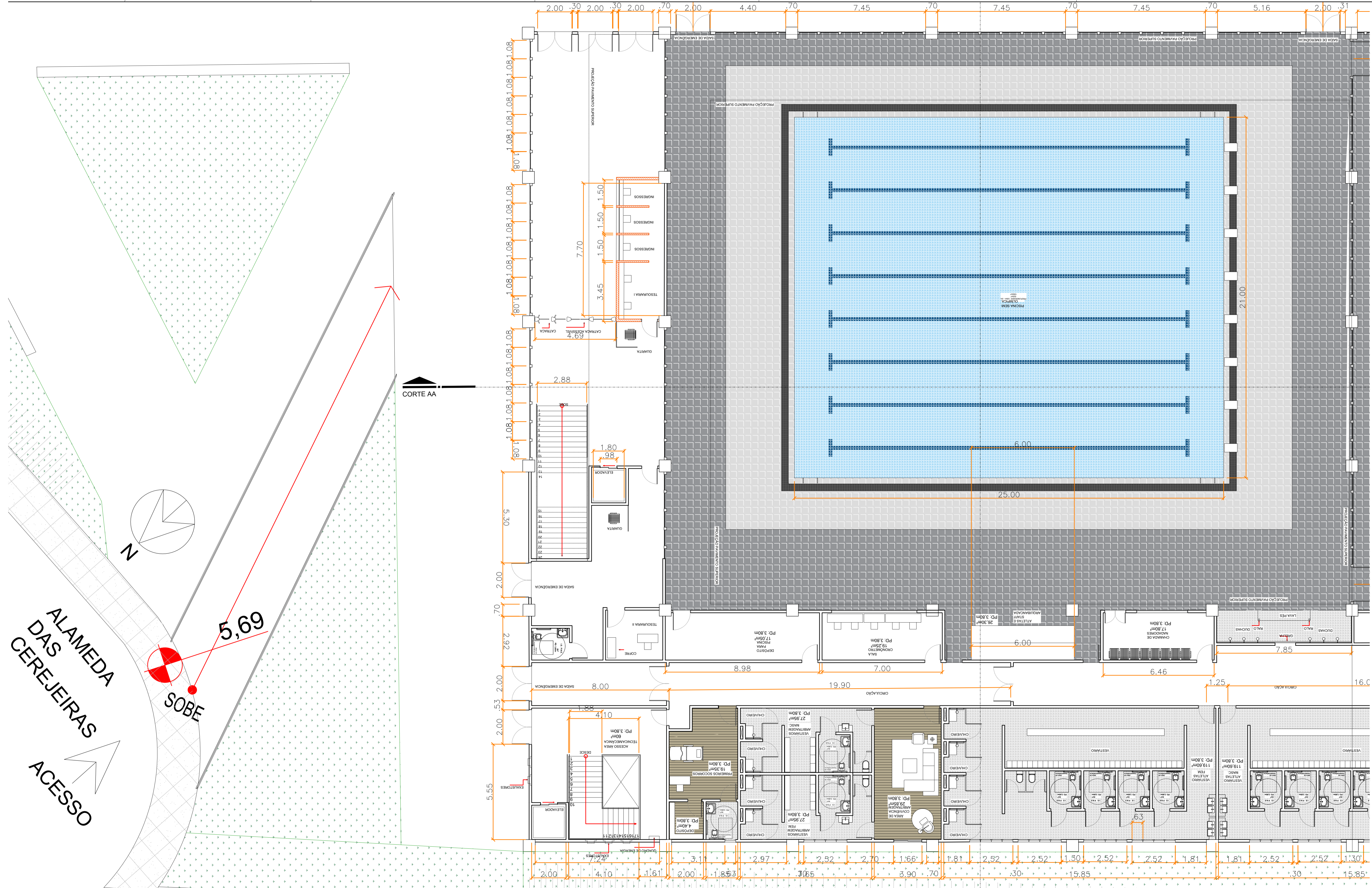

TCC II - SEMEL: O esporte como fomentador do desenvolvimento urbano sustentável

PLANTA BAIXA PAVIMENTO TERREO ENTRADA PÚBLICO COMPLEXO AQUÁTICO

09/12

ORIENTADOR: EDUARDO AUGUSTO CAMPOS ESCALA: 1/100 DATA: 26/11/2020

ALUNA: FERNANDA ALVES DE PODESTÁ

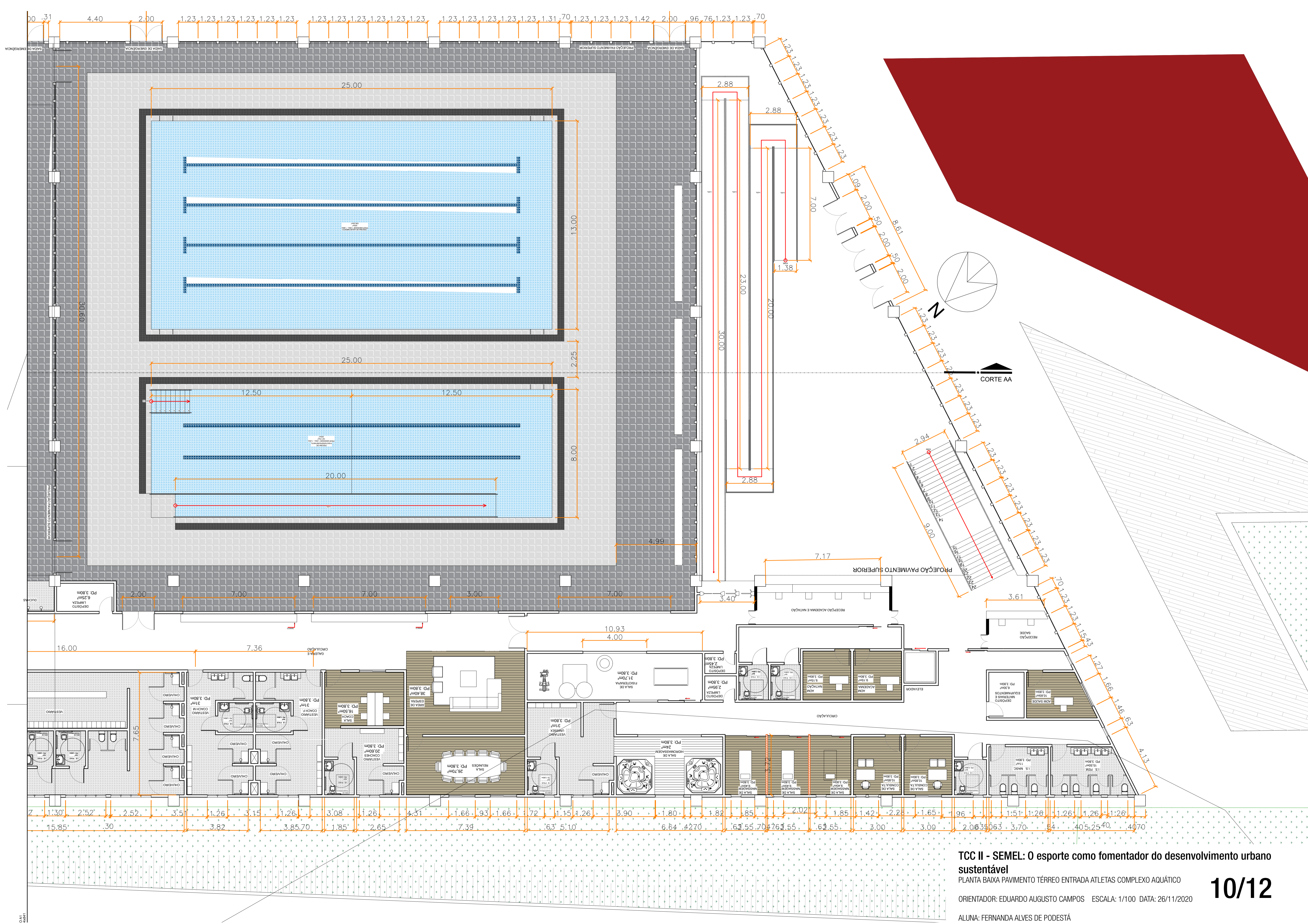

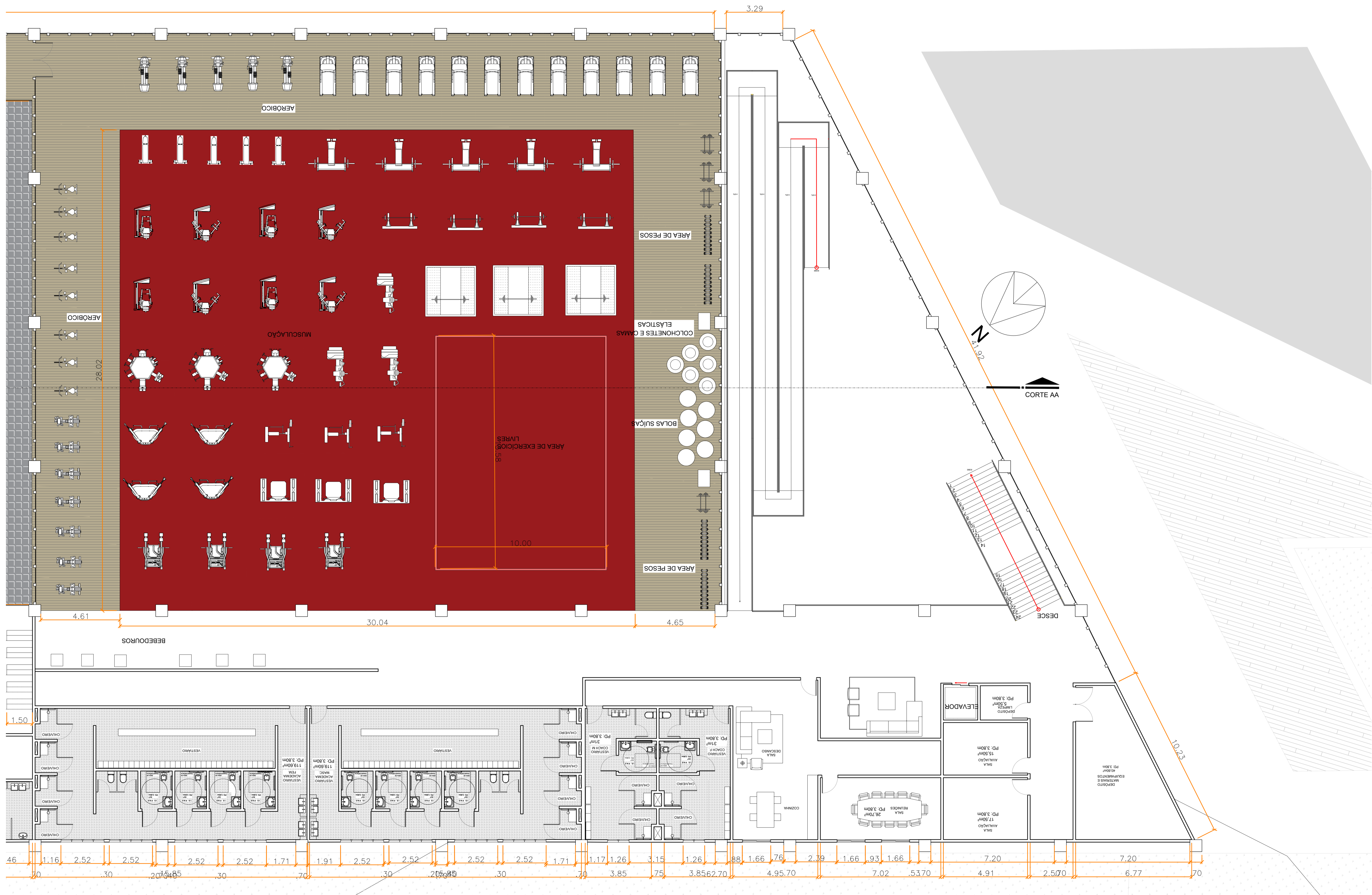

TCC II - SEMEL: O esporte como fomentador do desenvolvimento urbano sustentável

PLANTA BAIXA PRIMEIRO PAVIMENTO COMPLEXO AQUÁTICO - ACADEMIA

ORIENTADOR: EDUARDO AUGUSTO CAMPOS ESCALA: 1/100 DATA: 26/11/2020

ALUNA: FERNANDA ALVES DE PODESTÁ