

# PRAÇA DAS ÁGUAS

Requalificação do espaço público na cidade de Lambari (MG)

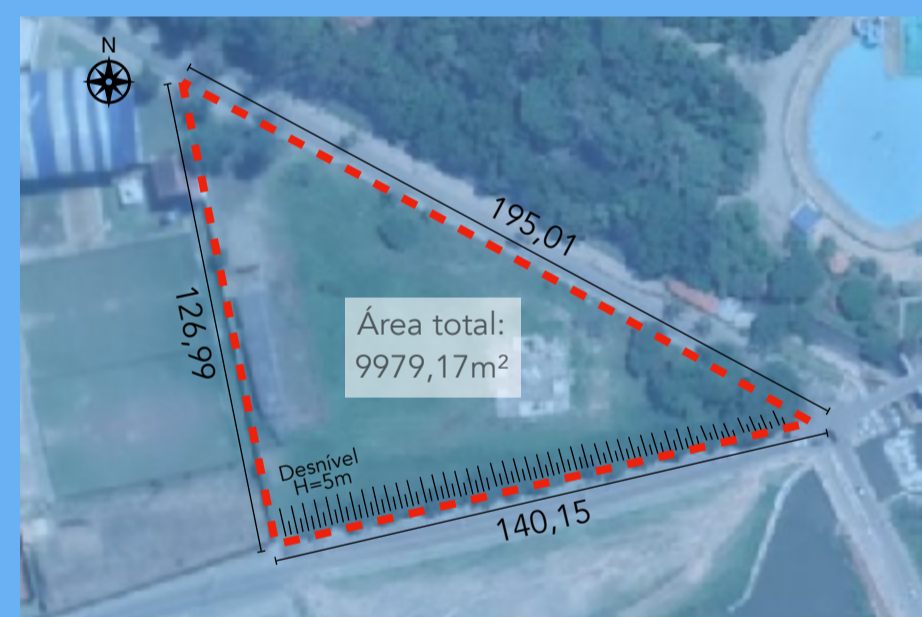

A população lambariense valoriza muito o bem precioso que jorra pelas fontes no parque das **águas**. É de grande valor afetivo às **memórias** que a cidade proporciona à população.



O significado do elemento Água e da palavra Memória, segundo o Dicionário Online de Português (2009 - 2020) é: Água, líquido incolor, sem cor, e inodoro, sem cheiro, composto de hidrogênio e oxigênio (H<sub>2</sub>O); porção líquida que cobre 2/3 ou aproximadamente 70% da superfície do planeta Terra; conjunto dos mares, rios e lagos. Memória, faculdade de reter ideias, sensações, impressões adquiridas anteriormente; efeito da faculdade de lembrar.

A Água é um recurso natural essencial para a sobrevivência dos seres vivos e se faz presente em diversas formas. É incrível, indestrutível, insubstituível e é considerada a fonte da vida. Na arquitetura sua utilização contribui para a melhoria climática e transmite diversas sensações.

A Memória é composta por uma série de lembranças, acontecimentos e eventos em diversos momentos de um passado distante ou recente, um momento presente que fará parte de lembranças na memória, e no futuro. Quando ela vem à tona se faz presente e produz diferentes sentimentos.

Para a cidade de Lambari a Água é um elemento importante, visto que está presente em diversos locais da cidade, no cotidiano, e de alguma forma se faz presente na memória, sendo muito valorizada pela população lambariense pelo seu valor singular e essencial.

Na presente proposta conceitual, a Memória dialoga com o elemento Água, baseando-se nos acontecimentos históricos da cidade, nos eventos, nas festas, no turismo, no dia a dia da população ao consumir água mineral, ao tomar banho nas duchas e cachoeiras, ao desfrutar da vista e do lazer que o Lago Guanabara proporciona, ou até mesmo ao passar em uma das pontes que sobrepõem os rios que cortam a cidade.

O Partido surge da ideia de que a Água é o elemento natural que norteará o projeto. Para que essa ideia tome forma, propõe-se o **Memorial das Águas**, que se insere na Praça das Águas, a partir de fontes de água delineando e organizando os espaços a serem criados. Para tanto, busca-se através da setorização a definição de caminhos e trajetos (permeáveis, semi-permeáveis, e pavimentados), articulados com o Espaço de Eventos, Espaço Infantil, e o Espaço para a prática de esportes, considerando a tradicional pista de skate, presente no lugar. Propõe-se neste contexto um trabalho de paisagismo, levando em conta a espécie Palmeira, que se encontra, em grande número, em toda a extensão da orla do lago, bem como nas fontes de águas presentes nos parques e praças da cidade, assim busca-se uma identidade singular, que trará lembranças e memórias destes outros lugares que fazem parte do cotidiano dos lambarienses.









# IMPLANTAÇÃO



Lago Guanabara

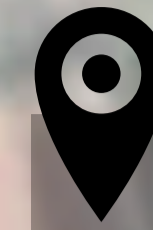

Cassino

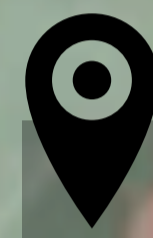

Farol

**PISTA DE SKATE**  
Criação de uma nova pista de skate para substituir a que existe atualmente no local em estado de uso ruim. Espaço de esporte, entretenimento e lazer.

**RESTAURANTE / CAFÉ**  
Comércio que funciona como café e restaurante, para atender os visitantes da praça e poder funcionar como um atrativo.

**RAMPA**  
Rampa de acesso a Avenida Renato Nascimento, situada na rua no nível superior. Os patamares foram criados com espaços de convívio e mirantes, para oferecer ao usuário a experiência de um passeio enquanto percorre os caminhos.

**PLAYGROUND**  
Espaço infantil com brinquedos fixos.

**BANHEIROS**  
Sanitários para adultos e crianças

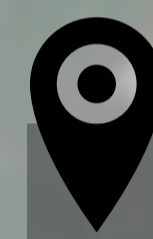

Campo Águas Virtuosas

**ESPAÇO PARA ATIVIDADES FÍSICAS AO AR LIVRE**  
Espaço disponível para atividades físicas, treinos funcionais, aquecimento pré-caminhada, alongamento, yoga, entre outros.

**ÁREA DE EVENTOS / CONCHA ACÚSTICA**  
Espaço disponível para a realização de eventos de pequeno a médio porte com concha acústica. Capacidade: de 3 mil a 9 mil pessoas em pé e 2200 pessoas sentadas.

**ÁREA DE CONVÍVIO SOCIAL**  
Espaço ao ar livre com coberturas parciais de madeira, cobertura vegetal, áreas de sombra e de luz. Espaços de usos livres em meio a natureza. Área de apoio para a feira livre que acontece uma vez por semana na Avenida Elias Bachar.

**MEMORIAL DAS ÁGUAS**  
Espaço edificado com sala de exposição, oficina de atividades recreativas e sala administrativa. Materiais utilizados: Estrutura convencional de concreto e estrutura metálica; Acabamento: cimento queimado, madeira, revestimentos cerâmicos e porcelanato.

**ESPAÇO PARA FOODTRUCKS E COMÉRCIOS AMBULANTES DE COMIDA**  
Espaço disponível para instalações de comércios temporários.

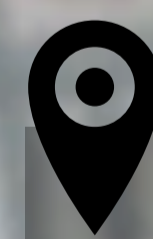

Quadra Poliesportiva

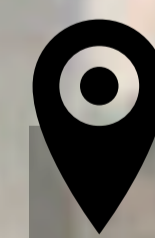

Piscina do "Parque Novo"

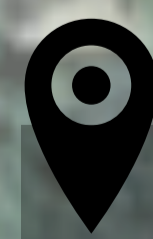

Parque Wenceslau Brás

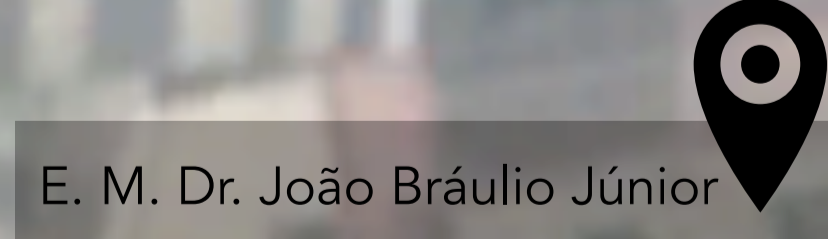

E. M. Dr. João Bráulio Júnior

IMPLANTAÇÃO  
ESCALA 1:500



# PLANTA BAIXA HUMANIZADA

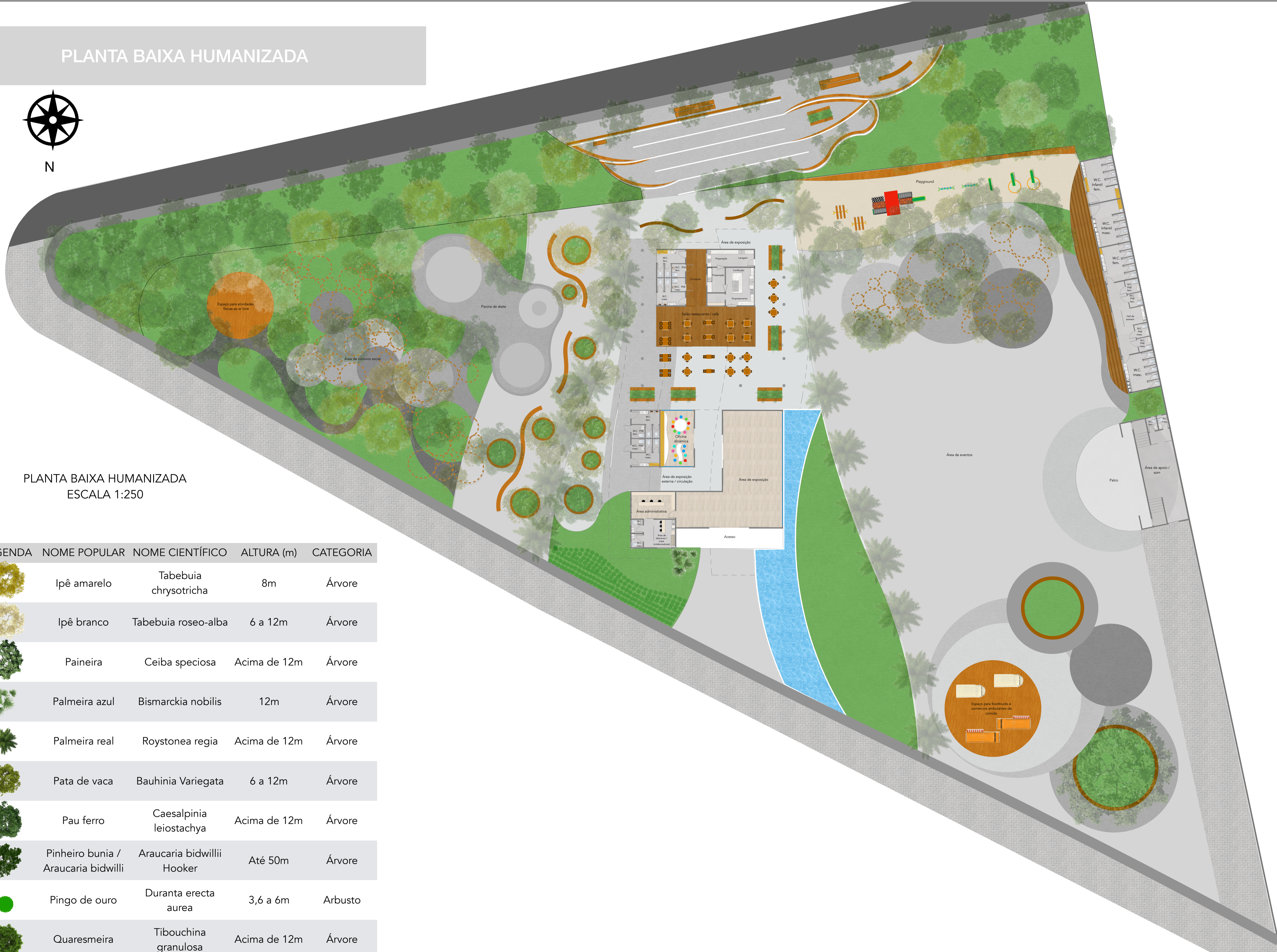

PLANTA BAIXA HUMANIZADA  
ESCALA 1:250

TABELA DE PAISAGISMO

LEGENDA	NOME POPULAR	NOME CIENTÍFICO	ALTURA (m)	CATEGORIA
	Ipê amarelo	Tabebuia chrysotricha	8m	Árvore
	Ipê branco	Tabebuia roseo-alba	6 a 12m	Árvore
	Paineira	Ceiba speciosa	Acima de 12m	Árvore
	Palmeira azul	Bismarckia nobilis	12m	Árvore
	Palmeira real	Roystonea regia	Acima de 12m	Árvore
	Pata de vaca	Bauhinia Variegata	6 a 12m	Árvore
	Pau ferro	Caesalpinia leiostachya	Acima de 12m	Árvore
	Pinheiro bunia / Araucaria bidwilli	Araucaria bidwillii Hooker	Até 50m	Árvore
	Pingo de ouro	Duranta erecta aurea	3,6 a 6m	Arbusto
	Quaresmeira	Tibouchina granulosa	Acima de 12m	Árvore



# PLANTA BAIXA

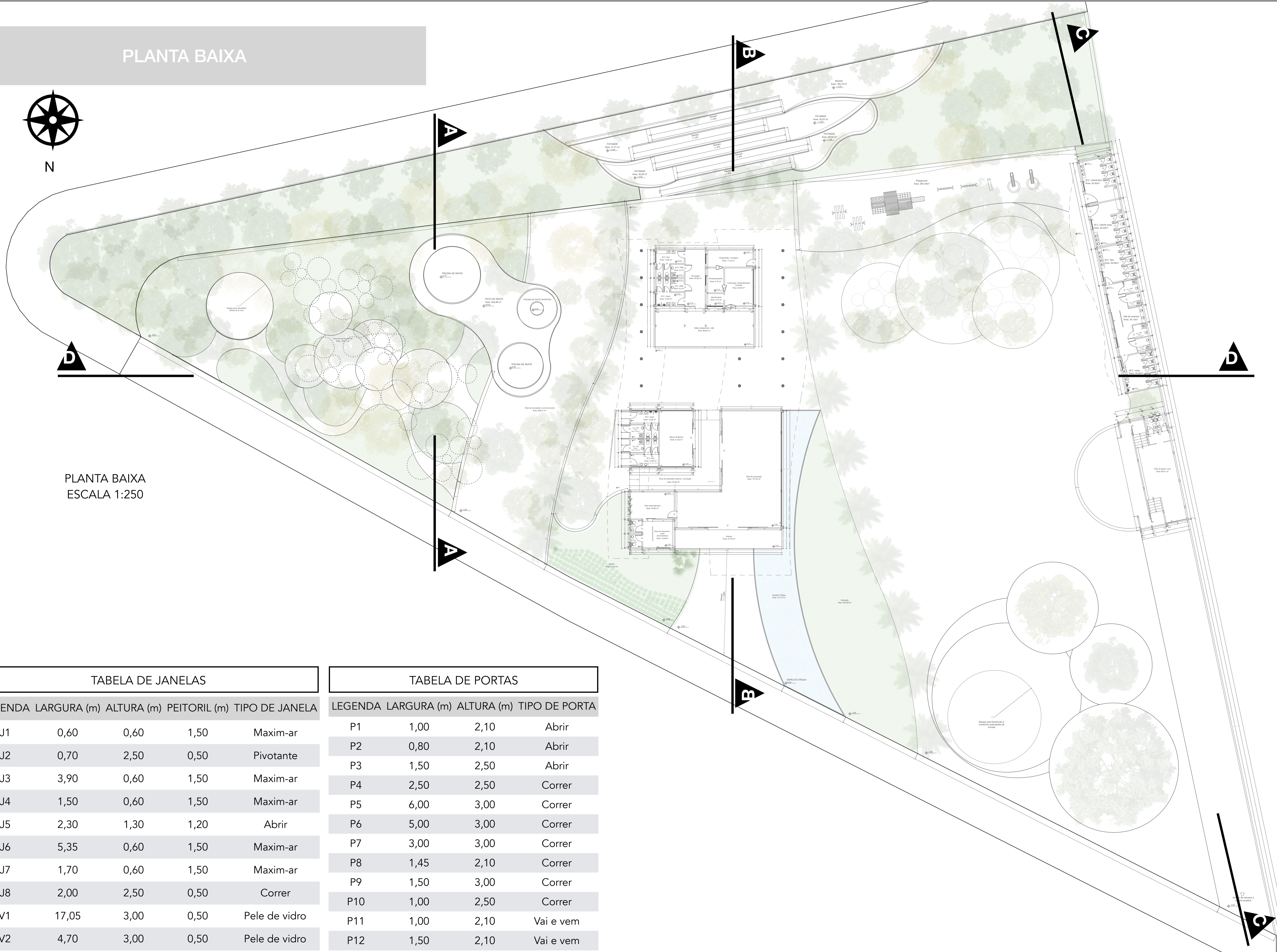
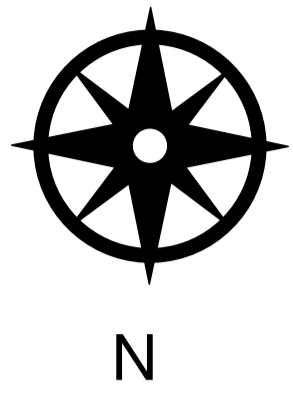

PLANTA BAIXA  
ESCALA 1:250

TABELA DE JANELAS

LEGENDA	LARGURA (m)	ALTURA (m)	PEITORIL (m)	TIPO DE JANELA
J1	0,60	0,60	1,50	Maxim-ar
J2	0,70	2,50	0,50	Pivotante
J3	3,90	0,60	1,50	Maxim-ar
J4	1,50	0,60	1,50	Maxim-ar
J5	2,30	1,30	1,20	Abrir
J6	5,35	0,60	1,50	Maxim-ar
J7	1,70	0,60	1,50	Maxim-ar
J8	2,00	2,50	0,50	Correr
V1	17,05	3,00	0,50	Pele de vidro
V2	4,70	3,00	0,50	Pele de vidro

TABELA DE PORTAS

LEGENDA	LARGURA (m)	ALTURA (m)	TIPO DE PORTA
P1	1,00	2,10	Abrir
P2	0,80	2,10	Abrir
P3	1,50	2,50	Abrir
P4	2,50	2,50	Correr
P5	6,00	3,00	Correr
P6	5,00	3,00	Correr
P7	3,00	3,00	Correr
P8	1,45	2,10	Correr
P9	1,50	3,00	Correr
P10	1,00	2,50	Correr
P11	1,00	2,10	Vai e vem
P12	1,50	2,10	Vai e vem



# CORTES

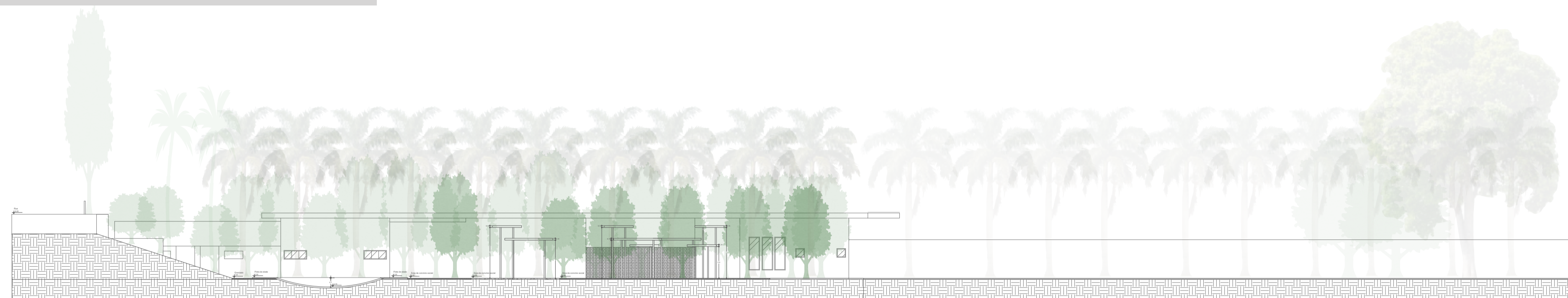

CORTE AA  
ESCALA 1:250

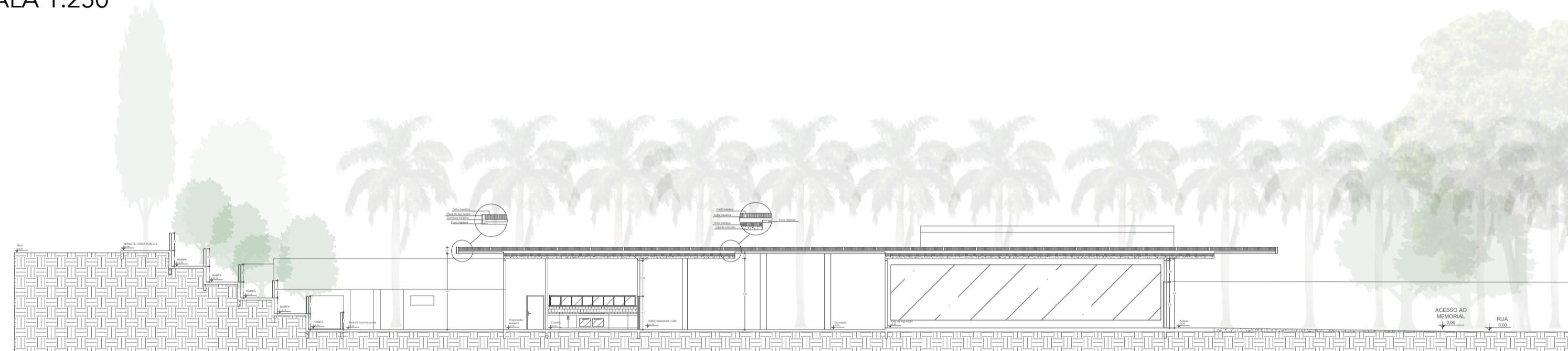

CORTE BB  
ESCALA 1:250

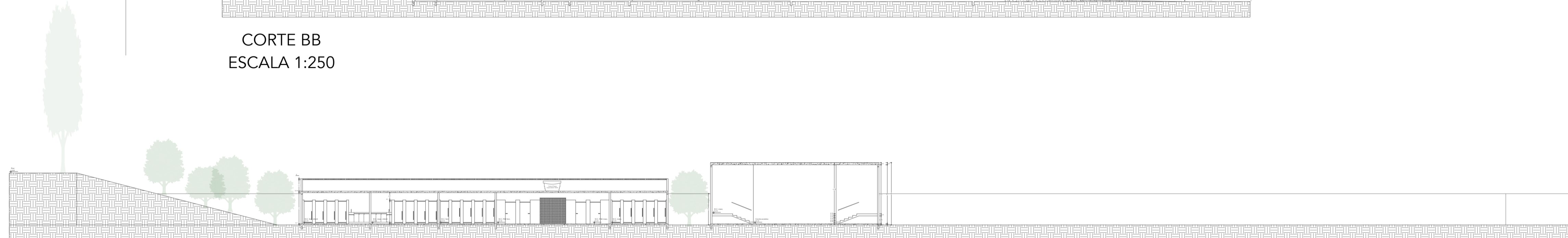

CORTE CC  
ESCALA 1:250

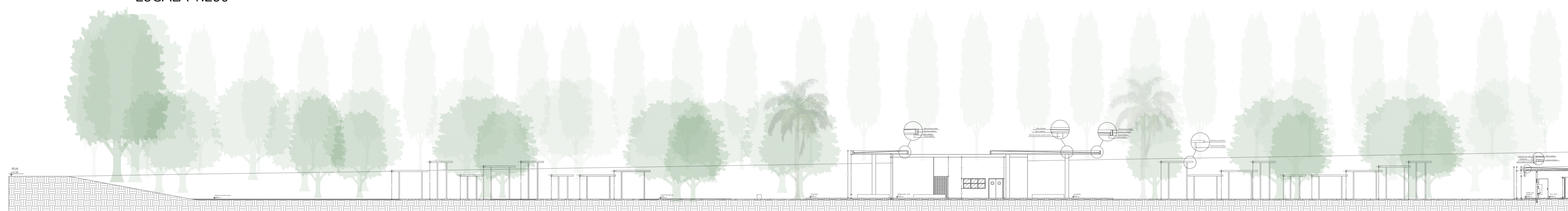

CORTE DD  
ESCALA 1:250



ELEVÇÃO FRONTAL





VISTA DA ÁREA PARA PRÁTICA DE EXERCÍCIOS FÍSICOS E ÁREA DE CONVÍVIO SOCIAL



VISTA DA ÁREA DE EVENTOS E BANHEIRO



VISTA DO MIRANTE DA RAMPA



VISTA DO PLAYGROUND



VISTA DA ÁREA DE FOODTRUCKS



VISTA DA PISTA DE SKATE

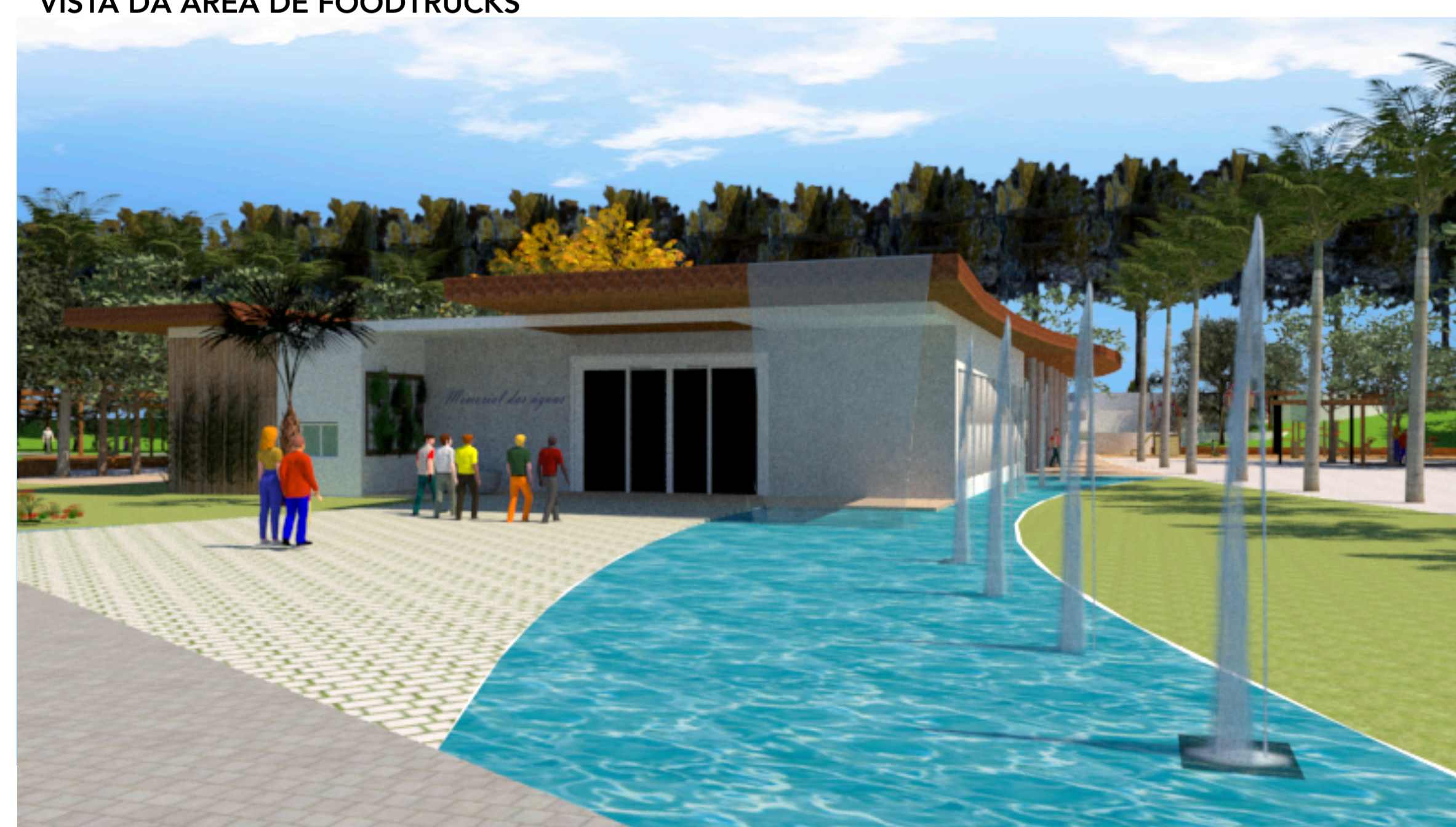

VISTA FRONTAL DO MEMORIAL DAS ÁGUAS