

LOCAL DE ESTUDO

ÁREA MACRO

ÁREA MICRO

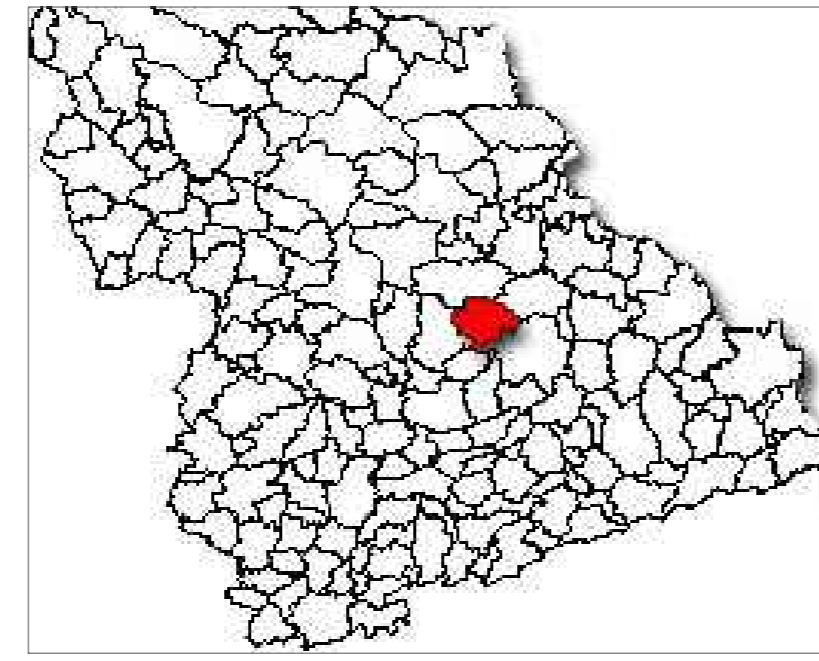
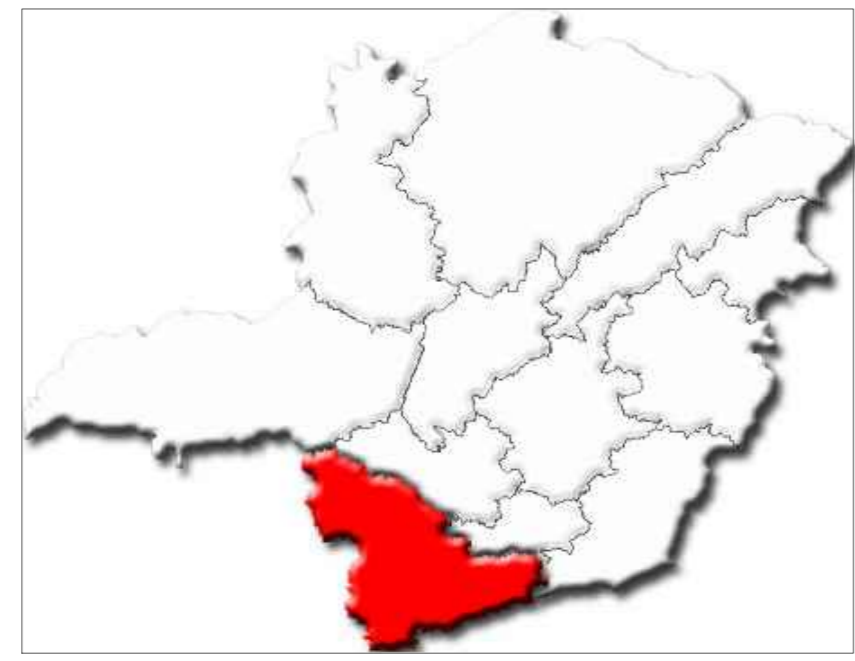
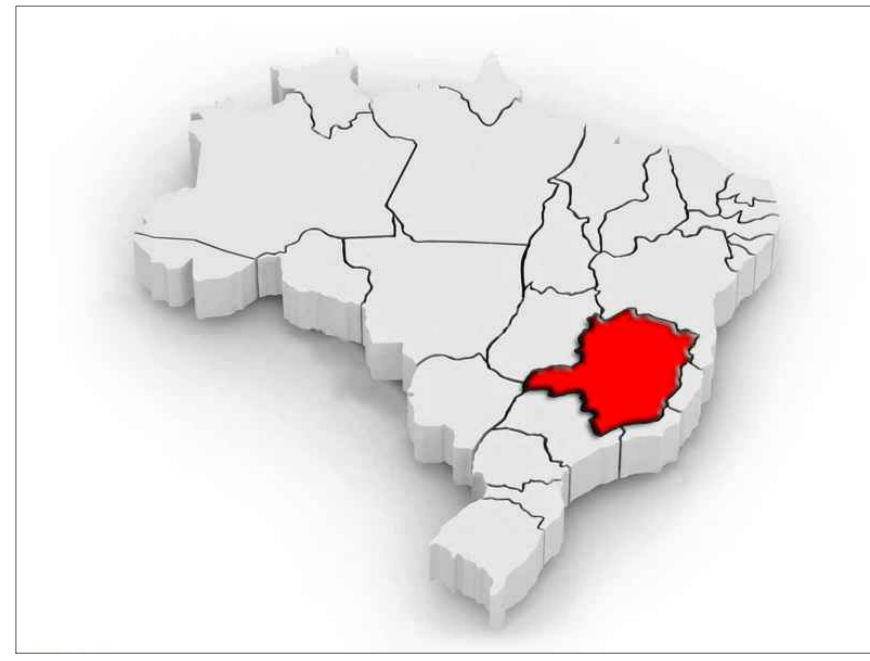

PRAÇA ANNA JARVIS / PRAÇA DA PAZ / PRAÇA DAS CRIANÇAS



Ainda que popularmente conhecida como praça da Mina, seus registros na prefeitura apresentam 3 (três) nomes distintos subdividindo a área, são eles: Praça das Crianças, Praça da Paz e Praça Anna Jarvis, que foi ratificada como área de preservação permanente (APP) pelo decreto N° 2.730/2001, no dia 28 de novembro de 2001.

A Mina é uma praça que apresenta valor ambiental e social de grande importância para o município, porém não possui espaços adequados para a realização das atividades de lazer e esporte que recebe atualmente.

Seu valor ambiental é facilmente percebido na principal atração da praça, que é a mina de água, utilizada todos os dias para o abastecimento das famílias varginhenses, suas águas desembocam no ribeirão Santana que deságua no rio Verde, este nasce nas encostas ocidentais da serra da Mantiqueira, divisa dos estados de Minas Gerais, São Paulo e Rio de Janeiro, próximo ao pico dos três estados (2665 m), e desenvolve-se no sentido sudoeste-noroeste, percorrendo uma distância de aproximadamente 250 km até constituir um dos braços do remanso do reservatório da Usina Hidrelétrica de Furnas (768 m).

Ainda que o suporte físico para as atividades não exista, a praça da Mina possui grande valor social, pois a população se apropria do espaço de maneiras efêmeras, realizando diversas atividades. Nos dias de semana os usuários praticam caminhadas e exercícios físicos funcional, visto que sua localização é próxima a COPASA encontro popular para realização de atividades físicas. Aos finais de semana é usual a permanência de famílias, onde as crianças podem jogar bola, soltar pipa, escorregar na grama, entre outras brincadeiras. O momento de maior presença da população ocorre no final do ano, quando a prefeitura municipal realiza shows para comemorar o ano novo, o tradicional Réveillon da Paz reúne milhares de pessoas.

PROPOSTA PROJETUAL

CONCEITO

A intenção é resgatar o convívio das pessoas com as praças da cidade, tornando a Praça da Mina um marco, um espaço vivo e dinâmico, e notado pela constante presença de pessoas usufruindo dos seus espaços, assim, permitindo a comunidade um sentimento de pertencimento pela praça da Mina.

PARTIDO

A proposta conta com uma implantação que se organiza no terreno de forma heterogênea, transformando o espaço em um ambiente lúdico e agradável. A inclinação do terreno foi respeitada para que pudessemos alcançar um maior aproveitamento do solo.

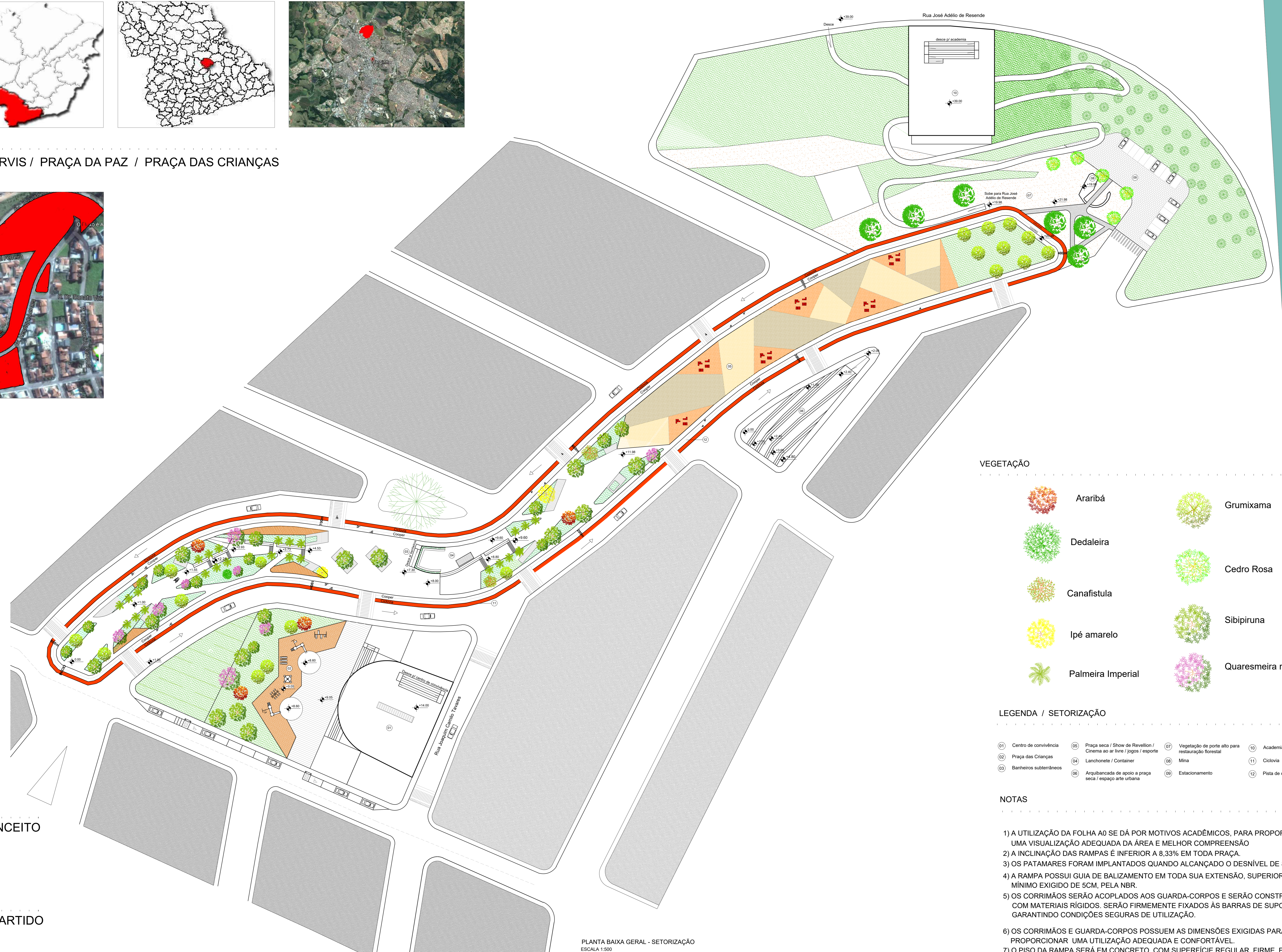

PLANTA BAIXA GERAL - SETORIZAÇÃO
ESCALA 1:500

VEGETAÇÃO

| | | | |
|--|-------------------|--|------------------|
| | Araribá | | Grumixama |
| | Dedaleira | | Cedro Rosa |
| | Canafistula | | Sibipiruna |
| | Ipê amarelo | | Quaresmeira rosa |
| | Palmeira Imperial | | |

LEGENDA / SETORIZAÇÃO

| | | | |
|---------------------------|--|---|---------------------|
| 01 Centro de convivência | 05 Praça seca / Show de Réveillon / Cinema ao ar livre / jogos / esporte | 07 Vegetação de porte alto para restauração florestal | 10 Academia |
| 02 Praça das Crianças | 06 Lançonetes / Container | 08 Mina | 11 Ciclovia |
| 03 Banheiros subterrâneos | 09 Arqueação de apoio a praça seca / espaço arte urbana | 09 Estacionamento | 12 Pista de corrida |

NOTAS

- 1) A UTILIZAÇÃO DA FOLHA A0 SE DÁ POR MOTIVOS ACADÊMICOS, PARA PROPORCIONAR UMA VISUALIZAÇÃO ADEQUADA DA ÁREA E MELHOR COMPRENSÃO
- 2) A INCLINAÇÃO DAS RAMPAS É INFERIOR A 8,33% EM TODA PRAÇA.
- 3) OS PATAMARES FORAM IMPLANTADOS QUANDO ALCANÇANDO O DESNÍVEL DE 80CM.
- 4) A RAMPA POSSUI GUIA DE BALIZAMENTO EM TODA SUA EXTENSÃO, SUPERIOR AO MÍNIMO EXIGIDO DE 5CM, PELA NBR.
- 5) OS CORRIMÃOS SERÃO ACOPLADOS AOS GUARDA-CORPOS E SERÃO CONSTRUÍDOS COM MATERIAIS RÍGIDOS. SERÃO FIRMEMENTE FIXADOS ÀS BARRAS DE SUPORTE GARANTINDO CONDIÇÕES SEGURAS DE UTILIZAÇÃO.
- 6) OS CORRIMÃOS E GUARDA-CORPOS POSSUEM AS DIMENSÕES EXIGIDAS PARA PROPORCIONAR UMA UTILIZAÇÃO ADEQUADA E CONFORTÁVEL.
- 7) O PISO DA RAMPA SERÁ EM CONCRETO, COM SUPERFÍCIE REGULAR, FIRME, ESTÁVEL, NÃO TREPIDANTE PARA DISPOSITIVOS COM RODAS E ANTIDERRAPANTE, SOB QUALQUER CONDIÇÃO (SECO OU MOLHADO).
- 8) FICA ESTABELECIDO QUE TODAS AS RMAPAS DA PRAÇA DEVERÃO PROPORCIONAR UM TRAJETO CONTÍNUO, DESOBRSTRUÍDO E SINALIZADO, QUE POSSA SER UTILIZADO DE FORMA AUTÔNOMA E SEGURA POR TODAS AS PESSOAS, INCLUSIVE AQUELAS COM DEFICIÊNCIA E MOBILIDADE REDUZIDA.

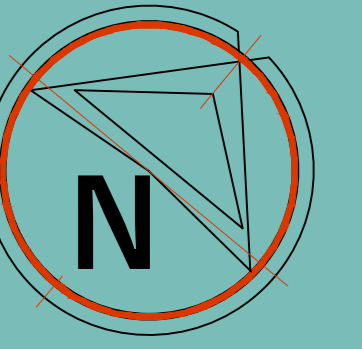

PROJETO ARQUITETÔNICO, URBANÍSTICO E PAISAGÍSTICO PARA REQUALIFICAÇÃO DA PRAÇA DA MINA

