

Corte BB
ESC.1/100

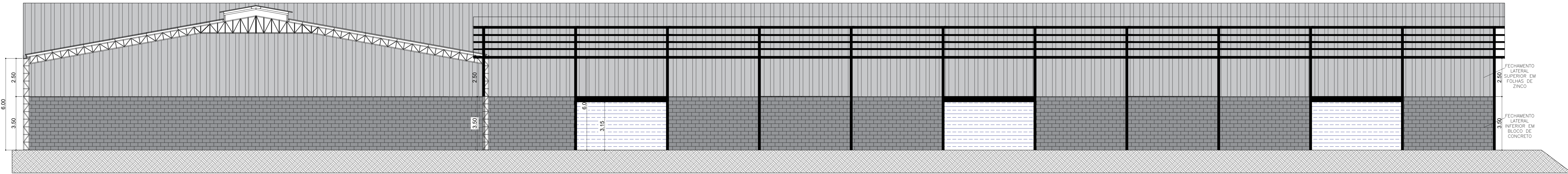

Corte AA
ESC.1/100

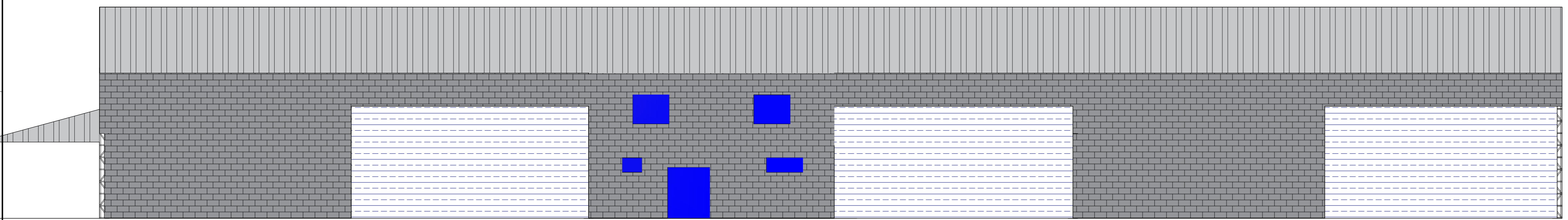

Vista Interna
ESC.1/100

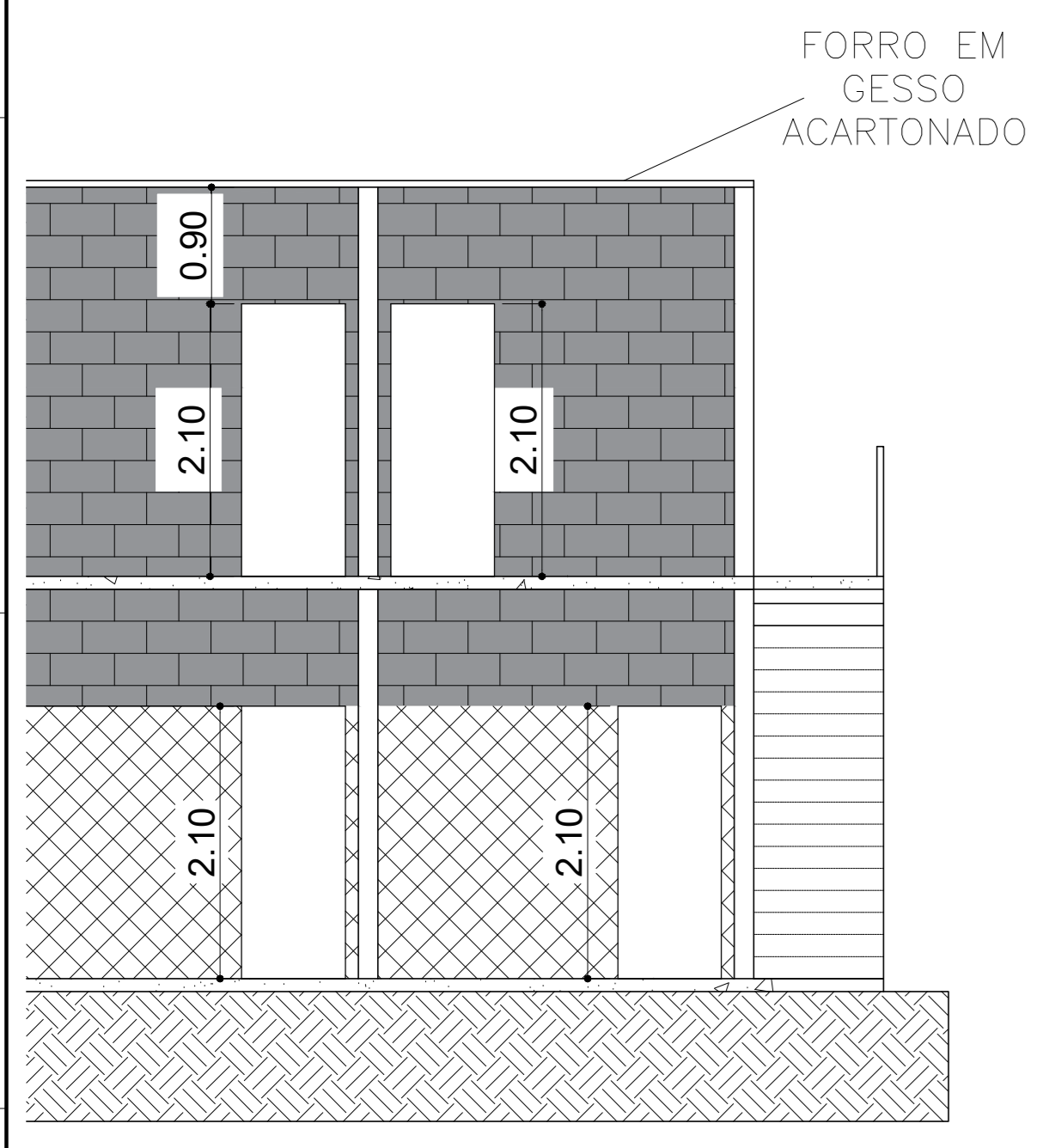

Corte CC
ESC.1/50

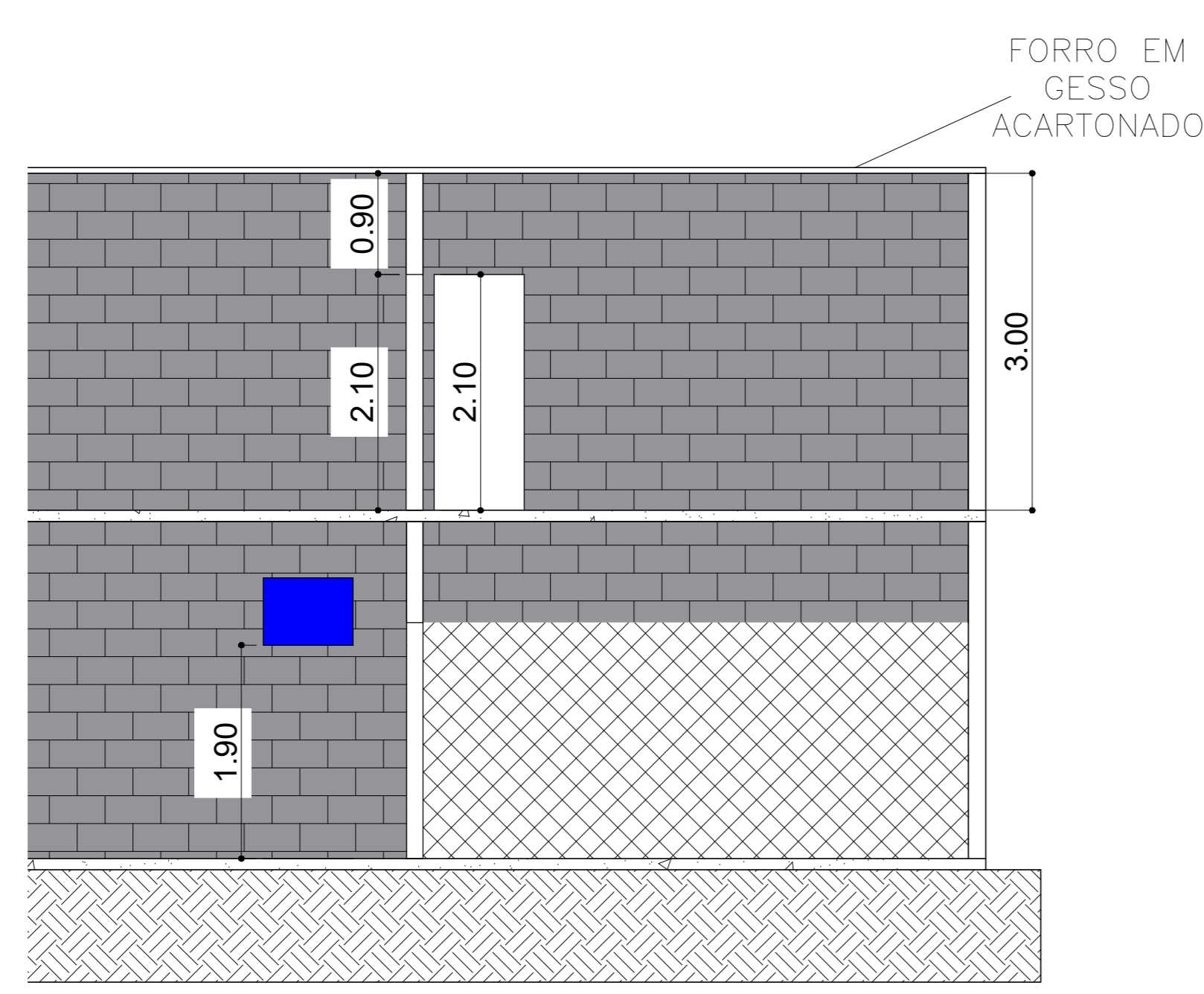

Corte DD
ESC.1/50

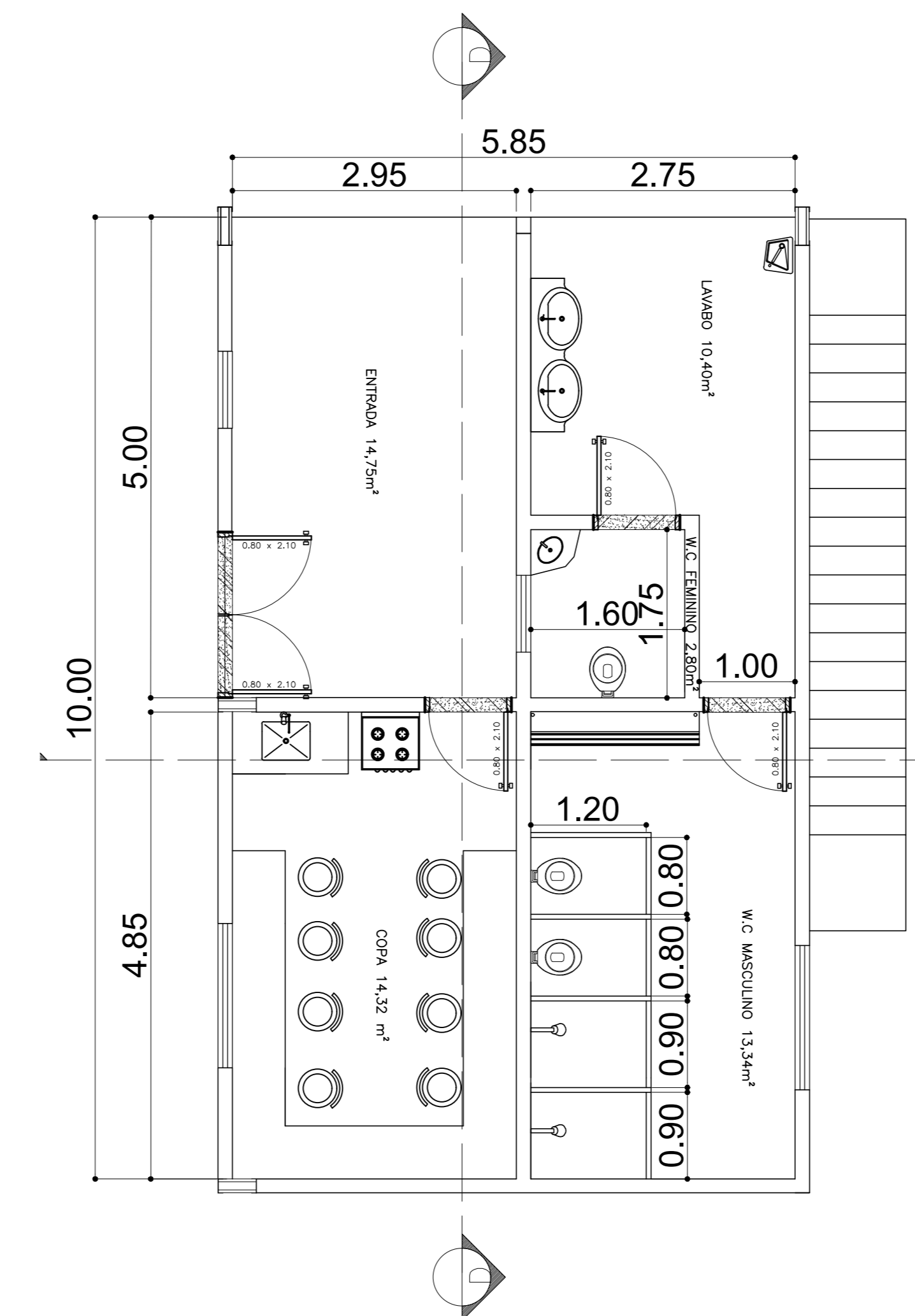

Planta Baixa Administrativo Pav. Inferior
ESC.1/50

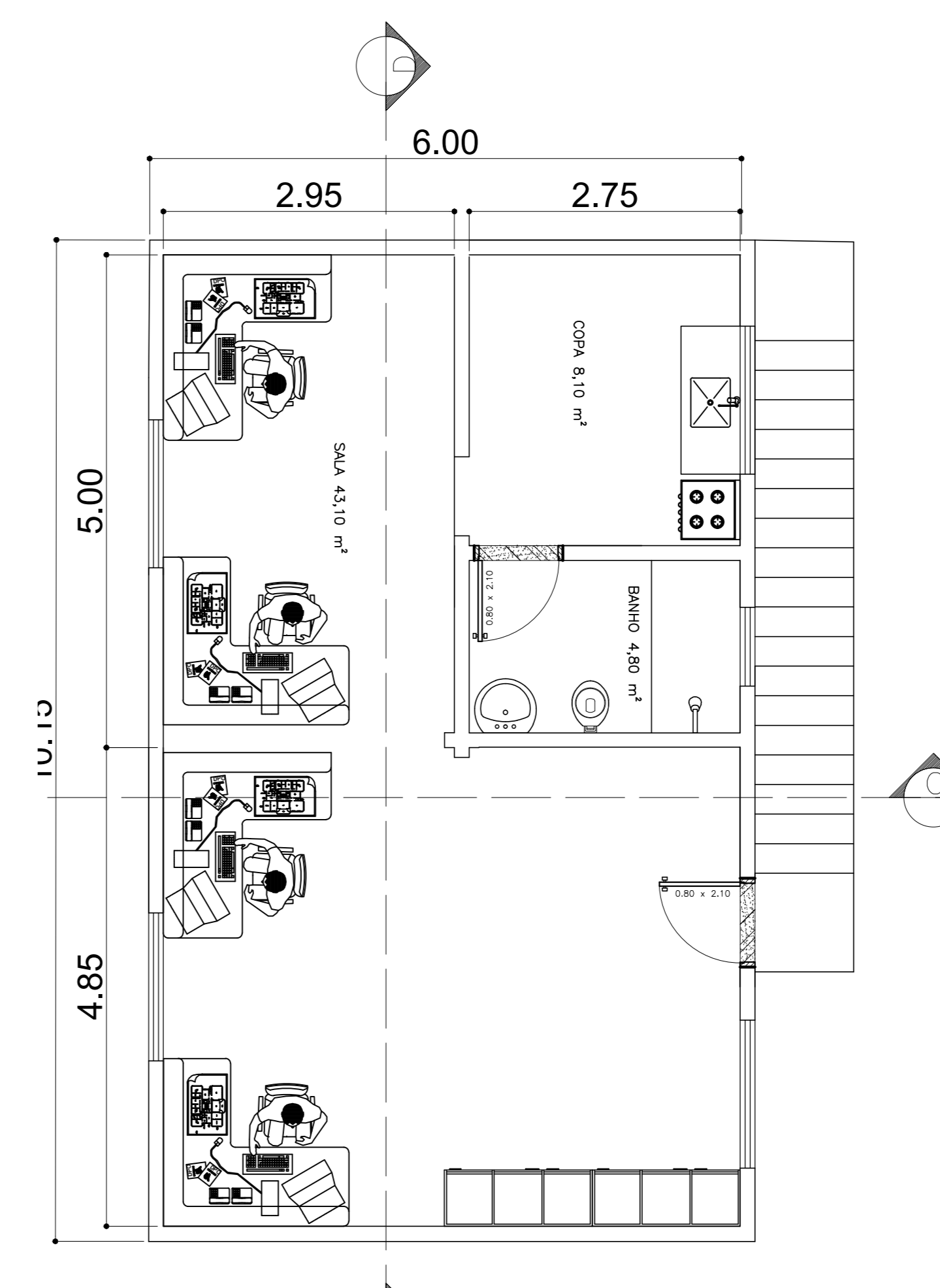

Planta Baixa Administrativo Pav. Superior
ESC.1/50

Três Pontas - MG		End: Rua 01	
Lote 13 Quadra 01 Bairro Distrito Industrial		Zona Z1	
Quadro de áreas:	Área Terreno: 17.719,45 M ²	Área Galpão: 5.979,00 M ²	Área Administração: 120,00 M ²
Total Const:	6.099,00 M ²		
Taxa de ocupação:	33,74 %		
Coeff. de aproveitamento:	0,344		
Proprietário:	Ana Paula A. Pontes Miranda ME CNPJ: 09.483.263/0001		
Proj. de Projeto:	Mariana Mesquita Rezende CREA: 191878LP		
Proj. Técnico:	Mariana Mesquita Rezende CREA: 191878LP		
Declara que a aprovação do projeto não implica no reconhecimento por parte da Prefeitura do direito de propriedade do terreno.		Situação	
Proprietário NDE: Ana Paula A. Pontes Miranda ME (sem identificação)		Aprovação	
Aut. do Projeto: Mariana Mesquita Rezende Engenheira Civil CREA 191878 LP			
Resp. Técnico: Mariana Mesquita Rezende Engenheira Civil CREA 191878 LP			
Projeto:	PROJETO ARQUITETONICO GALPAO INDUSTRIAL		
Plano:	CORTE: GALPAO, VISTA GALPAO, PLANTA BAIXA ADMINISTRATIVO, CORTE ADMINISTRATIVO.		
Plano:	2/3		

08/04/2013
Projeto: mesquita.com.br - Lote 13 de área de 17.719,45 m²