

05 CORTE A-A
esc. 1:75

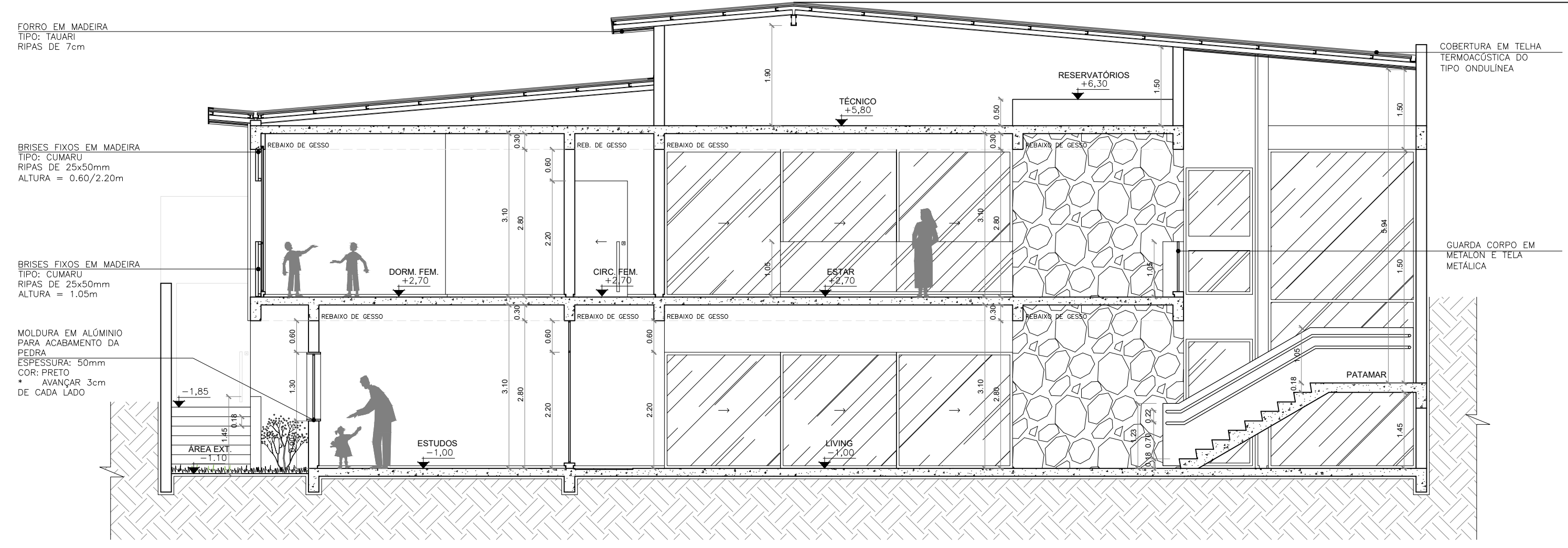

06 CORTE C-C
esc. 1:75

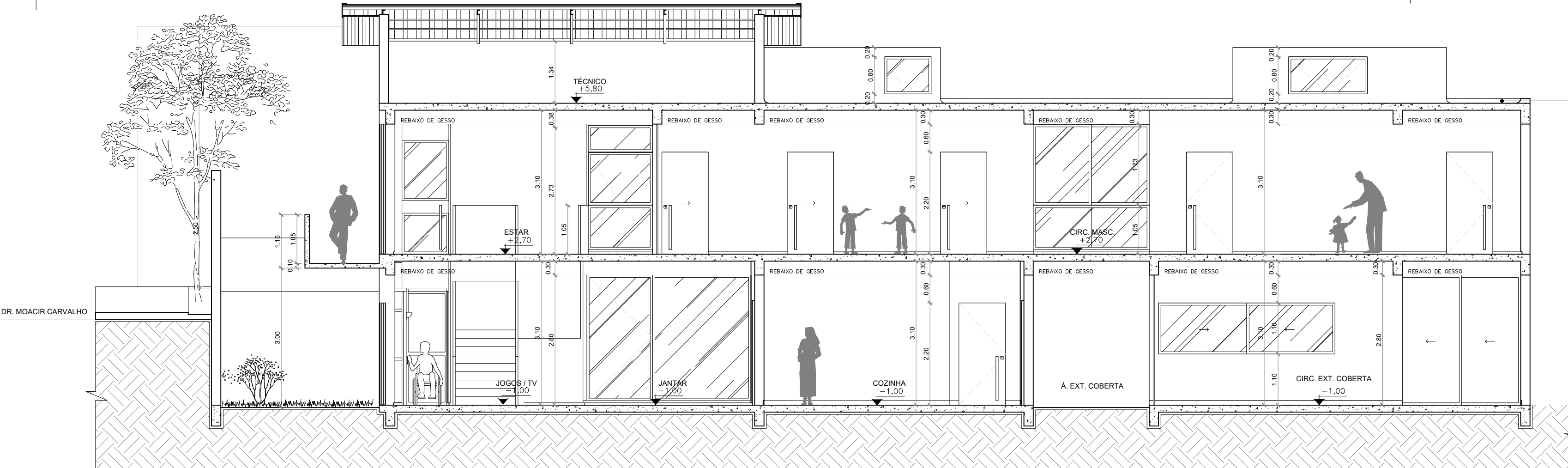

07 CORTE B-B
esc. 1:75

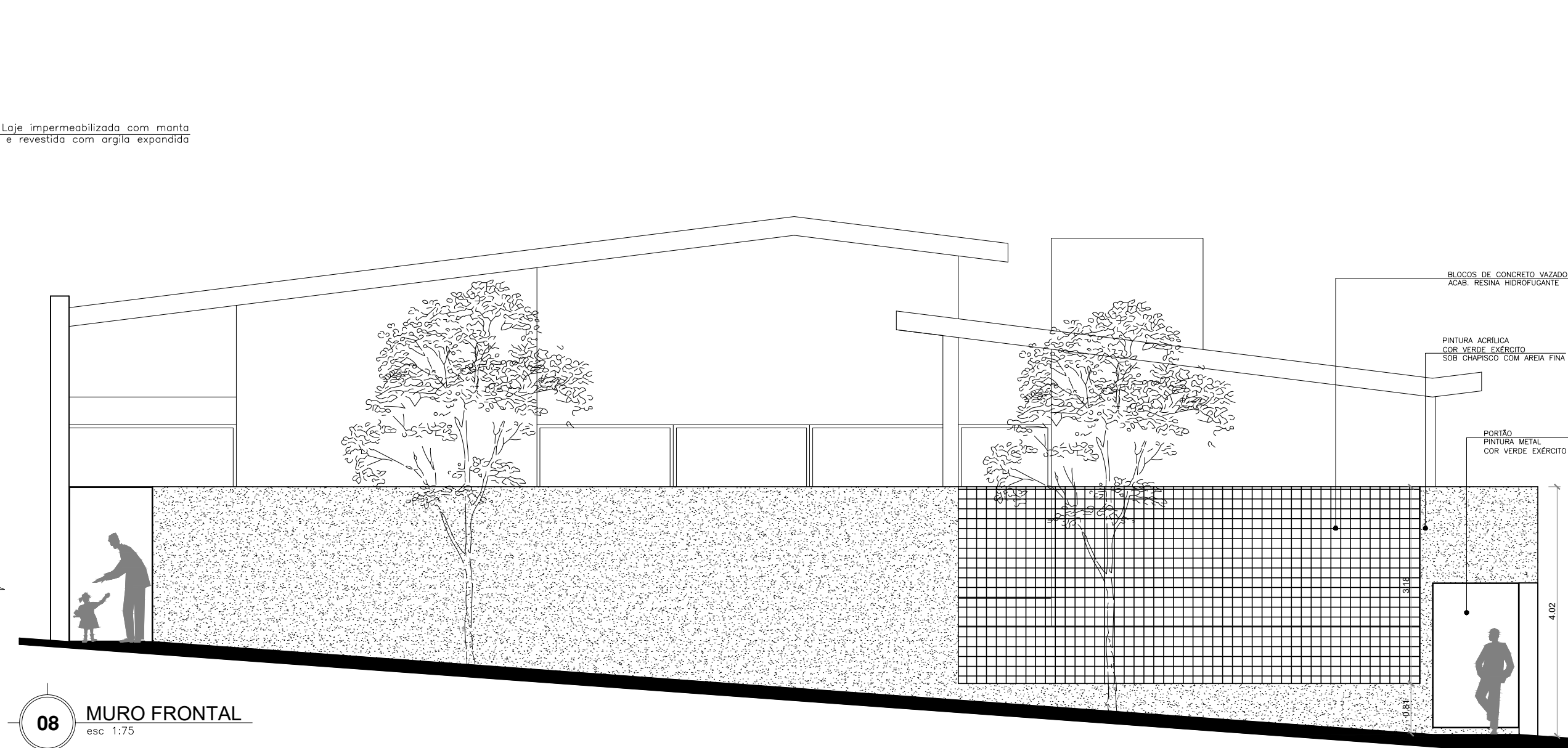

08 MURO FRONTAL
esc. 1:75

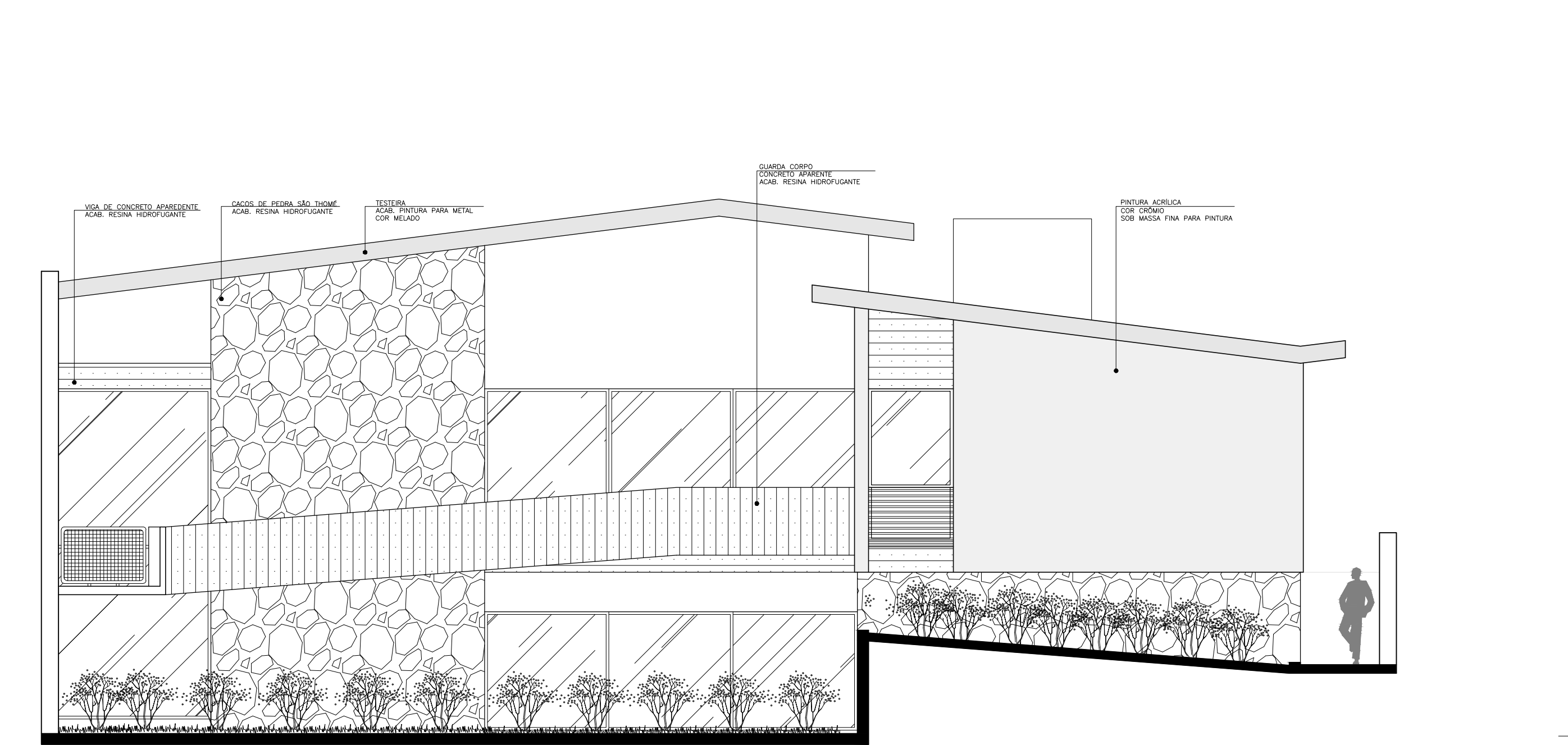

09 ELEVACÃO SUL
esc. 1:75

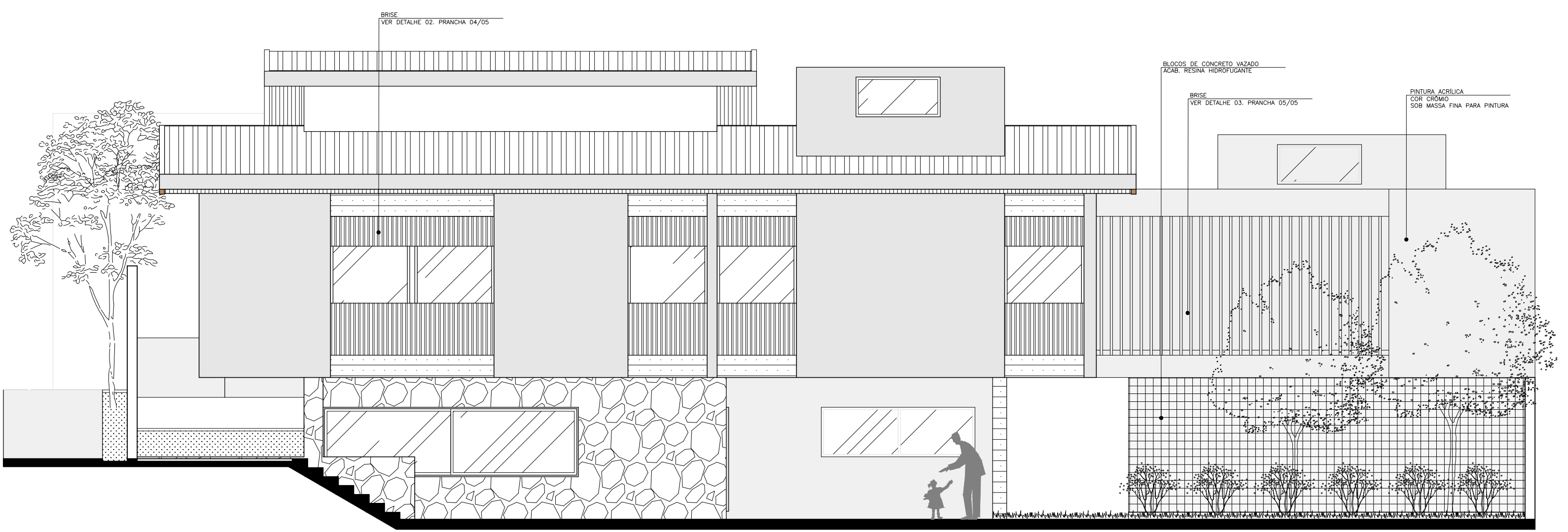

10 ELEVACÃO LESTE
esc. 1:75

CENTRO UNIVERSITÁRIO DO SUL DE MINAS UNIS-MG

CURSO:	ARQUITETURA E URBANISMO	TURMA:	NOTURNO-2014
DISCIPLINA:	TRABALHO DE CONCLUSÃO DE CURSO		
ORIENTADORA:	PROF. MS. DANIELLA COLI CHAGAS		
ASSUNTO:	PROJETO TÉCNICO EXECUTIVO ABRIGO - PERTENCER E RECUPERAR	FOLHA:	03/05
ALUNO:	HUGO CESAR VILELA FREIRE	DATA:	19/11/2018
		ESCALA:	INDICADAS



RESERVA O DIREITO AUTENTAL, NÃO FAÇA CÓPIAS SEM AUTORIZAÇÃO DO AUTOR. (Lei Federal nº 9.610 / 98) NÃO TOCAR NENHUM SÍMBOLO A FRENTEIRA - (TOMADO AI (04) x 204 cm) - (R05 / 2010)